

広 報

しゅうなん

7/15 2021 | Shunan

●主な掲載内容

西消防署の機能紹介 …P2

新型コロナウイルスワクチン接種／

農地の利用状況調査／

新南陽総合支所整備説明会 …P3

市民の声を聞く課の取り組み …P4,5

徳山夏まつり／子宮頸がん^{けい}ワクチン／

国民健康保険限度額適用認定証 …P8

VOL

438



今回の
表紙 西消防署職員の
訓練風景

新南陽総合支所の跡地に新設された西消防署庁舎の訓練施設は、マンションやマンホール、煙の
充満する場所など、さまざまな状況を想定した訓練が行えます。写真は、7メートルの高さでロープ
渡過訓練を行う様子です。日々訓練を行い、市民の安全・安心を守るために備えています。

1秒でも早く駆け付けるために

～4月に運用を開始した西消防署の機能を紹介～



問合せ 消防本部消防総務課 ☎0834-22-8754・西消防署 ☎0834-61-3130

迅速な出動を確保するための多くの工夫がされています

出動準備室

出動の際、庁舎内のどこからでもアクセスしやすい場所に配置しました。職員が情報を共有しながら、一斉に装備を着装し、迅速に消防車両などへ乗車できます。



市内初！ 全国統一規格の訓練施設を整備

両訓練塔には、はしご登はん、ほふく救出、ロープブリッジ救出、引き揚げ救助といった基礎的な救助訓練に加え、近年全国で多発している大規模自然災害など、さまざまな場面に適切に対応するための訓練機能を備えています。



車庫

出動から戻った車両が、直ちにホースの載せ替えや救急資器材の積み込みを行い、次の出動へ迅速に備えられるよう、車庫内の車両後部に救急消毒室やホース庫、工作室が設けられています。

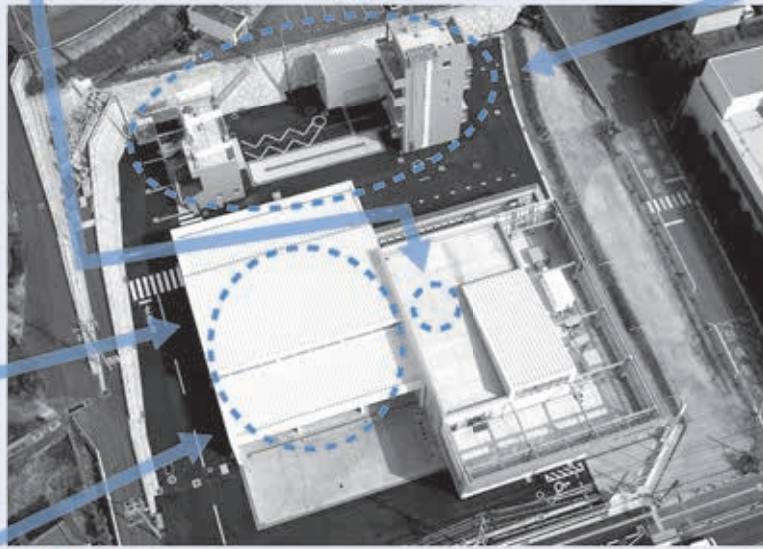

主訓練塔

約19メートルの高さがあり、マンションなどでの災害を想定し、はしご車を使用した消火訓練や高層階での救急訓練が行えます。

副訓練塔

一戸建て住宅を模した消火訓練室や閉鎖空間救助訓練室などを整備しています。

12台の車両を配備

多種多様な現場に対応できる車両を配備しています。また、前面の県道にスムーズに出動できるよう、車庫前面にスペースを設け、視界を良くしました。▼消防ポンプ自動車3台▼救助工作車(Ⅱ型)1台▼大型化学自動車1台▼はしご自動車1台▼救急自動車2台▼後方支援車2台▼指揮車1台▼査察広報車1台



女性消防士も活躍しています

災害現場で消火・救急活動を行うのは男性の消防士だけではありません。本市では4人の女性職員が活躍しています。西消防署で救急業務にあたる2人の女性職員へインタビューしました。

河野さん



救急救命士の資格を生かす仕事をしたいと、消防職員をめざしました。男性職員と同じく交代制で隔日の勤務を行い、主に救急業務を行っています。

消防職員というと体を使う仕事というイメージが強かったのですが、事務処理など、机について行う仕事も多いことに驚きました。市民と接する時、柔らかい印象や親しみやすさで安心感を与えられることが、女性の消防職員ならではの強みと思っています。

中笠さん



大学時代に在籍していた柔道部の恩師に、「消防が向いているんじゃないか」と言われたことがきっかけで、消防を受験しました。

消防には体力を使う仕事だけではなく事務や啓発、広報など、さまざまな業務があり、日々動んでいます。その業務の中で、女性ならではの声掛けや気遣いが生かせるように思います。西消防署は、ふとした時に心が安らぐような色合いや空間設計がされており、職員のメンタル面も考慮した施設になっています。

8月2日(月)まで消防士募集中!

詳しくは広報しゅうなん7月1日号または消防本部消防総務課へ問い合わせてください。

新型コロナウイルスワクチン接種のお知らせ

問合せ 地域医療課新型コロナウイルスワクチン対策室 ☎0834-22-8377



ワクチン接種後は次のことに注意しましょう

接種を受けた日は、通常どおりの生活を送っても問題ありませんが、激しい運動や過度の飲酒は避けてください。接種部位を強くこすらないようにすれば、入浴も可能です。

接種から数日後、接種部位の痛みや腫れ・疲労・頭痛・筋肉痛・関節痛・下痢・発熱などが起きる可能性があります。大部分は、数日以内に回復します。ワクチンの副反応などについては、かかりつけ医または県ワクチン接種専門相談センターに相談してください。

！ ワクチン接種後も、感染予防対策を続けましょう

ワクチンの接種後、免疫が付くまでに1~2週間程度かかります。また、免疫が付いても発症を完全に予防できるわけではなく、ワクチンの効果がいつまで続くかもはっきりしていません。引き続き3密(密集・密接・密閉)の回避・マスク着用・手洗いの励行など、感染予防対策を続けていきましょう。

！ ワクチン接種の有無で、差別をしないようにしましょう

接種は強制ではなく、効果と副反応のリスクを理解した上で、自らの意思で受けることになります。また、体質や持病などの理由で接種できない人もいます。職場や周囲の人に接種を強制したり、接種を受けていない人への差別はやめましょう。

接種予約

電話の際は、かけ間違いのないようにしてください。

市ワクチン接種予約センター(9時~17時)

☎0834-32-0567

インターネットでの予約も可能です。

周南市 新型コロナウイルスワクチン 検索



相談窓口

ワクチン接種に関する健康相談・基本的な内容(9時~17時)

市ワクチン接種相談センター
☎0834-22-8838

ワクチンの副反応などに関する相談(24時間対応)

県ワクチン接種専門相談センター
☎083-902-2277

新南陽総合支所整備

説明会開催

延期となっていた説明会を、次の日程で開催します。

期日と会場

7月28日(水)・・・学び・交流プラザ

7月30日(金)・・・とんとん会館

8月 2日(月)・・・みなみ会館

8月 4日(水)・・・新南陽ふれあいセンター

8月 5日(木)・・・ほのぼの会館

8月11日(水)・・・和田市民センター

時間 18時30分～

定員 各30人(当日受け付け順)

※整備に関する意見は、随時、受け付けています。

意見提出 郵送・ファクス・Eメールで、〒746-0025古市1-4-1新南陽総合支所地域政策課
☎0834-61-4215・FAX0834-61-4242・✉si-chiiki@city.shunan.lg.jp

農業委員会 だより

農地の利用状況調査

問合せ 農業委員会事務局 ☎0834-22-8574

利用状況調査は、農業委員と農地利用最適化推進委員が連携し、耕作されている農地や遊休農地などの状況を、現地で確認するもので、毎年夏～秋に調査を行い、遊休農地の解消などに取り組んでいます。

遊休農地のうち、再生可能な農地は、所有者などに農地中間管理機構などへの貸し付けも含めた意向確認を行います。再生困難な農地については、非農地判断の取り組みを進めます。

農業従事者の減少、高齢化などにより、遊休農地の増加が大きな課題となっています。県や市、農業関係団体がいろいろな事業に取り組み、遊休農地の解消や発生防止に努めています。

耕作されている農地

1年以内に収穫された形跡がある。整備され、すぐに作付けできる。

遊休農地など

1年以上耕作された形跡がない。草が茂っており、すぐには作付けできない。山林や原野のようになり、耕作は困難。

市民の声を聞く課 令和2年度の取り組み

市民に寄り添い、声を聞き、市民と分かり合える市政の実現をめざし、令和2年度に市民の声を聞く課を新設しました。

市民の声を聞く課では、まちづくり提言の受け付けや、市民と市長が将来のまちづくりについて直接意見を交わす懇談会の開催などを行っています。皆さんから寄せられた意見をもとに、市長をはじめ、市全体で事業の改善や市政への反映に向けて取り組んでいます。

市民の声を反映状況

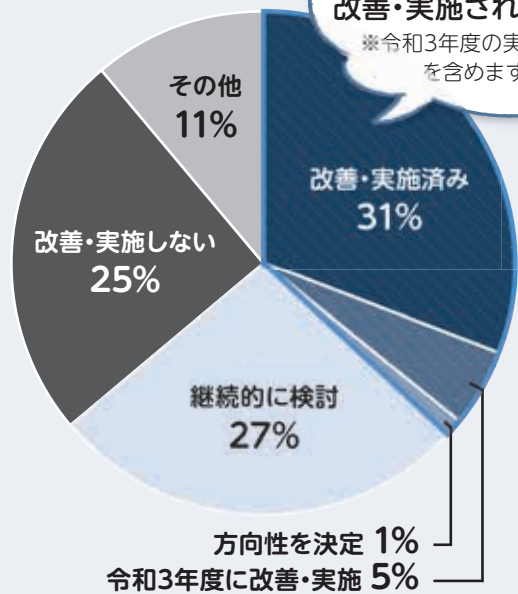

およそ3分の1が
改善・実施されました。

※令和3年度の実施予定
を含めます

※制度・手続きなどに関する質問などは除いています。

まちづくり提言制度

市民のまちづくりなどに対する幅広い考えや思いを、まちづくり提言箱・市ホームページのまちづくり提言入力フォームなどで寄せてもらいました。令和2年度には、まちづくり提言箱を36カ所に増設し、提言しやすい環境を整備しました。



※市役所ロビー、総合支所、支所、市民センター（分館を除く）、新南陽ふれあいセンター、学び・交流プラザに設置しています。



「市長と語るまちづくり」懇談会、市民アンケート

市民との協働によるまちづくりを推進し、市政運営に生かすため、懇談会を開催しました。市民からまちづくりに対する思い、将来の展望についての提言・意見を市長自らが聞きました。また、市政に関する意向・意識などの把握のため、市広報・市ホームページで市民アンケートを実施しました。

Check!

懇談会、市民アンケートの詳細などは市ホームページで公開しています。



周南市 市民の声を聞く課 検索

皆さんからいただいた意見を紹介します

令和2年度は
延べ584人から689件の
意見がありました

分野別の件数

都市経営	375件	教育・子育て	20件
生活基盤	101件	産業・観光	10件
安心安全	69件	地域づくり	5件
福祉・健康・医療	53件	生涯学習・人権	4件
環境共生	26件	その他	26件

意見と対応状況の一部



養育費の取り決めや支払いの確保など、ひとり親家庭に対する支援を充実させ、周南市の将来を担う子どもたちを安心して育てられる環境を実現してほしい。



令和2年度にひとり親家庭などへアンケートを実施し、離婚・養育費の現状を調査しました。令和3年度は、子どもがいる夫婦の離婚に関することを相談できる場として、弁護士などによる専門相談を実施します。今後も継続して検討します。



子育て支援センター利用者に対して不審者の情報が提供されているが、メールしゅうなん登録者に対しても送るべきではないか。



メールしゅうなん登録者に対し、内容を限定して不審者情報を送るよう改善しました。



公園の野犬が減らない。



関係機関との連携、市民の皆さんの協力を得ながら、捕獲檻の設置・現地調査・パトロールなどにより、野犬を減らす取り組みを進めています。令和3年度は、大型捕獲檻の増台やパトロールの効果的な実施の他、通報アプリの情報の分析・活用にも取り組み、野犬被害ゼロの実現をめざします。



親族の死亡に伴う手続きで、数カ所の窓口を回ったが、それぞれの窓口で同じ説明をしたり、住所・氏名・電話番号を何度も記入したりするのが大変だった。おくやみコーナーで次の窓口へ情報の引き継ぎをしてほしい。



来庁者情報の伝達や、申請書作成補助サービスを実施し、手続きの負担を軽減するよう改善しました。



市のフレイル対策が、あまり聞こえてこない。広報でアピールしてほしい。
※フレイル(要介護状態に至る前の段階)



フレイル予防については、出前トークや通いの場(週1回いきいき百歳体操)などを通じて啓発を進めています。令和2年度、オリジナル番組「家でも動こう!やまぐち元気アップ体操」を制作し、ケーブルテレビや市ホームページ、YouTubeで発信し、さらに、令和3年度、広報に「フレイル予防虎の巻」を連載しています。引き続き、さまざまな機会を通じて周知啓発に取り組みます。



高齢化が進み、高齢者が車を手放せずにいる。買い物をするのにタクシー以外の移動手段がない人を支援する仕組みを作ってほしい。



10月に、市内全域を対象とした、高齢者バス・タクシー運賃助成事業を開始します。制度の詳細は、市広報・市ホームページでお知らせします。



ごみ収集日に関係の無いごみが出してあり、指定の袋すら使わずバラバラに入ったごみが出されるなど迷惑している。ごみ箱に看板を貼っても変わらない。防犯カメラやセンサーライトを設置してほしい。



市快適環境づくり推進協議会では、防犯カメラの貸し出しを自治会などの団体を対象に行っています。必要な場合は事務局(リサイクル推進課)へ相談してください。



トビロウカ被害により稲が枯れはてている。何か支援はできないのか。



令和3年度の水稲作付けに対して、種もみ・苗代の支援制度を新設しました。



エコライフのすすめ

冷蔵庫の開け閉めに気を付けましょう

冷蔵庫を長い時間開けたり、開閉回数が多かったりすると、冷気が逃げて電気が無駄になるだけでなく、庫内の温度が上昇し、食中毒の原因菌が増えるおそれがあります。

食品の出し入れは、なるべくまとめて素早く、出し入れの頻繁な食品は手前に置くなど、工夫をしましょう。

二酸化炭素の排出量を削減!!

- 冷蔵庫が開いている時間を20秒から10秒にすると…年間約3キログラム削減!
- 冷蔵庫の12分ごとの開閉回数を、50回から25回に減らすと…年間約5キログラム削減!

おもしろエコ川柳
応募受付中!

周南市 おもしろエコ川柳

問合せ 環境政策課環境政策担当 ☎0834-22-8324

第3回おもしろエコ川柳入選作品
冷蔵庫狙いを定めて開ける母
(ペンネーム MIYABIちゃん)



消費生活の知恵 /

SNSが入り口の ネット通販 トラブル急増中!



相談事例

- 高校生の娘がスマホのブログを見て、女優肌になれるという化粧品をお試し500円で申し込むと、商品が届き、4回継続購入が条件で総額6万円の契約になると納品書に記載されていた。
- 中学生の息子がスマホの動画閲覧中に表示された広告を見て、ブランドのスニーカーを定価の50%割引で注文した。届いた商品は偽物の粗悪品で業者と連絡もできなくなった。

アドバイス

最近のネット通販トラブルは、スマホアプリや画像投稿サイトなど、SNSがきっかけの子どものトラブルが増えています。注文前に必ず特定商取引法に基づく表記や利用規約を確認しましょう。困ったときは消費生活センターに相談してください。

市消費生活センター ☎0834-22-8321
または、消費者ホットライン ☎188(いやや)



市コミュニティ・スクール

福川南小学校



地域の先生から学ぶ校区の特色



毎年、福川南小学校3年生は、地域の先生と一緒に校区内を回り、校区の特色を学んでいます。4年生になると、防災の視点で危険な箇所を地図にまとめるなどの学習をします。グループに分かれ、校区内のいろいろな話を聞きながら学習しています。



先日は、3年生が校区内を歩き、公園を見つけたり、災害につながる土地の高低差などを調べたりしました。このような活動を通して、地域への愛着を深めています。

問合せ 学校教育課指導担当 ☎0834-22-8542

手話の世界へようこそ!

これまで紹介した「おはよう」「こんにちは」と「こんばんは」の手話は、日常でよく使う簡単な挨拶です。ぜひ、聞こえない人とのコミュニケーションのきっかけにしてください。

聞こえないことは目で見てわかりにくい障害です。手話で話す時は、お互いの目と目を合わせてから話しかけてください。

今月の手話「こんばんは」

両手の手のひらを顔の前で交差し、少し頭を下げます。日が暮れて夜になり、目の前が暗くなる様子を表します。

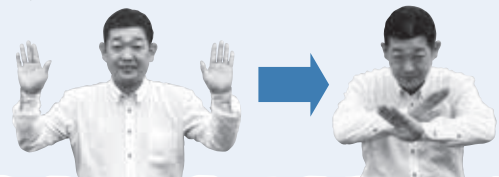

問合せ 障害者支援課障害者福祉担当 ☎0834-22-8387



新型コロナウイルス感染拡大防止のため、変更または中止になる場合があります

問合せ あんしん子育て室 ☎0834-22-8550 (けんしん結果相談会は、健康づくり推進課 ☎0834-22-8553)
熊毛総合支所市民福祉課 ☎0833-92-0013、コアプラザかの ☎0834-68-2302

親と子の健康づくり

◆3歳児健康診査

3歳の頃は体と心の発達が目覚ましく、一生の基礎ができ上がる大切な時期です。3歳児健康診査では、子どもの成長を確認するとともに、子育てについての相談に応じます。

対象 3歳6カ月～4歳未満で、これまで3歳児健康診査を受けていない人

※対象者には、個別に日時を通知します。

日時	場所
8月 5日(木) 12:50～13:20	ゆめプラザ熊毛
26日(木) 12:30～13:30	徳山保健センター

持ち物 健康診査票、少量の尿、母子健康手帳

◆すこやか育児相談

体重や身長測定、保健師・管理栄養士・歯科衛生士・助産師による予約制の個別相談を行います。身体計測のみの予約はできません。

日時	場所
8月 10日(火) 9:30～11:00	徳山保健センター
18日(水) 10:00～11:00	ゆめプラザ熊毛

持ち物 母子健康手帳、バスタオル(計測で使用)

申込み 実施日の前日までに、あんしん子育て室または熊毛総合支所市民福祉課

オンライン講座



講座を受けるには無料アプリZoomのダウンロードが必要です。

※インターネットに接続できる環境が必要です。
※通信費は自己負担です。Wi-Fi環境を推奨します。

◆はじめての離乳食セミナー

対象 おおむね生後4～6カ月児の保護者

日時 8月4日(水) 10時～11時

内容 離乳食、虫歯予防について

申込み 7月26日(月)までに、あんしん子育て室



詳しくはこちら

◆パパニティ講座

対象 市内在住で、これからパパ・ママになる人※パパ・ママのみの参加可

日時 8月22日(日) 10時～11時30分

定員 40組

内容 ▼妊娠中・産後ママの心と体の変化▼赤ちゃんの泣きもくよく
▼沐浴動画▼先輩パパの子育て体験談(動画)など

※自宅での受講が難しい場合は、徳山保健センターの来場も可能です。詳しくは問い合わせください。

持ち物 資料(市ホームページからダウンロード)

申込み 8月1日(日)～20日(金)に、市ホームページ



詳しくはこちら

けんしん結果相談会



健診は受けた後が大切です。5年後、10年後に自分がやりたいことができ、充実した毎日を送るために、保健師や管理栄養士、歯科衛生士が相談に応じます。あなたの健康な毎日のために、今からできることを一緒に考えましょう。たばこや歯の健康についても相談を受け付けています。

対象 市内に在住する40歳以上の人

持ち物 健康診査受診結果

日時	場所
8月 2日(月) 9:00～12:00 13:30～16:15	徳山保健センター
24日(火) 9:00～12:00 13:30～16:15	徳山保健センター
25日(水) 9:30～12:00	熊毛総合支所

申込み 各相談日の1週間前までに、健康づくり推進課、熊毛総合支所市民福祉課

※都合が合わない人は、別の日でも予約を受け付けます。

緊急の場合

■休日夜間急病診療所(慶万町10-9)

診療科目 外科(休日のみ)、内科

診療時間 ●休日…9時～12時、
13時～17時、19時～22時

●平日夜間…19時～22時

電話 ☎0834-32-2299

■周南地域休日・夜間子ども急病センター(周南こどもQQ)(徳山中央病院内)

診療科目 小児科

診療時間 ●休日…9時～12時、

13時～17時、19時～22時

●平日夜間…19時～22時

電話 ☎0834-28-9650

■休日歯科診療所(今宿町3-55)

診療科目 歯科

診療時間 9時～13時

電話 ☎0834-32-1717

●受診時は、健康保険証や福祉医療証などを持参してください。受付時間は、診察終了時間の30分前までです。

■熊毛地域休日在宅当番医(診療時間…9時～17時)

8月	当番医	電話番号
1日(日)	松永医院(夢ヶ丘)	0833-91-3006
8日(祝)	休日夜間急病診療所、周南こどもQQを利用してください。	
9日(休)	松村医院(本町)	0833-91-0303
15日(日)	松本医院(大江)	0833-91-6020
22日(日)	小川クリニック(勝間原)	0833-91-5777
29日(日)	ふじわら医院(大河内)	0833-91-7100

※時間外の診療は消防本部指令課 ☎0834-22-8765へ問い合わせください。

15歳未満の子どもの急病、疾患は…小児救急医療の電話相談(19時～翌朝8時) ☎#8000(携帯電話・プッシュ回線)または ☎083-921-2755

15歳以上の急病、疾患は…救急医療の電話相談(24時間) ☎#7119(携帯電話・プッシュ回線)または ☎083-921-7119

徳山夏まつり



イベント紹介

人数限定のこども縁日など、さまざまなイベントで徳山の夏を盛り上げます。
※ミコシ練り歩き、歩行者天国を設けてのイベントなどは行いません。

日時 7月22日(祝)~24日(土)
場所 青空公園、JR徳山駅前周辺など

新型コロナウイルス感染拡大防止対策を行い、国・県・市のガイドラインに沿って開催します。

来場の際は、マスク着用・検温・手指消毒を行い、新型コロナウイルスの感染防止対策を行ってください。

※来場の際は、公共交通機関を利用してください。

ヒマワリ展示イベント

JR徳山駅北口周辺を5,000本のヒマワリで彩り、北口階段には7月31日(土)までヒマワリのステップアートが登場します。

また、24日(土)17時から、ヒマワリの切り花プレゼントを行います。

オンライン生中継

日時 7月22日(祝)14時~

過去の夏まつりを映像で振り返りながら、キャスターとゲストのトークを展開する他、期間中の夏まつりイベントを紹介します。

また、事前に募集していた浴衣フォトコンテストの審査発表を行います。

夏まつりプレイバック写真展

8月1日(日)まで、JR徳山駅南北自由通路南側に、過去の夏まつりの写真をパネル展示中です。

ランプの灯りと風鈴の音色

日時 7月24日(土)17時30分~

ランプの展示や風鈴の飾り付け、風鈴のチャリティー販売を行います。

問合せ 徳山商工会議所 ☎0834-31-3000・観光交流課観光振興担当 ☎0834-22-8372

子宮頸がん ワクチン予防接種



小学6年生~高校1年生に相当する年齢の女子は、子宮頸がんワクチン予防接種の対象です。

●子宮頸がんの原因

HPV(ヒトパピローマウイルス)の感染が原因と考えられています。HPVに感染しても、ほとんどの人は自然に消えますが、一部の人ががんになる可能性があります。

●ワクチンの効果と副反応

ワクチン接種により、子宮頸がんの原因の50~70%を防ぐことができます。

接種後、まれに重い副反応があることが報告されたため、平成25年6月から積極的なワクチン接種勧奨は控えられています。

●ワクチンについて知ろう

厚生労働省は、ワクチンのリーフレットをホームページに掲載しています。

ワクチンの有効性とリスクを理解し、接種するか判断してください。

問合せ
健康づくり推進課成人保健担当
☎0834-22-8553

医療費が高額になりそうな時は…

国民健康保険限度額適用認定証

限度額適用認定証を医療機関に提示すると、医療機関ごとにひと月の保険診療分の支払額が自己負担限度額までになります。
※8月上旬は窓口が混雑します。新型コロナウイルス感染拡大防止のため、8月中旬以降の申請も検討してください。

新規申請

原則、国民健康保険料に滞納がない場合に交付します。
申請月の初日から、限度額が適用されます。

持ち物 対象者の国民健康保険証、個人番号(マイナンバー)が

申請手続きの要・不要の一覧

年齢	負担割合	区分(住民税の課税所得額)	申請
70歳以上 75歳未満	3割	現役並みⅢ(690万円以上)	不要
		現役並みⅡ(690万円未満380万円以上)	要
		現役並みⅠ(380万円未満145万円以上)	不要
70歳未満	2割	一般(145万円未満)	不要
		低所得者Ⅱ(非課税世帯で、低所得者Ⅰ以外) 低所得者Ⅰ(非課税世帯で、年金収入80万円以下など)	要
70歳未満	3割	住民税課税世帯	要
		住民税非課税世帯	要

わかるもの、申請に来る人の身分証明証(顔写真付き…1点、顔写真なし…2点)

※住民税非課税世帯で、過去1年間で合計91日以上入院している人は、病院の領収書を持ってきてください。

更新

認定証を持っている人は、8月2日(月)から更新手続きをしてください。新規申請に必要な物に加え、現在持っている認定証が必要です。

問合せ

保険年金課給付担当
☎0834-22-8311
新南陽総合支所市民福祉課
☎0834-61-4110
熊毛総合支所市民福祉課
☎0833-92-0035
鹿野総合支所市民福祉課
☎0834-68-2332





新型コロナウイルス感染症拡大に伴うお願い

▼イベントや講座などではマスクを着用してください。▼イベントなどは内容の変更や中止となる場合があります。▼各種手続きで可能なものはインターネットや郵送をご利用してください。

最新情報は
こちらから▼



周南市 コロナ 検索

お知らせ

サマージャンボ宝くじ

サマージャンボ宝くじの収益金は、市町村の明るく住みよいまちづくりに使われます。

発売期間 8月13日(金)まで

抽せん日 8月25日(水)

賞金額 ▼1等…5億円×23本

(発売総額690億円・23ユニットの場合)▼前後賞各1億円×46本(発売総額690億円・23ユニットの場合)

※最寄りの宝くじ売り場で購入してください。

問合せ 財政課財政担当 ☎0834-22-8237

新型コロナウイルス感染症生活困窮者自立支援金

対象 社会福祉協議会が行う総合支援資金の再貸し付けを8月までに借り終わる世帯などで一定の要件を満たす世帯

支給額(月額) ▼単身世帯…6万円▼2人世帯…8万円▼3人以上世帯…10万円

申込み 8月31日(火)までに、窓口・郵送で、〒745-8529 速玉町3-17市社会福祉協議会 ☎0834-33-1150(平日9時～16時)

問合せ 地域福祉課もやい ネットセンター ☎0834-22-8200

子育て世帯生活支援特別給付金

対象 令和3年3月31日時点で

18歳未満の子(特別児童扶養手当受給対象児童は20歳未満)の養育者で、次のいずれかに該当する人▼令和3年度の住民税均等割が非課税▼新型コロナウイルス感染症の影響で、令和3年度の住民税均等割が非課税の人と同様と認められる

※ひとり親世帯の生活支援特別給付金を受給している人は、対象外です。

給付額 5万円(対象児童1人当たり)

申請期限 令和4年2月28日(月)

※4月分の児童手当または特別児童扶養手当を受給中で、令和3年度住民税均等割が非課税の人は、申請不要です。

問合せ 次世代政策課 ☎0834-22-8460

浄化槽適正管理推進補助金

対象 対象地域で自ら居住する住宅に設置された、10人槽以下の合併処理浄化槽を管理する、市税に滞納のない人

※次のいずれかに該当する場合は対象外です。▼公共下水道の事業計画区域で、供用開始日から1年が経過▼農業集落排水事業区域▼漁業集落排水

補助金 1基につき1万円

申込み 令和4年3月31日(木)までに、申請書・令和3年度の法定検査料の領収書の写し、保守点検・清掃に要した額の領収書の写しを、窓口・郵送で、〒745-8655 岐山通1-1 環境政策課環境政策担当 ☎0834-22-8324、総合支所市民生活担当、支所

お詫びして訂正します

市広報7月1日号4ページに掲載した、尚白子育て支援センターすまいるの開所日時に誤りがありました。正しくは、月々水・金・土曜日：9時30分～11時30分、13時～15時(水・土曜日13時～15時は、4歳以上の就園児とその保護者も利用可)です。

問合せ あんしん子育て室 ☎0834-22-0850

夏のわんぱく村

対象 小学3～6年生

日時 8月24日(火)9時30分～27日(金)15時45分

場所 大田原自然の家

事業区域補助金

1基につき1万円

申込み 令和4年3月31日(木)までに、申請書・令和3年度の法定検査料の領収書の写し、保守点検・清掃に要した額の領収書の写しを、窓口・郵送で、〒745-8655 岐山通1-1 環境政策課環境政策担当 ☎0834-22-8324、総合支所市民生活担当、支所

環境館体験教室

参加は、随時受け付けています。

対象 市内に在住する人(中学生以下は保護者同伴)

内容 保冷剤で消臭剤作り・古着リメイク・みつろうラップ作り

参加料 無料

申込み 参加日の前日までに、住所・氏名・電話番号を、電話で、環境館 ☎0834-61-0302

中央図書館の催し

朗読カフェin図書館

日時 7月24日(土)14時～15時

定員 20人(受け付け順)

対象 親子らいろいろ

対象 乳幼児とその保護者

日時 7月28日(水)10時～11時

内容 人気絵本のDVD上映など

対象 小学生

夏のわんぱく村

対象 小学3～6年生

日時 8月24日(火)9時30分～27日(金)15時45分

場所 大田原自然の家

催し

対象 小学3～6年生

日時 8月24日(火)9時30分～27日(金)15時45分

場所 大田原自然の家

環境館体験教室

参加は、随時受け付けています。

対象 市内に在住する人(中学生以下は保護者同伴)

内容 保冷剤で消臭剤作り・古着リメイク・みつろうラップ作り

参加料 無料

申込み 参加日の前日までに、住所・氏名・電話番号を、電話で、環境館 ☎0834-61-0302

相談

▼行政相談…行政相談委員へ国などの仕事の苦情・要望

日時	場所
7月21日(水) 9時～11時30分	菊川市民センター
21日(水) 13時～15時30分	夜市市民センター
27日(火) 13時30分～15時30分	鶴いこいの里交流センター
28日(水) 9時30分～11時30分	榎浜市民センター
29日(木) 10時30分～12時30分、13時～15時	学び・交流プラザ

行政相談

問合せ 生活安全課市民相談センター ☎0834-22-8320、山口行政監視行政相談センター ☎083-922-1591

日時 7月31日(土)10時～12時
内容 仕事体験や館内の探検
定員 10人(受け付け順)
申込み 7月20日(火)9時30分
 から、住所・氏名・電話番号・学校
 名学年を、窓口・電話・Eメール
 で、中央図書館 ☐Toshokan@
 city.shunan.lg.jp
いずれも
参加料 無料
問合せ 中央図書館 ☎0834-
 22-8662

**ボートレース事業局所管の
遊休地売却(一般競争入札)**
地目 公衆用道路(栗屋一葉屋
 開作102074)
地積 130平方メートル
入札最低価格 37万1000円

**県児童・幼児動物園コン
クール**
 徳山動物園・ときわ動物園・秋
 吉台サファリランドの生き物・風
 景の作品を募集します。
対象 県内に在住する幼児・小
 学生(1人1点)
申込み 7月24日(土)～9月
 10日(金)に、作品裏面に学校名・
 学年(年齢)・氏名(ふりがな)・性
 別・未就園児は、電話番号・描いた
 施設名を記載し、各園に提出
問合せ 徳山動物園 ☎0834-
 22-8640

空き家無料相談会
 司法書士、建築士、宅地建物
 取引士が相談を受け付けます。
対象 市内に空き家または空き家
 になる可能性のある家を持つ人
日時 8月29日(日)9時30分～
 12時(1組20分まで)
場所 市役所共用会議室
定員 各5人(受け付け順)
持ち物 相談内容に関する資料
申込み 7月20日(火)～8月27
 日(金)に、住所・氏名・電話番号・
 空き家の所在地・相談内容を、電
 話で、住宅課住宅企画・空家対策

**排水設備工事責任技術者
試験**
日時 11月21日(日)14時～16時
会場 セミナーパーク(山口市)
申請期間 8月30日(月)～9月
 16日(木)
問合せ 上下水道局下水道工
 務課 ☎0834-22-8631

**新南陽民俗資料展示室企画展
「山陽道ぶらり散歩」富田・
福川の町と人々の暮らし**
日時 7月24日(土)～8月7日
 (土)9時～16時30分
場所 新南陽ふれあいセンター
問合せ 生涯学習課文化財保護
 担当 ☎0834-22-8677

住宅耐震相談会
対象 市内にある住宅を持つ人
日時 8月29日(日)①9時30分
 ～12時②9時30分～17時30分
場所 市役所共用会議室
内容 ①建築士による無料相
 談②昭和56年5月31日以前に
 着工された木造住宅の耐震診

周南掃除に学ぶ会
 毎月第4日曜日に、市内の公衆トイレ
 などの掃除をします。●日時/7月25日
 (日)7時～9時※当日参加も可能です。
 ●場所/清水西公園●持ち物/手袋・
 マスク・長靴●申込み/電話・Eメール
 で、周南掃除に学ぶ会中西さん ☎0834-
 -68-2106・✉nakanisi@siren.ocn.
 ne.jp
秋月囲碁大会
 ●日時/8月1日(日)8時50分～15時30
 分●場所/秋月市民センター●定員/
 40人(受け付け順)●参加料/1,500円
 ※弁当・お茶など用意します。●申込み
 /7月25日(日)までに、耕田さん ☎0834-
 28-1750

**断・耐震改修への市の助成制度
の説明**
 ※①は予約が必要です。
参加料 無料
持ち物 図面(ある人のみ)
申込み 7月20日(火)～8月27
 日(金)に、住所・氏名・電話番号・
 対象の木造住宅の建築年次を、
 電話で、住宅課住宅企画・空家対
 策担当 ☎0834-22-8334

伝言板

皆さんの活動耳より情報

なぎなた初心者教室

用具は用意します。運動のしやすい
 服装で参加してください。●対象/小
 学生以上●期日/9月～10月の月・土
 曜日●場所/学び・交流プラザ●参加
 料/2,000円(保険料を含む)●定員
 /10人程度●申込み/8月15日(日)
 までに、申込書を、市体育協会●問合
 せ/市体育協会 ☎0834-28-8311・
 市なぎなた連盟 ☎090-9462-1851

掲示板

市以外からのお知らせ

徳山漁港プレジャーボート用浮桟橋施設利用者募集

●対象／船長9メートル未満、船幅2.4メートル以下、3トン以下の小型プレジャーボートを所有する人●場所／大島居守●利用料(年額)／61,200円●問合せ／県漁業協同組合周南統括支店☎0834-21-0273

やまぐち農林水産業新規就業ガイダンス

●日時／8月1日(日)13時～16時
●場所／山口グランドホテル(山口市)
●参加料／無料※オンライン相談会を同時開催します。●問合せ／やまぐち農林振興公社☎083-902-6696

後期高齢者医療制度「お口の健康診断」

●対象／令和2年度に被保険者資格を取得した人、当該健康診断を受けたことがない人●期限／令和4年1月31日(月)●内容／口腔状態の確認など●持ち物／受診券・質問票・後期高齢者医療被保険者証●受診料／無料●問合せ／県後期高齢者医療広域連合☎083-921-7112

県警察官募集

●対象／▼警察官A…昭和63年4月2日以降に生まれた、大学卒業または令和4年3月末までに卒業見込みの人
▼警察官B…昭和63年4月2日～平成16年4月1日に生まれた、大学卒業以外の学歴の人●1次試験日／9月19日(日)●受付期限／8月17日(火)●問合せ／周南警察署☎0834-21-0110

海上保安学校・大学校学生募集

●受験種目／①海上保安学校学生
②海上保安大学校学生●受付期間／①7月20日(火)～29日(木)②8月26日(木)～9月6日(月)※詳しくは、採用サイトを確認してください。●問合せ／徳山海上保安部☎0834-31-0111

ART GUIDE

ART 回回回
アーツスポットガイドin周南

※新型コロナウイルス感染拡大のため、変更になる場合があります。また、来館の際は、感染拡大防止対策に協力してください。

市内で開催されるアートイベントを紹介します。

美術博物館

☎0834-22-8880

キューガーデン 英国王室が愛した花々 シャーロット王妃とボタニカルアート

●期間／7月16日(金)～8月29日(日)
▼観覧料／一般1,100(1,000)円、大学生800(700)円()内は前売りおよび20人以上の団体※18歳以下無料※本展を鑑賞の際は、常設展も無料です。



トマス・ハーヴェイ夫人 ローザ・ケンティフォリア(キャベツローズ)とローザ・ガリカ(フレンチローズ)の栽培品種(バラ科)

1800年 水彩、紙 キュー王立植物園蔵
© The Board of Trustees of the Royal Botanic Gardens, Kew

郷土美術資料館・尾崎正章記念館

☎0834-62-3119

企画展「田村千晶作品展 微(かす)かな交信」

●期間／8月22日(日)まで



「間」テグス、アクリル、寒冷紗・パネル

尾崎正章常設展「風を感じて」

●期間／8月29日(日)まで

ワークルーム

●期間／▼7月14日(水)～8月9日(休)
…こもれび保育園作品展▼8月12日(木)～29日(日)…富田幼稚園作品展

いずれも●開館時間／9:30～17:00(入館は16:30まで)●休館日／月曜日※ただし8月9日(休)は開館、8月10日(火)が休館●観覧料／一般200(160)円、学生100(80)円()内は20人以上の団体※18歳以下および70歳以上は無料※身体障害者手帳、療育手帳、精神障害者保健福祉手帳、戦傷病者手帳などを持参の人とその介護者は無料

徳山動物園で待ってるゾウ!

【夏休み企画展】なぞときラリー
逃げたモルモットをさがせ!!

期間 7月17日(土)～9月26日(日)

謎を解きながらモルモット「ぶいぶい」の居場所を見つけます。動物園内コースと、動物園～JR徳山駅周辺をめぐる街中コースがあります。街中コースでは参加者限定で、お得なサービスを用意したお店もあり、親子で楽しめます。

時間 10時～16時 参加料 100円
問合せ 徳山動物園☎0834-22-8640



モルモットの「ぶいぶい」

動物園の動画は
Facebookで
配信しています



BOAT RACE 徳山

7月18日(日)～22日(祝) 日本財団会長杯
26日(月)～31日(土) スポーツ報知杯 開催!!

ボートレース徳山の収益金は、乳幼児・子ども医療費の助成に加え、多子世帯への応援給付金など、周南市の子育て支援に役立っています。

また、ボートレース業界の収益金は、新型コロナウイルス感染症対策に活用されています。

ボートレース徳山
オフィシャルウェブサイト



問合せ ボートレース徳山☎0834-25-0540

展示品即売会開催中

創業明治
30年
お墓の専門店
金子石材

～お盆に間に合います～

～7/18(日)まで

特選墓石

金子石材が自信をもってオススメする
和・洋の墓石を多数展示しております!



お気軽にお越しください!

周南市宅地造成工事に関する検査済番号/
周南(宅)第7-3号(平成15年10月27日)
許可番号/後全生連生第3号の1のB(平成15年10月24日)

徳山湾が一望出来る光あふれる安住の地!

公園墓地
メリーヒル周南
一里・山の庄
好評分譲中

●宗派不問 ●1区画(1400mm×1500mm)
●管理料/1年間5,000円
●墓石、外葬代金は別途です。

永代
使用料 **43万円**付

スマホで検索!



墓地情報

「幸せの出会いまち」のご紹介
集まった人たちが、笑顔で語りあい、共に
幸せを感じられる場にしてほしいと開設し
ております。屋根付きのベンチもあり、
コーヒーが無料です。どなたでもお気軽に
足を運んでみてはいかがでしょうか。



周南市上一の井手 興元寺北
TEL:0834-21-1409

お問い合わせ・見積(無料)は金子石材へ

金子石材株式会社 TEL:0833-41-2022(代)

山岡石材工業株式会社 グループ会社

営業時間 9:00~18:00 FAX:0833-41-1890

〒744-0073 山口県下松市美里町4丁目6番29号(本社展示場)

年中無休 見積無料

駐車場のご案内

- はまお寺
- ヤマダ電機

本社 展示場

金子石材

ゆめタウン
下松

第18・19回

相続 遺言書 贈与 後見 売却

相続無料相談会

今、考える! 知って良かった相続のこと!!

相続 税金 不動産

井上司法書士事務所

田村税理士事務所

司地所

地元の専門家が、皆さんのご相談にお答えします!!

第18回 7月20日(火)

周南市役所2Fシビック交流センター(交流室3)

第19回 7月21日(水)

檜浜市民センター(会議室A)

個別相談 午前の部/10:00~12:00
午後の部/13:00~17:00
◎相談時間/1組 60分程度

予約優先 ☎0834-21-5588

受付時間/AM9:00~PM4:00(平日)

(お問い合わせ) 周南相続対策センター(株式会社ワイスオフィス)

めんどろな相続の手続きすべておまかせください!!

すべてのご相談窓口を一本化。だから、手間も時間もかからずスムーズ。

「相続」は誰にでも起こることでありながら、「どんな手続きが必要なのか」「何をいつまでにしたらいいのか」「どこに相談したらいいのか」と、わからないことばかりです。当センターは、そうした相続に関するあらゆる心配や不安の相談に応じるのが役割です。お客様がどんな状況にあるのかを担当の相談員が丁寧にお聞きし、必要な手続きやそのために最適な専門家をご紹介します。

60分無料相談
受付中!



相続の手続きに
どんなものがあるか
知ってますか? ✓

- 戸籍の収集 (出生から死亡まで)
- 土地・建物の名義変更
- 生命保険金の請求手続き
- 公共料金・クレジットカードの名義変更手続き
- 相続税申告 など、これら以外にもたくさんあります。

※代行着手前には必ずお見積もりをさせていただきます



代表理事
税理士・行政書士
たむら しげき
田村 滋規

一般社団法人 [運営/田村税理士事務所]

山口県相続センター ☎0120-48-5400

〒745-0825 山口県周南市秋月1-7-50 営業時間 9:00~17:30(土・日・祝除く)

メール contact@syunan-souzoku.net ※周南相続センターは、山口県相続センターに名称変更いたしました。

広告の内容については、直接広告主に問い合わせてください。
広告掲載の申し込みは、株式会社ホープ ☎092-716-1401まで。