

広報

しゅうなん

見る・わかる・楽しい 周南市の総合情報誌

2009
December
12.15
vol.160

●お知らせ
年末年始の市の施設や業務の休みは



広報しゅうなんの
表紙を選ぼう!

C案

笑顔がいっぱい!
(モノクロ版)

平成22年4月の広報しゅうなんリニューアルに向けて、市では表紙のデザインを市民の皆さんに選んでもらおうと考えています。21年10月15日号から22年2月1日号までに掲載する4案の中で、どの案が良いか皆さんの投票で決定します。



年末年始の 市の施設や業務の休みは 12月29日(火)▶平成22年1月3日(日)



■年末年始に変則業務を行う施設や窓口 □は休み

施設・業務など	29 (火)	30 (水)	31 (木)	1 (祝)	2 (土)	3 (日)	問合せ	
ごみ	家庭ごみ収集		各地域のごみ収集カレンダーどおり				リサイクル推進課☎0834-22-8303	
	市不燃物処分場(徳山・新南陽地域)		12/29、30は15時まで搬入可				リサイクル推進課☎0834-22-8303	
	恋路クリーンセンター(徳山地域)		12/29、30は16時まで搬入可				リサイクル推進課☎0834-22-8303	
	ごみ燃料化施設フェニックス(新南陽・鹿野地域)						リサイクル推進課☎0834-22-8303	
	周陽環境整備センター(熊毛地域)						熊毛総合支所市民生活課☎0833-92-0036	
	鹿野一般廃棄物最終処分場(鹿野地域)		12/29、30は16時まで搬入可				鹿野総合支所市民福祉課☎0834-68-0033	
医療	新南陽市民病院(外来診療)		急患を除く				病院管理室☎0834-61-3092	
	国民健康保険鹿野診療所		急患を除く				国民健康保険鹿野診療所☎0834-68-2192	
	休日夜間急病診療所(休日診療)		くわしくは9ページを参照				地域医療政策課☎0834-22-8082	
	休日夜間急病診療所(夜間診療)		くわしくは9ページを参照				地域医療政策課☎0834-22-8082	
窓口	休日歯科診療所		くわしくは9ページを参照				地域医療政策課☎0834-22-8082	
	住民票、戸籍、印鑑証明などの交付窓口		12/29、30は午前中の業務(30日は本庁のみ)				市民課☎0834-22-8291	
	税の収納業務、税の証明書交付窓口		12/29、30は午前中の業務(30日は本庁のみ)				納税課☎0834-22-8277・課税課☎0834-22-8271	
	市民交流センター行政コーナー(住民票、税証明)						市民交流センター行政コーナー☎0834-33-7702	
	住民票・印鑑証明書自動交付機(新南陽総合支所)		暗証番号登録済みの市民カードが必要(8時30分～17時)				新南陽総合支所市民生活課☎0834-61-4103	
	国民健康保険料の収納業務の窓口		12/29、30は午前中の業務(30日は本庁のみ)				保険年金課☎0834-22-8312	
	後期高齢者医療保険料の収納業務の窓口		12/29、30は午前中の業務(30日は本庁のみ)				保険年金課☎0834-22-8312	
し尿	事業系一般廃棄物搬入届受付業務の窓口		12/29、30は午前中の業務(30日は本庁のみ)				リサイクル推進課☎0834-22-8303	
	し尿処理手数料の収納業務の窓口		12/29、30は午前中の業務(30日は本庁のみ)				リサイクル推進課☎0834-22-8303	
施設	し尿収集(全域)						リサイクル推進課☎0834-22-8303	
	斎場	下松御屋敷山斎場 ※新南陽・鹿野斎場は休みなし						環境政策課☎0834-22-8322
	徳山動物園						徳山動物園☎0834-22-8640	
	美術博物館		12/28～1/4は休み				美術博物館☎0834-22-8880	
	郷土美術資料館		12/15～1/15は休み				郷土美術資料館☎0834-62-3119	
	中央図書館		12/28～1/4は休み				中央図書館☎0834-22-8689	
	新南陽図書館		12/28～1/4は休み				新南陽図書館☎0834-62-1150	
	福川図書館		12/28～1/4は休み				福川図書館☎0834-63-5000	
	熊毛図書館		12/28～1/4は休み				熊毛図書館☎0833-92-0179	
	鹿野図書館		12/28～1/4は休み				鹿野図書館☎0834-68-4141	
	永源山公園ゆめ風車		第1駐車場は12/31 19時～1/1 5時30分閉鎖				永源山公園管理事務所☎0834-63-7899	
	市民交流センター(徳山駅ビル2・3階)						市民交流センター☎0834-33-7701	
	交通教育センター						生活安全課☎0834-22-8240	
	子育て交流センター						子育て交流センター☎0834-32-8181	
国民宿舎湯野荘		1/12～1/14は休み				観光政策課☎0834-22-8372		
石船温泉憩の家		1/2～1/4は11時～20時				石船温泉憩の家☎0834-68-2542		
東善寺やすらぎの里		12/31～1/4は休み				東善寺やすらぎの里☎0833-92-0058		

※新南陽・熊毛・鹿野総合支所の窓口は、29日(火)午前中のみ業務を行います。また、各支所は、休みです。

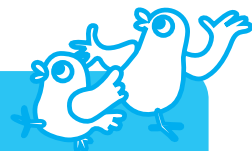
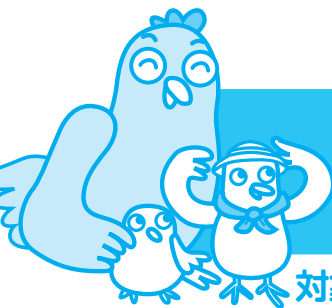

保育所入所児童の受付開始

対象▼平成22年4月1日に入所する児童 受付期間▼1月4日(月)～2月1日(月)

■徳山地域 市外局番(0834) ※受入年齢は平成22年4月1日現在。開所時間は延長時間を含みます。

保育所名(運営者)	所在地	電話番号	定員	受入年齢	開所時間	延長	休日
第一保育園(市)	相生町3-2	☎22-8866	60人	0~5歳	7:30~18:00		
第二保育園(市)	岡田町2-23	☎22-8870	180人	0~5歳	7:00~19:00	○	
櫛浜保育園(市)	栗屋859-4	☎25-0202	120人	0~5歳	7:30~18:00		
須々万保育園(市)	須々万奥737	☎88-0042	90人	0~5歳	7:30~18:00		
中須保育園(市)	中須南2557-10	☎89-0072	45人	0~5歳	7:30~18:00		
飯島保育園(市)	飯島町1-13	☎22-8872	45人	0~2歳	7:30~18:00		
周央保育園(市)	瀬戸見町4-1	☎28-1002	120人	0~5歳	7:00~19:00	○	
尚白保育園(市)	新宿通6-1-22	☎22-8871	70人	0~5歳	7:00~19:00	○	
大内保育園(市)	大内町6-15	☎28-7307	120人	0~5歳	7:00~19:00	○	
菊川保育園(市)	下上1975-4	☎63-8408	90人	0~5歳	7:00~19:00	○	
城ヶ丘保育園(市)	城ヶ丘3-13-6	☎28-7132	100人	0~5歳	7:30~18:00		
徳山中央保育園(三戸則正)	平和通1-31	☎32-3271	150人	0~5歳	7:00~19:00	○	
遠石保育園(河村至真)	青山町1589	☎21-0939	90人	0~5歳	7:00~19:00	○	
和光保育園(社会福祉法人和光保育園)	遠石1-10-1	☎31-4887	120人	0~5歳	7:00~19:00	○	
共楽保育園(社会福祉法人共楽園)	久米1347	☎25-1318	90人	0~5歳	7:00~19:00	○	○

■新南陽地域 市外局番(0834)

保育所名(運営者)	所在地	電話番号	定員	受入年齢	開所時間	延長	休日
川崎保育園(市)	川崎2-14-4	☎63-2507	60人	0~5歳	7:30~18:00		
福川保育園(市)	新地町10-35	☎62-0020	120人	0~5歳	7:00~19:00	○	
富田南保育園(市)	椎木町5-19	☎63-1849	60人	0~5歳	7:30~18:00		
若山保育園(市)	上迫町15-7	☎63-7748	70人	0~5歳	7:00~19:00	○	
こもれび保育園(社会福祉法人岳陽会)	中央町2-12	☎64-3233	90人	0~5歳	7:00~19:00	○	
荘宮寺保育園(村岡博)	富田2438	☎62-3393	45人	0~5歳	7:00~19:30	○	
米光保育所(宮本正純)	米光172	☎67-2064	30人	0~5歳	7:30~18:00		
すみれ保育園(社会福祉法人すみれ会)	野村2-7-12	☎61-1010	90人	0~5歳	7:00~19:00	○	○

■熊毛地域 市外局番(0833)

保育所名(運営者)	所在地	電話番号	定員	受入年齢	開所時間	延長	休日
三丘保育園(市)	安田638-1	☎92-0055	45人	0~5歳	7:30~18:00		
勝間保育園(市)	呼坂418-176	☎92-0045	90人	0~5歳	7:00~19:00	○	
ひまわり保育園(社会福祉法人ひまわり会)	大河内700-336	☎91-3749	110人	0~5歳	7:00~19:00	○	

■鹿野地域 市外局番(0834)

保育所名(運営者)	所在地	電話番号	定員	受入年齢	開所時間	延長	休日
鹿野保育園(市)	鹿野上2800	☎68-3344	45人	0~5歳	7:30~18:00		

※延長保育…仕事などで、児童の迎え時間が遅くなる場合に対応。ただし、利用料が別に必要です。

※休日保育…日曜日・祝日に、家庭での保育が困難な場合に対応。ただし、利用料が別に必要です。

■入所基準 市内に在住する就学前の児童で、保護者が仕事や疾病、出産、病人の看護などで、家庭での保育が困難な場合

※障害がある児童は、入所基準を満たし、集団保育が可能な場合、入所ができます。

■保育料 同生計を営む父母など扶養義務者の、前年度の所得税または前年度市民税の合計額と、児童の年齢に応じて決定

■入所の決定 平成22年3月上旬ごろ通知

※決定後、各保育所で面接や説明があります。入所前の見学は、各保育所に問い合わせてください。

■申込み 平成22年2月1日(月)までに▽保育所入所申込書▽平成21年分源泉徴収票または確定申告書の写し(期限までに提出が困難な場合は、後日提出)▽入所の理由を証明する所定の雇用証明書または診断書などを、ごども家庭課または各総合支所福祉担当に持参

※定員の関係で、保育所の変更をお願いすることがあります。

※申込書などの用紙は、ごども家庭課、各総合支所福祉担当、各支所、各保育所で配布します。

■問合せ ごども家庭課保育担当
☎0834-22-8455

地デジの準備は進んでいますか？

現在のテレビ放送(地上アナログ放送)は、平成23年(2011年)7月24日までに終了し、完全に地上デジタル放送へと移行します。

総務省の山口県テレビ受信者支援センターでは、地上デジタル放送の受信に関する説明会を、各地区で無料で開催します。最寄りの会場の説明会に、ぜひ参加してください。

地デジ放送に関する問合せ

総務省地デジコールセンター

☎0570-07-0101

☎03-4334-1111 (IP電話などで、ナビダイヤルが繋がらない場合)

○営業時間／平日:9時～21時

土・日・祝日、12月29日(火)～31日(木):9時～18時

○年始の休み／平成22年1月1日(祝)～3日(日)

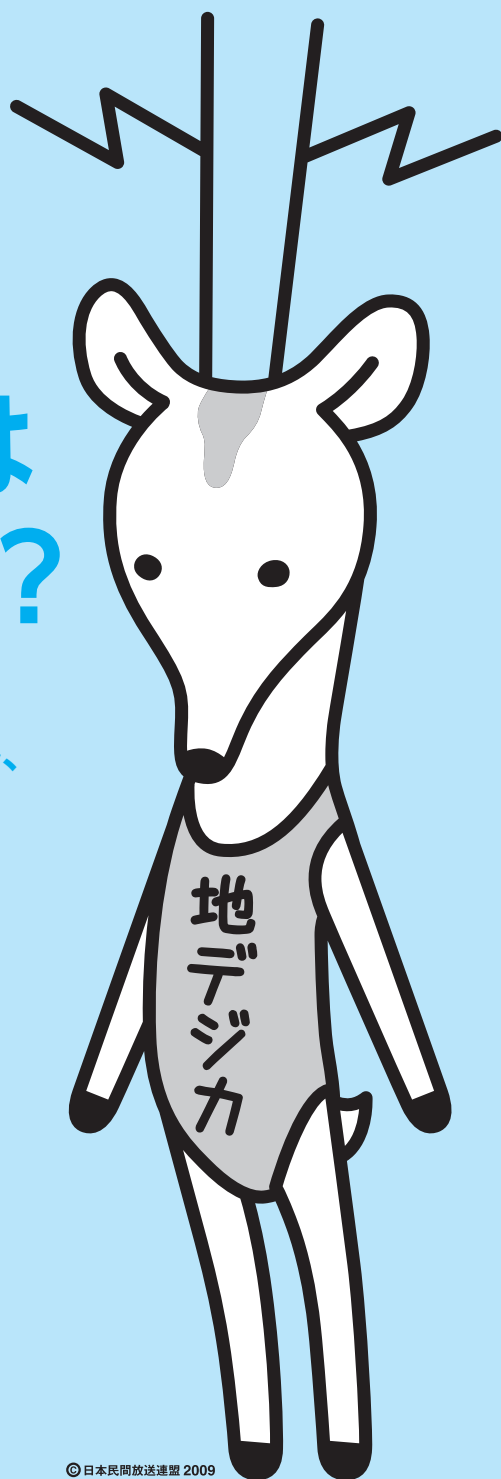

©日本民間放送連盟 2009

テレビのデジタル化 工事を装った詐欺に ご注意ください!

これまでに、総務省や公的機関などと称して、地上デジタルテレビ放送受信のための不当な費用請求や勧誘、モデル地区の選定に伴い助成金を受け取るための費用

を請求するといった内容の文章が届いたなどの情報か、総務省やその他の関係機関に寄せられています。

国の関係機関が地上デジタルテレビ放送の受信のための工事の案内を行ったり、工事を受け付けたりすることはなく、またその費用を請求することはありません。

地上デジタルテレビ放送の受信に関して、疑わしい工事の勧誘を受けた場合や身に覚えのない工事代金の請求を受けた場合には、すぐに支払わず、近くの総合通信局、警察署、消費生活センターなどへご相談ください。

※地上デジタルテレビ放送を受信するための受信設備は自己負担です。

(総務省ホームページより抜粋)

●地上デジタル放送受信に関する説明会

場所	期日	時間
新南陽公民館	1月4日(月)	13:30~ 15:30~
湯野公民館	5日(火)	10:30~ 13:30~ 15:30~
須々万公民館	5日(火)	10:30~ 13:30~ 15:30~
秋月公民館	6日(水)	10:30~ 13:30~ 15:30~
新南陽ふれあいセンター	6日(水)	10:30~ 13:30~ 15:30~
夜市公民館	7日(木)	10:30~ 13:30~ 15:30~
新南陽ふれあいセンター	7日(木)	10:30~ 13:30~ 15:30~
新南陽公民館	8日(金)	10:30~ 13:30~ 15:30~
熊毛公民館	8日(金)	10:30~ 13:30~ 15:30~
高水ふれあいセンター	12日(火)	10:30~ 13:30~ 15:30~
久米公民館	12日(火)	10:30~ 13:30~ 15:30~
菊川公民館	13日(水)	10:30~ 13:30~ 15:30~
四熊公民館	13日(水)	10:30~
小畑公民館	13日(水)	14:00~ 16:00~
今宿公民館	14日(木)	10:30~ 13:30~ 15:30~
鶴いていの里交流センター	14日(木)	13:30~ 15:30~
戸田公民館	15日(金)	10:30~ 13:30~ 15:30~
三丘徳修館	15日(金)	10:30~ 13:30~ 15:30~
大道理公民館	18日(月)	10:30~
大向公民館	18日(月)	14:00~ 16:00~
長穂公民館	18日(月)	10:30~ 13:30~ 15:30~
久米公民館	19日(火)	10:30~ 13:30~ 15:30~
勝間ふれあいセンター	19日(火)	10:30~ 13:30~ 15:30~
岐山公民館	20日(水)	10:30~ 13:30~ 15:30~
遠石公民館	20日(水)	10:30~ 13:30~ 15:30~

場所	期日	時間
大河内公民館	1月21日(木)	10:30~ 13:30~ 15:30~
中須公民館	21日(木)	10:30~ 13:30~ 15:30~
今宿公民館	21日(木)	10:30~ 13:30~ 15:30~
遠石公民館	22日(金)	10:30~ 13:30~ 15:30~
馬島公民館	22日(金)	10:00~
大津島支所	22日(金)	13:30~
大津公民館	22日(金)	15:30~
桜木公民館	25日(月)	10:30~ 13:30~ 15:30~
櫛浜公民館	25日(月)	10:30~ 13:30~ 15:30~
杵島公民館	26日(火)	10:30~
鼓南支所	26日(火)	14:00~
中央地区公民館	26日(火)	10:30~
和田公民館	27日(水)	10:30~ 13:30~ 15:30~
岐山公民館	27日(水)	10:30~ 13:30~ 15:30~
コアプラザかの	28日(木)	10:30~ 13:30~ 15:30~
須金農村環境改善センター	28日(木)	13:30~
中央地区公民館	29日(金)	10:30~ 13:30~ 15:30~
周陽公民館	29日(金)	10:30~ 13:30~ 15:30~

●説明会に関する問合せ

総務省山口県テレビ受信者支援センター(デジサポ山口)

☎083-934-1305

平日:10時~18時

年末年始の休み:12月29日(火)~平成22年1月3日(日)

※事前の申し込みは、必要ありません。



鹿野地域で
デジタル放送を
見ることができ
ようになりました

鹿野地域の鹿野デジタル中継局が開局しました。

鹿野デジタル中継局からは、県内全局5波(NHK総合・教育、KRY山口放送、TYSテレビ山口、YAB山口朝日放送)が送信され、カバーしている主な地域は、鹿野市街周辺です。

くわしくは
広報情報課情報政策担当
☎0834-22-8236

06
○必要事項 氏名・年齢・世帯人数・住所・電話番号・ファクス番号・希望日時(第3希望まで)
○申込み ☎083-934-1305

○申込期限 平成22年1月22日(金)まで
○問合せ 山口県テレビ受信者支援センター(デジサポ山口) ☎083-934-1305

ファクスで受け付け

※説明の所要時間は、30分程度です。
○期間 平成22年1月4日(月)~30日(土)
○対象 65歳以上の高齢者のみの世帯で、希望する人

いずれも

※平日は、10時~18時・年末年始の休みは、12月29日(火)~平成22年1月3日(日)です。
○申込み ☎083-934-1305

戸別訪問の申し込みを受け付けます

地上デジタル放送の説明会に参加できない人のために、山口県テレビ受信者支援センター(デジサポ山口)では、戸別訪問の申し込みを受け付けます。

電話で受け付け

※申し込み書は、訪問の日まで大切に保管してください。
※訪問日時は、支援センターの担当者が電話で連絡します。
※申し込み情報は、本事業のみに使用し、その他の目的で利用することはありません。

周南ステージ 再生 アップ -8-

鶴保護対策設事業

ツル渡来数の回復に向けて



八代地区のナベツルの渡来数は、

昭和30年以降減少傾向にあり、平成

20年度は4羽と過去最低を記録しま

した。歯止めがかからない状況の中、

市はツル渡来数の回復に向けての保

護対策に取り組んでいます。

■ねぐらの数と整備の必要性

ナベツルのねぐらは、市内に10か

所、下松市に1か所あります。平成

20年度は、主に2か所のねぐらを使っ

ていましたが、気象条件により、ねぐ

らを変えざる行動が見られました。特

に、ねぐらが凍結したときは、水量の

多いねぐらを使ったり、キツネなどの

害獣が出たときは、そのねぐらを一定

期間使わず他のねぐらに移ります。

ツル渡来数の減少原因の一つとして、ね

ぐらの数が減ったことによるのではと

いう意見もあります。

21年度は、地元保護団体が大道

ねぐら周辺の立木伐採など、新たな

取り組みを行いました。

■餌場の確保と新たな給餌方法

市では、人為的影響を排除するた
め、ネットを設置して安全な餌場の確
保に努めています。

また、新たな取り組みとして、餌場

5か所で、縄張り解消を目的に、ツル

渡来前から給餌を行う方法を試験

的に実施しています。

■保護ツルの移送・放鳥事業

市では、出水市(鹿児島県)から本

市に移送された保護ツル9羽のうち、

7羽を放鳥しています。

この事業は、移送した保護ツルを二

定期間飼育や治療をして、八代の地

に順化させ、野生のツルと一緒に北帰

行後、再飛来するとき新しい仲間を

連れてきてもらい、ツルの分散化にも

つなげるものです。

■デコイなどによる誘引事業

県も17体のデコイ(ツルの模型)を

設置して、渡来するナベツルに気付か

せ、八代に誘引することと、ツル同士

の縄張り争いで追われたツルを誘引し、

定着させる事業も行っています。

ツル保護センター 施設概要

●設置目的

八代地区でけがを負ったツルを保護する施設がなく、これまでモケガを負ったツルがキツネに襲われて死亡するなどの事故が起きています。

このため、保護ツルの治療から放鳥の訓練までができる施設として、ツル保護センターを建設しました。

●施設概要

- 平成15年度…2羽分の保護ケージ(88㎡)を建設。
- 16年度…10羽程度を対象にした隔離ケージ(260㎡)の建設。

- 17~18年度…検疫治療室を兼ねた管理棟(180.50㎡)の建設。
- 19年度…ツルを放鳥するまで、野生に復帰させるために、トレーニングをするオープンケージ(852.36㎡)を建設。
- 21年度…仮設保護ケージの移設。

●飼育体制

日中は、飼育員が毎日給餌および行動を記録し、夜間は監視カメラで24時間体制の観察をしています。

また、毎月1回、飼育員および獣医、市職員が、ツルの健康状態や餌の量などを確認し、どのように飼育していくかなどを協議して

います。

●保護ツルの飼育状況

現在、羽に欠損があるため放鳥できなかった3羽が飼育されています。

保護センターでは、毎日、ツルペレット(ツル専用の固形飼料)や米、ワカサギ、コオロギなどを給餌しています。

3羽とも健康状態は大変よく、そのうち1羽は換羽が確認できました。

換羽とは、すべての風切羽が3日程度で抜け、約50日をかけて羽が生えてくることをいいます。

この記録は、ナベツルの生態において大変貴重な記録を得ることができました。

問合せ

文化スポーツ課鶴保護担当

089-9210003

糖尿病物語



新南陽市民病院

前回お話したように、グリコヘモグロビンは過去1~2か月間の血糖コントロール状況を知る上で大変有用です。ではこれは誰が発見したのでしょうか？日本の糖尿病学に詳しい人々の間では、川崎医大の元学長で血液関係の優れた教科書をいくつも書かれた故柴田進先生であることは有名な話です。残念ながら、日本国内での報

告であったこと、本体が何かまでは踏み込んで究明されていなかったことなどの理由で、国際的には知られていません。柴田先生は当時山口県立医大(山口大学医学部の前身)の臨床病理学講座の教授で、異常ヘモグロビンの研究をしており、糖尿病の患者に異常なヘモグロビンを見だし、1962年ヘモグロビン糖尿病(Hb Diabetes)と命名しました。実は山口県立医大の臨床病理学教室から筆者の出身講座でもある山口大学医学部第3内科講座へとつながっているので、ヘモグロビン糖尿病の発見は個人的にも大変興味深いことなりました。

それでは世界的には誰がグリコヘ

モグロビンの発見者として知られているのでしょうか？イランの医師・生理学者であるS.Rahbarサミュエル・ラーバーが発見した事になっています。彼は柴田先生とは異なる電気泳動(タンパク質を分析するひとつの方法)法で糖尿病患者に異常なヘモグロビンを見だし、1967年に報告しました。今こそ米国はイランを目の敵にしていますが、S.Rahbarはその後ニューヨークに留学してグリコヘモグロビンの本体を詳しく分析して医学誌に発表しました。このような経緯で彼がグリコヘモグロビンの第1発見者という名誉ある地位を勝ち得たのです。

新南陽市民病院院長…松谷 朗

くわしくは…新南陽市民病院総務課
☎0834-61-2500

第7話 グリコヘモグロビン(HbA1c)ーその2

ズー夢アツフ。徳山動物園

アムールトラ

平成22年は、寅年です。徳山動物園では、2頭のアムールトラを飼育しています。

オスのケンが動物園に来た時は、まだ幼く、いろいろなものに興味をもち、動きも活発でしたが、今では、落ち着いた貫禄のある大人になりました。馬肉が好物で、5~10キログラムをペロリと食べます。

メスのウラルは、飼育係が近くを通ると、走って追いかけて、柵にすり寄ったり、寝転がったりと元気いっぱいの甘えん坊です。ケンとは違い、鶏肉の方が好きです。

現在ケンとウラルは、1日おきの交互に展示していますが、早く2頭が仲良く一緒に、皆さんの前に展示できることを楽しみにしています。



問合せ 徳山動物園
☎0834-22-8640

しゃつきり通信

運動前の習慣に! 緩やかな足踏み運動

皆さんは、急に動こうとしてひざが痛くなった経験はありませんか？

それを軽減するには、運動の前に関節を緩やかに動かして、関節の潤滑油の役割をしている関節液を循環させることが大切です。

その方法として、いすに座った状態で、10~20回程度太ももを少し上げて下ろす足踏み運動が有効です。

この運動は、関節液を循環させることが目的なので、足を高く上げる必要はありません。運動前の準備運動として行いましょう。

なお、運動制限のある人や急性期の痛み(発症3か月以内)がある人は、控えてください。



問合せ 福祉政策課地域福祉担当
☎0834-22-8462

Fantasic Night

12.23 祝 17:30→21:00 ★ツリーの点灯は、平成22年1月3日(日)まで延長



今年で25回目を迎えた、周南冬のツリーまつり。
徳山駅前と青空公園の樹木が、レインボー電飾球とLEDで巨大なクリスマスツリーに大変身します。

御幸通会場

- ステージイベント
マーチングバンド・キッズバレエ・キャラクターショー・ダブルタッチ・フットサル表彰式・山口国体PR(市国体アドバイザー:長州 力さん)・歌謡ショー・ファッションショー・音と花火の特殊効果ショーなど
- 食べ物広場
ふく鍋・うどん・お好み焼きなど

青空公園会場

- 飲食店ブース・天使の歌声(幼稚園児・保育園児)・チャリティキャンドル・イルミネーションフォトスポット・キャンプファイヤー

市民交流センター会場

- ゴスペル
バンド演奏
コーラスなど



LEDツヨシも待ってるよ!



交通規制

御幸通への車両進入禁止 16時~22時
御幸通の歩行者天国 17時30分~21時
※来場の際は、公共機関をご利用ください。

問合せ

観光政策課観光施設・交流担当 ☎0834-22-8372・徳山商工会議所 ☎0834-31-3000



誰でも無料で借りることができます!

移動図書館

やまびこ号

問合せ 中央図書館 ☎0834-22-8683

※大津島地区はやまびこ号ジュニアが巡回します。

熊毛	1月23日(土)・2月9日(火)・2月24日(水)
八代小学校	10:10~10:40 三丘徳修館 11:10~11:40
大河内公民館	13:40~14:10 サンウイング熊毛 14:20~15:00
櫛浜	1月26日(火)・2月10日(水)・2月26日(金)
居守	10:00~10:50 旭町 11:00~11:30
櫛浜支所	13:10~14:00 櫛浜漁協裏 14:20~15:20
鼓南・久米	1月27日(水)・2月12日(金)・2月27日(土)
粕島小学校	10:00~10:30 大島小学校 10:40~11:30
西久米	13:30~14:10 田中 14:20~15:00
久米	1月13日(水)・1月29日(金)・2月13日(土)
清水住宅	10:00~10:40 旭ヶ丘東福祉館 10:50~11:30
久米支所	13:10~14:20 ひばり丘東住宅集会所 14:40~15:30
菊川	1月15日(金)・1月30日(土)・2月16日(火)
四熊小学校	10:00~10:30 菊川公民館 10:50~11:40
西武井	13:20~14:10 小畑小学校 14:30~15:20
向道・夜市	1月16日(土)・2月2日(火)・2月17日(水)
大向公民館	10:00~10:40 大道理公民館 11:00~11:30
才原	14:00~14:30 夜市公民館 14:50~15:30

戸田	1月19日(火)・2月3日(水)・2月19日(金)
四郎谷	10:00~10:30 戸田支所 10:50~11:40
下戸田浴	13:20~13:50 戸田東公園 14:00~15:00
夜市・湯野	1月20日(水)・2月5日(金)・2月20日(土)
戸田駅前	10:00~10:50 柚木河内 11:10~11:30
湯野公民館	13:10~14:20 北古屋 14:30~15:00
都濃	1月22日(金)・2月6日(土)・2月23日(火)
長穂小学校	10:00~10:40 須々万支所 11:00~11:40
中須支所	13:20~14:00 須磨小学校 14:40~15:20
大津島	1月20日(水)・2月20日(土)
瀬戸浜自治会館	10:40~10:50 大津島郵便局前 11:10~11:30
馬島巡航待合所	13:00~13:30 刈尾巡航待合所 13:50~14:10

ながよし号

問合せ 新南陽図書館 ☎0834-62-1150

※和田小学校は、毎月第3火曜日に巡回します。

富田	1月16日(土)・2月6日(土)・2月20日(土)
政所東ソー社宅	10:40~11:10 大神北日新宅 11:20~11:50
川崎会館	13:10~13:30 西千代町ヤマサ宅 13:35~14:00
三笹町新開作公会堂	14:05~14:30 椎木町日新宅 14:35~15:00
福川	1月9日(土)・1月23日(土)・2月13日(土)・2月27日(土)
平野町山部商店前	10:10~10:30 大神信越化学社宅跡 10:35~10:55
大神ヶアハウス新南陽	11:00~11:30 長田町中央公園 13:10~13:35
羽島山田電器	13:40~14:00 瀬ノ上集会所 14:05~14:30
上迫町警察官官舎	14:35~15:00

※悪天候の場合、巡回を中止することがあります。

すこやか通信

問合せ 健康増進課(徳山) ☎0834-22-8553
 健康増進課(新南陽) ☎0834-61-3091
 熊毛総合支所健康福祉課 ☎0833-92-0013
 鹿野総合支所市民福祉課 ☎0834-68-2302

母と子の健康づくり

■3歳児健康診査

対象 平成18年7月生まれの幼児、または3歳6か月以上4歳未満で、これまで3歳児健康診査を受けていない幼児

日時	場所
1月 20日(水) 12:40～13:20	新南陽保健センター
28日(木) 12:30～13:30	徳山保健センター

持参物 健康診査票、少量の尿、母子健康手帳

■育児相談

体重や身長測定、保健師が育児相談、助産師がおっぱい相談、栄養士や歯科衛生士が個別指導を行います。

●おっぱい相談、○栄養相談、◎歯科相談を併せて実施

日時	場所
1月 4日(月) 10:00～11:00	秋月公民館◎
7日(木) 10:00～11:00	新南陽保健センター●○
12日(火) 9:30～11:00	徳山保健センター●◎◎
13日(水) 10:00～11:00	コアプラザかの●
14日(木) 10:00～11:00	熊毛公民館○
26日(火) 10:00～11:00	櫛浜コミュニティセンター○

■にこにこ歯磨き学級

対象と定員 2歳以上4歳未満の幼児とその親で、受講したことがない人、10組(受け付け順)

日時 平成22年1月6日(水)10時～11時

場所 徳山保健センター

内容 虫歯予防と食事の話、歯磨き実習など

持参物 母子健康手帳、タオル、歯ブラシ

申込み 12月22日(火)から、健康増進課(徳山)

■ままぱぱ学級

日時と内容 ▽平成22年1月7日(木)13時～、妊娠中の過ごし方▽14日(木)13時～、母乳育児・お産の経過と呼吸法▽24日(日)9時～、もく浴実習、赤ちゃんの保育▽27日(水)10時30分～、マタニティクッキング

場所 新南陽保健センター

定員と参加料 20組(受け付け順)、500円程度(27日)

申込み 健康増進課(徳山)

成人の健康づくり

■健康づくり相談会(予約制)

血圧や血糖、コレステロール、中性脂肪値が気になる。体重を減らしたいけれど、食事と運動をどのように気をつけたいのか、方法が分からない。自分なりにいろいろ実践しているけど、なかなか効果がでない。

このような皆さんの相談に、保健師や栄養士が個別に応じます。

対象 おおむね40～74歳で、次のいずれかに該当する人
 ▽血圧が高い▽血糖値が高い▽中性脂肪値やコレステロール値が高い▽体重を減らしたい

※治療中の人や特定保健指導を受けている人は除きます。

日時	場所
1月 6日(水) 10:00～12:00	コアプラザかの
18日(月) 9:00～12:00	徳山保健センター

持参物 健康診査受診結果、健康手帳

申込み 健康増進課(徳山)、鹿野総合支所市民福祉課

子育てママのハッピーセミナー

■ゴックン期

対象 3・4・5か月児とその親

日時と内容 ▽平成22年1月19日(火)10時～11時30分、離乳食試食会▽26日(火)9時30分～13時、家族の食事について(講話と調理実習)▽2月5日(金)14時～15時30分、ママのための運動講座

場所 徳山保健センター

定員 25組(受け付け順)

※26日は、託児があります。

参加料 50円(19日)、300円(26日)

持参物 バスタオル、オムツなど

申込み 12月22日(火)から、健康増進課(徳山)



緊急の場合

■休日夜間急病診療所(慶万町10-9)

診療科目 内科、外科

診療時間 ●休日…9時～12時、13時～17時、19時～22時 ●平日夜間…19時～22時

電話 ☎0834-32-2299

■周南地域休日夜間子ども急病センター(周南こどもQQ)(徳山中央病院内)

診療科目 小児科

診療時間 ●休日…9時～12時、13時

～17時、19時～22時 ●平日夜間…19時～22時

電話 ☎0834-28-9650

■休日歯科診療所(今宿町3-55)

診療科目 歯科

診療時間 10時～12時、13時～15時

電話 ☎0834-32-1717

※時間外の診療は消防本部指令室☎0834-22-8765へ問い合わせてください。

■熊毛地域在宅休日当番医(診療時間…9時～17時)

1月	当番医	電話番号
10日(日)	松永医院(夢ヶ丘入口)	0833-91-3006
11日(祝)	ふじわら医院(大河内)	0833-91-7100
17日(日)	松本医院(大江)	0833-91-6020
24日(日)	小川クリニック(勝間原)	0833-91-5777
31日(日)	松村医院(本町)	0833-91-0303

●休日当番医テレホンサービス☎0833-92-0029

●いずれも事前に電話で確認し、保険証と福祉医療証などを必ず持参してください。

15歳未満の子どもの急病、疾患は…小児救急医療の電話相談(19時～22時)☎#8000(携帯電話・プッシュ回線)または☎083-921-2755



情報ひろば

徳は徳山地域 新は新南陽地域 熊は熊毛地域 鹿は鹿野地域
市ホームページ <http://www.city.shunan.lg.jp/>

お知らせ

市政情報番組周南市政だより (Kビジョン)の放送時間を変更

期間 12月28日(月)～平成22年1月3日(日)

時間 24時10分放送分を、23時10分に変更

問合せ 広報情報課広報担当 ☎0834-22-8232

東善寺やすらぎの里熊の開館時間を変更

開館時間 9時～20時30分

※休館日は、原則、毎週月曜日(祝日の場合は、その翌日)です。

問合せ 観光政策課観光施設・交流担当 ☎0834-22-8372

新規排水設備指定工事店

工事店 長門設備工業(防府市) ☎0835-22-1782

問合せ 下水道工務課設備係 ☎0834-61-4208

周南地区衛生施設組合の入札参加資格審査申請

周南地区衛生施設組合が、平成22年度に発注する工事や物品の購入などの、入札参加資格審査申請を受け

付けます。

申込み 平成22年1月12日(火)～2月10日(水)9時～16時30分(土・日曜日、祝日を除く)必着で、申請書

を、持参・郵送(80円切手を貼った返信用の封筒を同封)で、〒744-0061下松市河内340周南地区衛生施設組合総務課 ☎0833-432636

ワンワン銀行
生後3週間から3か月までの、子犬の譲渡会です。

日時 平成22年1月17日(日)9時～12時

※犬の持ち込みは、10時までです。犬の譲渡が済み次第、終了します。

※雨天の場合は、24日(日)に延期します。

場所 大迫田墓地前徳

問合せ 環境政策課生活衛生・簡易水道係 ☎0834-22-8322

中小企業勤労者
小口資金貸付制度

大学や短大などへの、進学資金を貸し付けます。

対象 県内に1年以上在住し、同じ中小企業に1年以上勤務している人

貸付限度額 300万円

償還期間 10年以内(うち在学期間

募集

人権教育推進協議会の委員

市人権教育推進協議会に出席し、本市の人権教育に関して意見を述べる市人権教育推進協議会委員を募集します。

対象 市内に在住する、平成22年4月1日現在20歳以上で、人権教育に関心があり、1年に2回程度の会議に出席できる公職でない人

任期 平成22年4月1日～24年3月31日

定員 2人

選考 書類、面接

申込み 平成22年1月8日(金)～2月10日(水)に、作文(わたしが考えるこれからの人権教育の取り組み、800字程度で、様式は自由)・住所・氏名・生年月日・性別・電話を、持参・郵送・ファクス・Eメール・由・住所・氏名・生年月日・性別・電話を、持参・郵送・ファクス・Eメールで、〒745-8655岐山通1-1市長公室行政改革推進担当 ☎0834-22-8202・FAX 0834-22-8266・E:gyokaku@city.shunan.lg.jp

募集

行政改革審議会の委員

市が進める行財政改革大綱の進捗よく状況などを審議する、行政改革審議会の委員を、市民の皆さんから募集します。

募集資格 市内に在住する、申込日現在20歳以上で、市政に関心があり、1年に数回開催する会議に出席できる人

募集人員 1人

任期 平成22年4月1日～24年3月31日

選考 書類審査

申込み 12月17日(木)～平成22年1月18日(月)に、小論文(応募の動機・市の行政改革に必要なこと、800字程度で、様式は自由)・住所・氏名・生年月日・性別・電話を、持参・郵送・ファクス・Eメールで、〒745-8655岐山通1-1市長公室行政改革推進担当 ☎0834-22-8202・FAX 0834-22-8266・E:gyokaku@city.shunan.lg.jp

3月31日

選考 書類審査

申込み 12月17日(木)～平成22年1月18日(月)に、小論文(応募の動機・市の行政改革に必要なこと、800字程度で、様式は自由)・住所・氏名・生年月日・性別・電話を、持参・郵送・ファクス・Eメールで、〒745-8655岐山通1-1市長公室行政改革推進担当 ☎0834-22-8202・FAX 0834-22-8266・E:gyokaku@city.shunan.lg.jp

3月31日

選考 書類審査

申込み 12月17日(木)～平成22年1月18日(月)に、小論文(応募の動機・市の行政改革に必要なこと、800字程度で、様式は自由)・住所・氏名・生年月日・性別・電話を、持参・郵送・ファクス・Eメールで、〒745-8655岐山通1-1市長公室行政改革推進担当 ☎0834-22-8202・FAX 0834-22-8266・E:gyokaku@city.shunan.lg.jp

中で4年以内の据え置きが可能)

利率 年2.5%(別に保証料が必要)

※高校などの教育資金は、限度額が70万円、償還期間は据え置きなしの3年以内です。

申込金融機関 中国労働金庫

問合せ 産業政策課商工・労働担当

☎0834-22-8373・県労働

政策課☎083-933-3210

工業統計調査に協力を

12月31日現在で、工業統計調査を行い、年末から年始にかけて、調査員が伺います。

調査票に記入した内容は、統計調査以外に使用することはありません。

対象 製造業を営む事業所

問合せ 広報情報課統計担当☎0

834-22-8263

農業委員会委員選挙人名簿の

掲載申請

平成22年の農業委員会委員選挙人名簿を、農家の皆さんからの申請により作成します。

これは、農業委員会委員の選挙権の根拠になりますので、登録資格がある人は申請書を提出してください。

申請書は、前回の申請に基づき、12月下旬に郵送します。

新たに掲載申請をする人は、手続

きをしてください。

対象 平成22年4月1日以前生まれ

で、平成22年1月1日現在市内に住所があり、10アール以上の農地を耕作している人およびその同居親族、配偶者で、年間おおむね60日以上耕作に従事している人

申請期限 平成22年1月10日(日)

申請場所 選挙管理委員会事務局、各総合支所地域政策課各支所

問合せ 選挙管理委員会事務局☎

0834-22-8521

永源山公園駐車場の閉鎖

集団暴走行為の場所として使用されることを防ぐため、閉鎖します。

日時 12月31日(木)19時~平成22

年1月1日(祝)5時30分

場所 永源山公園第1駐車場

問合せ 公園花とみどり課公園係

☎0834-22-8402・永源山

公園管理事務所☎0834-63-7899

移設に伴い熊毛図書館を閉館

平成22年6月1日開館予定の新しい図書館移設準備のため、熊毛図書館を閉館します。

期間 平成22年2月1日(月)~5月31日(月)

閉館中は、所蔵の本や紙芝居・雑

募集

消防吏員(消防士)採用試験三次募集

受験資格 ①昭和57年4月2日

以降に生まれ、大学を卒業、または平成22年3月に卒業見込みの人

②昭和63年4月2日以降に生まれ、短大(高専を含む)を卒業、または平成22年3月に卒業見込みの人

③昭和60年4月2日以降に生まれ、救急救命士の資格を有し、短大以上を卒業、または平成22年3月に卒業見込みの人

④昭和62年4月2日以降に生まれ、救急救命士養成の専修学校を平成22年3月に卒業見込みの人

⑤県外在住で、消防吏員の経験があり、昭和42年4月2日から54年4月1日に生まれた人

⑥平成元年4月2日以降に生まれ、高校を卒業、または22年3月に卒業見込みの人

定員 3人程度

一次試験日 平成22年2月7日(日)9時

試験会場 住吉中学校

試験科目 一般教養⑤は消防関係法令・実務などを含む、小論文、適性検査、体力検査、身体検査

▽男性：おおむね身長160cm以上、体重50kg以上▽女性：おおむね身長155cm以上、体重45kg以上

申込書 消防本部、各消防署・出張所・分遣所で配布(郵送希望の場合は、140円分の切手を同封)

申込み 平成22年1月14日(木)消印有効で、申込書・受験票・卒業証明(卒業見込証明書)・最終学歴の成績証明書・救急救命士の資格証明書の写し③のみ、在職証明書⑤のみを、持参・郵送で、〒745

10056新宿通5-1-3消防本部消防政策課☎0834-22-8755

ください。

※閉館以降の予約資料の貸し出しは、他の図書館で受け取れます。平成22年1月以降の予約は、受け取りを他の図書館に設定してください。

※新聞は、閉館中も熊毛総合支所で閲覧できます。

誌・DVDなどの視聴覚資料の利用や貸し出し、予約はできません。

また、書籍は、他の図書館(中央・新南陽・福川・鹿野)や、熊毛図書館ブックポストに返却してください。

※紙芝居や視聴覚資料は、熊毛図書館2階の黄色いコンテナに返却して



情報ひろば

徳は徳山地域 新は新南陽地域 熊は熊毛地域 鹿は鹿野地域
市ホームページ <http://www.city.shunan.lg.jp/>

※読み聞かせの会は、通常通り行います。

問合せ 熊毛図書館 ☎0833-92-0179



福祉

民生委員・児童委員の変更

担当地区と氏名(電話番号) 城ヶ丘1丁目(桜木地区)徳、貞弘昌理さん(☎0834-28-0109)
問合せ 社会課社会係 ☎0834-22-8465



相談

元気づいても24時間ホットライン

24時間体制で、子どもに関する相談に応じます。

問合せ ことも家庭課内元気づいても総合相談センター ☎0834-31-2400

無料法律相談

対象 市内に在住する人

日時 平成22年1月13日(水)9時～12時

場所 市民館徳

相談員 弁護士、司法書士、人権擁護委員、行政相談委員、警察安全相談課員

定員 30人(受け付け順)

※弁護士が対応する相談は22人です。

申込み 平成22年1月4日(月)8時30分から、生活安全課市民なんでも相談センター ☎0834-22-8320



募集

隣保館の指導員

東福祉館徳と川崎会館新の指導員を募集します。

対象 ▽社会福祉主事の資格をもつ人
▽社会福祉事業に2年以上従事した人
▽隣保館の運営に関して、これらと同等の能力をもつ人

定員 各1人

業務内容 各種相談や人権啓発業務など

雇用期間 平成22年4月1日から平成23年3月31日(最長4年継続)

勤務場所 東福祉館、川崎会館

勤務日数・報酬 月17日、11万6900円程度(社会保険あり)

勤務時間 8時30分～17時15分

選考 作文、面接

申込み 平成22年1月7日(木)までに、希望の勤務場所を明記した履歴書を、持参・郵送で、〒745-8655 岐山通1-1 人権推進課人権推進担当 ☎0834-22-8456

お知らせ

交通遺児激励金などを支給します

平成21年度の交通遺児激励金および入学・卒業祝い金を支給しますので、対象者は申請してください。

対象者 交通遺児(交通事故によって保護者を失った児童など)の保護者で、本市の住民基本台帳に記載がある人、または外国人登録をしている人

※保護者が、再婚(婚姻)と同様の状態にある場合を含む)した場合は、対象になりません。

支給額 ▽激励金:小・中学校および高校などに就学している交通遺児1人につき3万円、義務教育就学前の交通遺児1人につき2万円
▽入学祝い金:小・中学校などに来春入学する交通遺児1人につき3万円
▽卒業祝い金:中学校などを来春卒業する交通遺児1人につき5万円

申請に必要な書類 ①所定の申請書
②死亡した交通遺児の保護者の交通事故証明書またはその写し
③死亡した交通遺児の保護者の死亡診断書、またはその写し
④交通遺児と激励金、または祝い



金の支給を受ける保護者との関係を証明する戸籍謄本

※昨年度、激励金などの支給を受けた人は②③を省略できます。

申請期限 平成22年1月31日(日)

※平成22年1～3月に交通遺児の保護者になった人は、その事実の発生した日から1か月以内に申請してください。

交通遺児すこやか基金

交通安全対策推進協議会では、交通遺児を激励するために、交通遺児すこやか基金を設けています。この基金は、皆さんの貴重な善意の寄付で運営しています。

趣旨に賛同する団体や個人の方から寄付をお願いします。

いづれも

申請場所 交通安全対策推進協議会徳 ☎0834-28-3313

※月曜日、祝日、12月28日(月)～平成22年1月4日(月)・12日(火)は休みです。

問合せ 生活安全課交通安全政策担当

☎0834-22-8385



講座・講演

普通救命講習会

対象 熊毛地域に在住、または光地区消防組合管内に勤務する人

日時 平成22年1月17日(日)9時

～12時

※受け付けは、8時30分からです。

場所 光地区消防組合消防本部

(光市)

講習内容 救急蘇生法二次救命処

置・応急手当

定員 20人(受け付け順)

参加料 無料

申込み 12月22日(火)から、所定の

申込書を、光地区消防組合北消防署

☎0833-91-0001



催し

消防出初式

市消防本部や消防団、婦人防火

クラブ、少年消防クラブ、幼年消防ク

ラブ、工場自衛消防隊などから、約

800人と、消防車両約40台が参加

します。

日時と内容 平成22年1月5日(火)

▽9時、招集サイレン▽10時、式典▽

11時15分、観閲式、展示訓練、斉放

水、もちまき

場所 キリンビバレッジ周南総合スポ

ーツセンター徳

問合せ 消防本部消防政策課☎0

834-22-8754

ふるさと朝市・夕市&

ふるさと製品の店こあ歳末市

日時 12月28日(月)9時～14時

場所 ふるさと製品の店こあ徳

内容 市内生産グループによる地場

産品販売や正月飾り、しし鍋などの

販売、そば打ち体験など

※駐車場は、美術博物館東側駐車場

を、利用してください。

問合せ ふるさと製品の店こあ☎0

834-22-8516

動物たちへの年賀状

徳山動物園の動物たちに年賀状を

送ってください。

届いた年賀状は、園内の展示館に展

示します。

※抽選で50人に、動物たちから返事

が届きます。

展示期間 平成22年1月10日(日)

～17日(日)

申込み 平成22年1月8日(金)まで

に、表面に住所・氏名を記載したはが

きを、〒745-0874徳山584

6徳山動物園☎0834-22-86

40

お知らせ

水道管の凍結防止

冬の冷え込みが

厳しい時期は、水

道管が凍ったり破

裂したりすることが

あります。次の

ことに注意して、

水道管の凍結を

防ぎましょう。

なお、給水装置が破損した場

合、修理にかかる費用は所有す

人の負担になります。

給水装置の管理は、日ごろから

各家庭で十分に行ってください。

凍結しやすい水道管

●家の北側にあり、日が当たらない

●風当たりの強い場所にある

●むき出しになっている

一般家庭でできる防寒の方法

●給水管や蛇口に保温材や毛布、

布切れ、発泡スチロール系保温チ

ューブ(市販品)などを巻きつけ、

その上をビニールなどで包む

●メーターを保護するために、メー

ターボックスの中に、古い毛布や

布切れ、発泡スチロールなどを入

れて保温する

水道管が凍ってしまった場合

●自然に溶けるのを待つか、凍った部分にタオルなどをかぶせて、ゆつくりとぬるま湯をかける

※急に熱湯をかけると、管や蛇口が破裂したり、給水栓を傷めたりすることがあります。

●凍って水が出ない場合でも、必ず蛇口を閉めておく

水道管が破裂してしまった場合

●水道管および水道メーター(メーターガラス)が破裂したときは、

できる範囲でメーターボックス内のバルブを閉めて、水を止め、破裂した箇所を布かテープでふさいでから、修繕の申し込みをする

※ガラスの破片などで、けがをしないように注意してください。

●メーターボックス内のバルブを閉めても、水が止まらない場合、特に道路上に水が流れている場合には、路面が凍結して、スリップ事故などの恐れがあるため、昼夜を問わず、水道局または各総合支所に連絡してください。

問合せ 水道局工務課☎0834

22-8610、熊毛総合支所市

民生活課☎0833-92-0001

9、鹿野総合支所産業土木課☎0

834-68-2338



徳は徳山地域 新は新南陽地域 熊は熊毛地域 鹿は鹿野地域
市ホームページ http://www.city.shunan.lg.jp/



伝言板

皆さんの活動の
情報を掲載します

市陸協駅伝代表選手選考会

●対象／市内に在住・通勤・通学および市内の中学校や高校を卒業し、県外の大学に進学している人●日時／12月19日(土)10時30分～●場所／周南緑地公園徳●内容／中国山口駅伝や県読売駅伝大会の選手選考会●参加料／無料●申込み／12月19日(土)9時～10時に、陸上競技場徳で受付●問合せ／体育協会 ☎0834-28-8311

周南ベテラン会卓球大会

●対象／35歳以上の人●日時／平成22年1月11日(祝)8時45分～●場所／キリンパレッシン周南総合スポーツセンター徳●参加料／1,200円(弁当代含む)●申込み／12月23日(祝)までに、周南ベテラン会事務局橋本さん ☎0834-22-9327

市小中学校PTAコーラス交流会

●日時／平成22年1月23日(土)13時～●場所／市民館徳●ゲスト／徳山少年少女合唱団、コールかとれあ●入場料／無料●問合せ／小西さん ☎090-4142-3998

骨を意識して、深層筋をゆるめるヨーガ

●対象／女性●日時／毎週火曜日10時30分～12時●場所／和田公民館新●参加費／1回500円●問合せ／じゃじゃママヨーガ同好会兼重さん ☎0834-63-7337

徳山ジュニアスキークラブ団員募集

●対象／小・中学生●日時／毎週土曜日9時～11時●場所／▽夏季…周南緑地公園徳▽冬季…広島周辺のスキー場●問合せ／徳山ジュニアスキークラブ藤原さん ☎0834-31-6484

虎ヶ岳 ●集合／5時30分に大河内公民館熊●問合せ／大河内公民館 ☎0833-92-0175

おだいし山 ●集合／9時に中須八幡宮徳●内容／菓子袋の配布、コーヒーの接待●問合せ／中須公民館 ☎0834-89-0301

緑山 ●集合／5時30分に須々万公民館徳●内容／福引き、ぜんざい・お神酒などの接待●問合せ／須々万公民館 ☎0834-88-0001

とおの山 ●集合／日の出までに山頂●内容／福引き、お神酒の接待など●問合せ／桜木公民館 ☎0834-28-5973

炭倉山 ●集合／日の出までに山頂●内容／福引き、雑煮の接待●問合せ／長穂公民館 ☎0834-88-0401

金峰山 ●集合／5時30分に金峰山登山口徳●内容／福引き、下山後に雑煮の接待●問合せ／大向公民館 ☎0834-88-0312

太華山 ●集合／5時30分に櫛浜公民館徳※災害のため、車道通行止です。うどん・飲み物などの販売も中止です。●問合せ／櫛浜公民館 ☎0834-25-0525

大高山 ●集合／6時に大高山登山口徳●内容／福引き、ビンゴゲーム、おしるこの接待●問合せ／大道理公民館 ☎0834-88-1800

永源山公園ゆめ風車 ●集合／6時30分に永源山公園ゆめ風車前新●内容／ぜんざい・豚汁などの接待●問合せ／富田東・西コミュニティ推進協議会、富田西レクリエーション・スポーツ推進委員会末次さん ☎0834-62-2504

四熊ヶ嶽 ●集合／5時に小畑広谷の金明水給水場徳●内容／ぜんざいの接待●問合せ／小畑公民館 ☎0834-63-9280

四熊ヶ嶽 ●集合／6時に四熊公民館徳●内容／カッポ酒・雑煮の接待●問合せ／四熊公民館 ☎0834-63-0108

四熊ヶ嶽 ●集合／5時20分に上野八幡宮徳●内容／ぜんざいなどの接待●問合せ／菊川公民館 ☎0834-62-2801

千石岳 ●集合／5時に千石林道駐車場新●内容／福引き、ぜんざいの接待など●問合せ／和田公民館 ☎0834-67-2069

嶽山 ●登山／6時に富田西小学校北門新から各自で●内容／くじ引き、焼きいもの接待●問合せ／明るい社会づくり運動事務局上坂さん ☎0834-83-2705

若山 ●集合／7時に山頂●内容／甘酒などの接待●問合せ／新南陽ふれあいセンター ☎0834-63-5000

昇仙峰 ●集合／7時に山頂●内容／コーヒー・雑煮の接待など●問合せ／戸田公民館 ☎0834-83-2001

観音岳 ●集合／7時に山頂●内容／雑煮の接待など●問合せ／湯野公民館 ☎0834-83-2002

掲示板

■お殿様の部屋特別公開

毛利博物館では、通常立ち入ることができない、殿様の部屋を開放します。
●日時／平成22年1月1日(祝)～3日(日)9時30分～16時30分 ●場所／毛利博物館(防府市) ●問合せ／防府毛利報公会 ☎0835-22-0001

■きこえとことばの教育相談

●対象／乳幼児とその保護者、小・中・高校生 ●場所／聴覚障害教育センター(山口市) ●参加料／無料 ●内容／言葉の発達やコミュニケーションの支援、聴力測定などの相談や指導 ●申込み／聴覚障害教育センター ☎083-986-2007・FAX083-986-3175

■平成22年7月から障害者雇用促進法が改正されます

●内容／▽障害雇用納付金制度の対象事業主が、常用雇用労働者数201人以上に拡大▽短時間労働が、障害者雇用率制度の対象▽除外率が、一律10%引き下げ ●問合せ／山口労働局職業対策課 ☎083-995-0383

■たこ揚げは電線がない場所で

たこが電線にかかった場合、自分で取らずに、中国電力に知らせてください。 ●問合せ／中国電力周南営業所 ☎0120-611-907

1月 いんふおめいしょん

■美術博物館徳 ☎0834-22-8880・開館時間／9時30分～17時(月曜日休館、12月28日～平成22年1月4日休館、11日開館、12日休館)

■全国和紙ちぎり絵サークル ●日時／平成22年1月8日(金)～11日(月) ※8日は13時から、11日は16時までです。

■山口県写真作家集団会員展 ●日時／平成22年1月14日(木)～17日(日)

■二科会写真部山口支部作品公募写真展 ●日時／平成22年1月22日(金)～24日(日) ※24日は、16時までです。

■周南美術連盟展 ●日時／平成22年1月19日(火)～24日(日) ※19日は13時から、24日は15時までです。

■周南書道連盟記念展 ●日時／平成22年1月29日(金)～31日(日) ※31日は16時までです。

いずれも

●観覧料／無料

■郷土美術資料館新 ☎0834-62-3119・開館時間／9時30分～17時(月曜日休館、12月7日～平成22年1月15日休館)

■尾崎正章のモチーフIV-花 ●期間／平成22年1月16日(土)～3月31日(水)

●観覧料／一般200円、学生100円、18歳以下・70歳以上・身体障害者無料
■中西正作品展「波動」-土と釉と炎に魅せられて- ●期間／平成22年1月16日(土)～3月22日(祝) ●観覧料／一般200円、学生100円、18歳以下・70歳以上・身体障害者無料

■富田西幼稚園・福川南幼稚園合同作品展 ●期間／平成22年1月20日(水)～31日(日) ●観覧料／無料

■絵本の読み聞かせ会

幼児や児童を対象に、絵本の読み聞かせや紙芝居、手遊びなどを行います。

■中央図書館徳 ☎0834-22-8682 ●日時／平成22年1月9日(土)10時～11時

■新南陽図書館 ☎0834-62-1150 ●日時／平成22年1月9日(土)14時～15時

■熊毛図書館 ☎0833-92-0179 ●日時／平成22年1月9日(土)10時30分～11時30分

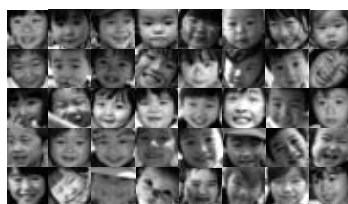

	モノクロ版	カラー版
A案	10月15日号	11月1日号
B案	11月15日号	12月1日号
C案	12月15日号	平成22年1月1日号
D案	1月15日号	2月1日号

今回の表紙案C案「笑顔がいっぱい」は、市民の皆さんの笑顔を掲載する案です。モノクロ版の今回のテーマは、子どもです。
写真は、子ども・大人・高齢者など、時節に合わせて市民の皆さんから募集します。笑顔は、周南市を元気にします。



徳山競艇

1月の開催日程

問合せ/競艇事業部 ☎0834-25-0540

■ 開催日

■ 場外発売

1	2	3	4	5	6	7	8	9	10	11	12	13	14	15	16	17	18	19	20	21	22	23	24	25	26	27	28	29	30	31
祝	土	日	月	火	水	木	金	土	日	祝	火	水	木	金	土	日	月	火	水	木	金	土	日	月	火	水	木	金	土	日

KRY山口放送熱血カップ

GI第53回中国地区選手権競走(～2月4日)

すなっちウインターカップ

GI全日本王者決定戦・唐津開設56周年記念競走

GI近松賞・尼崎開設57周年記念競走

GI第24回新鋭王座決定戦競走(浜名湖)

BOATBoyカップ

日本モーターボート選手会会長杯徳山ゴールデンレース(～2月2日)

くだまつ健康パークは年末、お正月も休まず営業します。

長谷川劇団 公演中

愛 京花 長谷川武弥

12月25日(金)まで
午後7時30分より

年忘れ 《年末恒例》
噂の京太郎歌謡ショー

日時 12月27日(日)
午後1時30分より

忘・新年会予約承り中

本館入館入浴料金特別割引

大人通常料金より **200円** 割引

●有効期限 2009年12月31日(木)まで
●この広告を健康パークフロントでおみせ下さい。
※この割引券1枚で2名様まで有効です。
※他の割引券・夜間料金との併用はできません ※土・日・祝日も利用できます。

アイススケート料金特別割引

通常料金より **200円** 割引

●この広告をスポーツプラザ窓口でおみせ下さい。
●有効期限 2010年4月7日まで
※この割引券1枚で2名様まで有効です。 ※他の割引券との併用はできません
※割引券は、団体割引・観覧料・貸靴・幼児の方には利用できません。
※日・夜日も利用できます。 ※(正月1/1~1/4)は除く

本館入浴料金表

お一人様	通常料金	夜間料金 (夜6時以降)
大人	2,000円	1,500円
小学生	1,000円	700円
幼児 (3才以上)	500円	300円

※小学生以下のお客様には、館内着は付いておりません。
タオルのみ。
※貸しタオル、石鹸、シャンプーは無料で用意しております。
※いれずみ・タトゥーの方の入場はお断りします。

健康と癒しの空間



鶴ヶ浜天然温泉
健康パーク
トリジニアセンター

TEL.0833-41-2600

下松市平田448番地 [URL] <http://www.k-park.co.jp>

お風呂も
岩盤浴も
いっぱい

鶴ヶ浜天然温泉

屋内 **アイススケート**
2010年4月7日(水)まで営業!

スケートリンク営業時間
AM 10時 ~ PM 7時 (受付は午後6時まで)
※貸切りや故障による臨時休業の場合があります。

スケート入場料金表

大人 (中学生以上)	小学生	幼児 (3才以上)
1,200円	800円	300円

- 貸靴(16~30cm)500円
- 観覧料.....400円
- 貸ロッカー.....100円

12/15(水) English Club May
下松校は現在生徒数200名超!!
周南校 OPEN

0歳から大人まで楽しめる
英会話教室 先着8名様
入会金無料
(通常 ¥5,250)

一例 英検5級クラス 6,300円/月 ~ 英会話 8,400円/月 ~ ベビークラス0~3歳まで(7,350円) もあります

レッスン料金や教室の雰囲気、スタッフ日記など
ECMの情報が盛りだくさん!
ぜひブログをご覧ください♪

<http://ecm-japan.jugem.jp/>

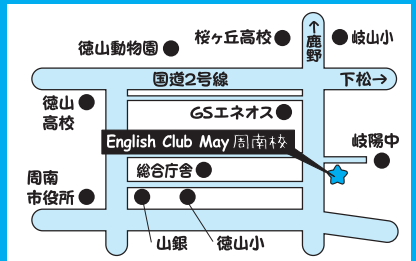
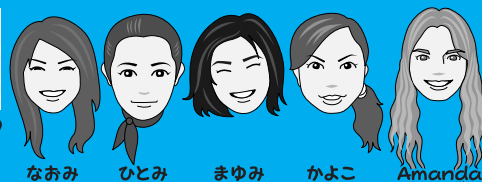

周南校についてのお問い合わせは下記ダイヤルへ

English Club May 〒745-0002 周南市二番町4116-3
TEL (0833) 44-5104
下松校
TEL (0833) 44-5104
Eメール englishclubmay1@yahoo.co.jp