

しあなま

2022

4

vol.449



全国工場夜景サミットin周南の一環として、現代美術家の大村雪乃さん監修のワークショップ「丸シールで描こう!周南工場夜景」が、徳山駅前図書館で3月13日まで開催されました。たくさんの方がシールを貼り、完成した作品は、4月24日(日)までシビック交流センターで展示しています。

- 市職員募集・市組織機構の一部改編 … P2
- 予防接種のお知らせ … P4

- コロナワクチン3回目接種 … P3
- 婚活・子育て支援活動補助金 … P5



市職員募集



令和4年度は、特別な試験対策が不要なSPI3試験については、
前期日程とは別に、先行日程で実施します。

先行日程

区分	職種	採用予定人数	受験資格	1次試験の内容
大学卒業程度	行政事務*	7人程度	昭和62年4月2日以降に生まれた人 ※学歴は問いません。	SPI3(基礎能力検査・性格検査)・小論文
	土木技術	4人程度		専門試験・性格検査・小論文
	建築技術	1人程度		

採用予定日 令和5年4月1日

試験会場 周南公立大学

1次試験日 5月15日(日)

申込受付期間 4月1日(金)~22日(金)

前期日程

区分	職種	採用予定人数	受験資格	1次試験の内容
大学卒業程度	行政事務*	5人程度	平成7年4月2日以降に生まれた人 ※学歴は問いません。	教養試験・専門試験・性格検査
資格免許	保健師	1人程度	平成4年4月2日以降に生まれた人で、保健師資格を有する人(令和5年3月末取得見込みを含む)	専門試験・性格検査・小論文

採用予定日 令和5年4月1日

試験会場 徳山保健センター

1次試験日 7月10日(日)

申込受付期間 5月9日(月)~6月17日(金)

※大学卒業程度の行政事務について、先行日程と前期日程の併願はできません。

いずれも

申込み 原則、市職員採用サイトの応募フォームで申請

※詳しくは、市ホームページ・市役所本庁舎・総合支所・支所で配布する募集案内を確認してください。

問合せ 人事課

☎0834-22-8253

市組織機構の一部改編

自治体DX(デジタルトランスフォーメーション)の推進や、周南公立大学との連携強化など、多様化する行政課題やニーズに迅速に対応するため、4月1日から改編します。

スマートシティ推進課

(旧:情報企画課)

令和3年3月策定の周南市スマートシティ構想をさらに推進します。

企画課公立大学連携室

(旧:企画課公立大学推進室)

令和4年4月に開学した周南公立大学との連携を強化します。

商工振興課コンビナート脱炭素推進室

(旧:商工振興課新産業推進室)

周南コンビナートの脱炭素化に向けた取り組みを推進します。

新設組織



問合せ 人事課☎0834-22-8253



新型コロナ ウイルス

ワクチン接種3回目 接種券を送付します



新型コロナワクチン接種の前後2週間は、他の予防接種を受けることができません。新型コロナワクチンを接種する時は、接種間隔に注意してください。

4月に接種券が届く人

●令和3年10月末までに2回目を接種した人

※接種券が手元に届いてから、市ワクチン予約センターで予約してください。

※3回目接種は、2回目接種日から6カ月以上経過すれば接種できます。

※2回目接種後に転入し、3回目の接種を希望する人には、接種券を送付します。市ワクチン相談センターに連絡してください。



●接種証明書(电子版)は更新が必要です

接種証明書発行後に2回目もしくは3回目の接種を行った場合は、再度、新型コロナワクチン接種証明書アプリで接種証明書の発行を行ってください。過去に発行した接種証明書の内容が自動で更新されることはありません。なお、最新の接種記録を反映した証明書の発行には接種後数日から数週間かかる場合があります。

1・2回目接種について

◆12歳以上で、接種していない人

希望者は、指定の医療機関での接種が可能です。詳しくは、市ワクチン接種予約センターにお問い合わせください。

◆5～11歳の接種について

新たな接種会場や日時については、決まり次第、市ホームページなどで周知します。

問合せ

受け付けは、土・日曜日、祝日も行っています

●接種券などについて

市ワクチン接種相談センター ☎0834-22-8838

●3回目接種の予約(電話かWEB)▶

変更・キャンセル(電話のみ)▼
市ワクチン接種予約センター

☎0834-32-0567
ゼロコロナ

●ワクチン接種について、詳しくは▶

周南市 新型コロナワクチン接種特設サイト



年に1度は歯科健診! 4月18日は「よい歯の日」

受診者特典として、好評につき
今年度も受診時に
歯ブラシをプレゼント!



よい歯の日は、日本歯科医師会が80歳になっても20本以上の歯を保とうと始めた8020運動の一環で制定されました。

良い歯を保つためには、かかりつけの歯科医院に定期通院することが大切です。歯が20本以上ある人に比べ、歯がほとんどない人は認知症リスクが1.85倍、歯が19本以下の人は転倒リスクが2.5倍になるというデータがあります。入れ歯を使用することでこれらのリスクを軽減できますので、入れ歯が必要な人は使用し、定期的な歯科健診で自分の歯を大切にしましょう。

	いい歯スマイル検診	歯周疾患検診
対象	いずれかに該当する人 ●今年度内に19～39歳になる人 ●妊婦(年齢制限無し、妊娠中のみ)	今年度内に40・50・60・70歳になる人
検診期間	4月1日～令和5年3月31日	6月1日～令和5年2月28日
費用	無料	
内容	歯と歯ぐき、口腔粘膜の健康状態を調べる検査	
持ち物	健康保険証 (妊婦のみ…母子健康手帳・受診票)	受診券、健康保険証
受診方法	直接市内の歯科医院に予約して受診	

※治療は自己負担です。念のため健康保険証を持って行ってください。
※受診券は5月下旬に送付します。届かない場合は、お問い合わせください。



◀実施歯科医療機関は市ホームページから

周南市 おとなの歯科検診

問合せ 健康づくり推進課 ☎0834-22-8553

予防接種のお知らせ



注意

新型コロナワクチン接種の前後2週間は、他の予防接種を受けることができません。
新型コロナワクチンを接種する時は、接種間隔に注意してください。



高齢者の肺炎球菌感染症定期予防接種の 受診券(はがき)の送付

気管支炎や肺炎などの重い合併症を起こすことがあり、特に高齢者の重篤化が問題になっています。接種期間中にかかりつけの医療機関で受けてください。

対象 次のいずれかに該当する、過去に肺炎球菌感染症予防接種をしていない、接種を希望する人

●令和4年度中に次の年齢になる人

- 65歳…昭和32年4月2日～昭和33年4月1日生まれ
- 70歳…昭和27年4月2日～昭和28年4月1日生まれ
- 75歳…昭和22年4月2日～昭和23年4月1日生まれ
- 80歳…昭和17年4月2日～昭和18年4月1日生まれ
- 85歳…昭和12年4月2日～昭和13年4月1日生まれ
- 90歳…昭和7年4月2日～昭和8年4月1日生まれ
- 95歳…昭和2年4月2日～昭和3年4月1日生まれ
- 100歳…大正11年4月2日～大正12年4月1日生まれ

●60歳以上で次のいずれかに該当する人

- ▼心臓、腎臓もしくは呼吸器の機能や、ヒト免疫不全ウイルスによる免疫機能障害により、身体障害者手帳1級の交付を受けている
- ▼これらの機能に身体障害者手帳1級程度の障害があると医師が認めている

接種期間 4月1日～令和5年3月31日

自己負担額 2,850円(生活保護法による被保護世帯の人は、受給証を提示すれば無料)

接種回数 1回(公費での接種は生涯1度、対象年度のみ)

持ち物 受診券(はがき)

- ※紛失した場合、健康づくり推進課で再発行します。
- ※予診票は、実施医療機関に設置しています。

実施場所 市のホームページで確認してください。

周南市 肺炎球菌ワクチン



子宮頸がん(HPV)ワクチンの 積極的勧奨再開

平成25年度から定期接種となりましたが、接種後にワクチンとの因果関係を否定できない副反応が報告され、積極的な接種の勧奨が差し控えられていました。その後、接種による有効性が副反応のリスクを上回ることが認められたため、積極的勧奨を再開します。

対象 小学6年生～高校1年生相当年齢の女子

※中学生以上の対象者で3回接種が完了していない人には、3月末に通知しています。

※市内の小学校に通学する人には、学校を通じて通知します。

※市外の学校に通学する人には、個別に郵送予定です。

リーフレットはこちらから▶

厚生労働省 HPVワクチン



風しんの抗体検査と 第5期定期接種の期限延長

対象の人に、クーポン券を送付しています。

対象 昭和37年4月2日～昭和54年4月1日に生まれた、これまで抗体検査を受けていない男性

クーポン券の有効期限 令和5年3月31日

費用 無料

周南市 風しんの抗体検査



問合せ 健康づくり推進課 ☎0834-22-8553

子育て支援



周南市での地域活動を 応援する補助金制度

婚活イベント!



応援
します

子育てしやすいまちづくり

子育て支援活動補助金

上限5万円(補助率1/2)

対象 市内に活動拠点がある団体が、子育て中の家族や地域住民などを対象に行う講習会、研修会など

対象となる活動の例

パパ・ママサークル、子育て支援グループ・サロン運営、絵本の読み聞かせ会、親子の交流・居場所作りに関する継続的な活動、親子の防災講座、子育て支援者向け研修会など

補助金の交付例

講演会中の託児謝金、会場使用料、床マットや囲いクッションなどの購入費、パンフレット・チラシの印刷代など



応援
します

結婚したい人たちの 素敵な出会いの場づくり

婚活イベント開催事業補助金

上限10万円(補助率1/2)

対象 市内で結婚を望む20歳以上の人を対象にして開催される、出会いを創出する婚活イベント(事業所間交流を含む)

交付したイベント例

駅前図書館でのカップリングパーティーや周南夜景婚活クルーズなど



問合せ 次世代政策課 ☎0834-22-8827

農業振興地域整備計画の全体見直しを実施

市は、法律に基づき、総合的に農業振興を図る必要がある地域を農用地区域に指定し、その地域の農業振興に必要な施策を推進するための計画を定めています。

現在の計画は見直す時期を迎えているため、農業生産などの現況や将来の見通しについて基礎調査を行い、令和5年3月末までに計画の全体見直しを実施します。



令和3年度

令和2年2月に実施したアンケート調査や農林業センサスなどの統計資料により、基礎調査(地域概況・営農状況・土地利用の現況確認など)を実施

令和4年度

基礎調査の結果を踏まえ、地域ごとに、今後の土地利用の見直し確認および計画の見直しを実施

※令和4年度中は、見直し作業のため、農用地区域からの除外・用途変更などの、随時の申し出の受け付けを一時中断します。

問合せ 農林課 ☎0834-22-8356

指定管理者が決定しました

4月1日から、次の施設を管理する
指定管理者が決まりました

施設名称	指定管理者	期間	問合せ
鹿野高齢者生産活動センター	社会福祉法人 周南市社会福祉協議会	5年	高齢者支援課 ☎0834-22-8461
新南陽総合福祉センター (新南陽デイサービスセンター)	社会福祉法人 新南陽福祉の会	5年	
西部老人憩の家	西部老人憩の家運営委員会	5年	
久米老人憩の家	久米老人憩の家運営委員会	5年	
軽費老人ホームきずな苑	社会福祉法人 周南市社会福祉事業団	3年	
須金老人デイサービスセンター	社会福祉法人 周南市社会福祉事業団	1年	
大津島老人デイサービスセンター	社会福祉法人 周南市社会福祉事業団	1年	
老人休養ホーム嶽山荘	社会福祉法人 周南市社会福祉協議会	1年	
新南陽老人福祉センター	社会福祉法人 周南市社会福祉協議会	1年	
石船温泉憩の家	株式会社 かの高原開発	1年	
富田東地区コミュニティセンター	富田東地区コミュニティ推進協議会	5年	新南陽総合支所 地域政策課 ☎0834-61-4215
地域交流センター	地域交流センター管理運営協議会	5年	
福川地区コミュニティセンター	福川会館管理運営協議会	5年	
福川南地区コミュニティセンター	みなみ会館管理運営協議会	5年	
新南陽市民病院	公益財団法人 周南市医療公社	5年	病院管理室 ☎0834-61-3092
介護老人保健施設 ゆめ風車	公益財団法人 周南市医療公社	5年	
徳山社会福祉センター	社会福祉法人 周南市社会福祉協議会	5年	地域福祉課 ☎0834-22-8465
新南陽総合福祉センター (新南陽デイサービスセンターを除く)	社会福祉法人 周南市社会福祉協議会	5年	
大潮田舎の店	大潮地区活性化推進協議会	5年	農林課 ☎0834-22-8369
金峰 ^{きんぽう} の里交流館	金峰地域づくり協議会	5年	
市営住宅	一般社団法人 周南公営住宅管理協会	5年	住宅課 ☎0834-22-8282
東善寺やすらぎの里	株式会社 樹	6年	観光交流課 ☎0834-22-8372
新南陽駅前広場駐車場	新南陽商工会議所	5年	道路課 ☎0834-22-8274
大田原自然の家	公益財団法人 周南市ふるさと振興財団	1年	生涯学習課 ☎0834-22-8697

問合せ 財政課行財政改革推進室 ☎0834-22-8204

防災ラジオの申し込みを 随時受け付けています

防災ラジオは、災害時・緊急時に市の緊急放送で自動的に電源が入り、最大音量で情報が流れるラジオです。Jアラートによる国からの緊急情報、市からの避難情報や防災情報を主に放送します。



申し込みの流れ

- 1 窓口・市ホームページで配布する申込書を、下記窓口・郵送・Eメールで提出
- 2 申し込みから1週間以内に通知書が届く
- 3 通知書が届いた後、窓口で購入代金と防災ラジオを引き換え
※在庫がなくなった場合は、配布まで数カ月かかることがあります。

対象 市内に在住する人・市内事業所・自治会など
※各世帯・事業所・団体につき1台の配布となります。

購入代金 2,000円(自己負担額)

受付窓口 防災危機管理課、総合支所地域政策課、支所

送付先・問合せ 〒745-8655 岐山通1-1 防災危機管理課

☎0834-22-8208 ・ ✉ bousaikiki@city.shunan.lg.jp

消費生活の知恵

電話勧誘、訪問販売 新生活も狙われる！
「安くなる」・「料金見直し」の言葉に要注意

相談内容 電力会社を名乗る電話があり「料金プランを見直すと安くなる」と勧誘され、承諾した。料金プラン変更だけのはずが、届いた契約書の業者名は契約中の電力会社ではなかった。料金は言われたほど安くない。

アドバイス 勧誘してきた会社の連絡先、勧められた契約条件はしっかり確認して、契約のメリット・デメリットを理解した上で慎重に判断しましょう。疑問に思ったときには家族に相談したり、自宅が集合住宅であれば建物の管理会社に問い合わせたりすることも大切です。検針票の顧客番号、供給地点特定番号などの個人情報を聞かれてもすぐ教えないように気を付けましょう。

事業者から電話や訪問販売で勧誘を受け、契約を了承してもクーリング・オフなどができる場合があります。消費生活センターに相談してください。



問合せ 市消費生活センター ☎0834-22-8321



の世界へようこそ!

手話言語条例を制定する自治体が、県内でも増えています。手話ができる者にとって最も大切な言語であるとの理解が広がり、手話への関心も高まっています。あいさつなどの身近な手話をきっかけに、ろう者とつながり、互いに安心して暮らすことができる地域を作っていきましょう。

今月の手話 「楽しい・うれしい」

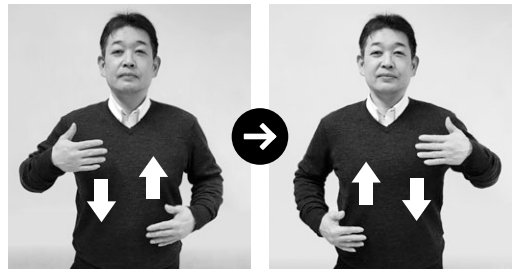

両手を開いて、胸の正面で何回か交互に上下させます。楽しそうで、うれしそうな表情で表現すると、相手に気持ちがより伝わります。

問合せ 障害者支援課 ☎0834-22-8387
FAX 0834-22-8464



家庭ごみの自己搬入

家庭ごみ搬入受付センターでは、市内から排出された家庭ごみ(定期収集では出せない粗大ごみ・引っ越しごみ・大掃除の多量ごみなど)を受け入れています。

センター利用時には、市のごみ出しルールに適合していないごみは受け入れができません。分別をきちんと行い、利用してください。

また、引っ越しシーズン中は大変混雑します。時間に余裕を持って来場してください。詳しくは、市ホームページ・ごみの分別アプリを確認してください。

周南市 家庭ごみ 自己搬入 検索



● 少量のごみは定期収集へ

定期収集で一度に出せるごみは、3袋までです。少量のごみは、なるべく定期収集を行っているごみステーションに出してください。

問合せ リサイクル推進課 ☎0834-61-0335

みんなが主役の地球温暖化防止



市温暖化対策地域協議会会員
周南地域子育て支援ネットワーク
虹色ねっと/環境パートナー
國廣 真由美

私 は以前ガールスカウトの子どもたちと樹木の調査をしたことがあります。植物が光合成によって二酸化炭素を吸収するのは有名な話ですね。

杉の木1本は1年間で約14キログラム※の二酸化炭素を吸収すると言われています。同じく1年間で人間1人が呼吸により排出する二酸化炭素に換算すると約23本分、自家用車1台当たりだと約160本分という試算があります。

樹木を増やす活動やソーラーパネルやエコカー、LED照明、エコ家電などを選択し温室効果ガスの排出量を減らすこと、自動車ではなくちょっとの移動は徒歩にしてみる、ゴミを出さないエコクッキングを子どもたちとやってみるなど、こうした1人ひとりの意識と行動が未来の地球環境に大事なのです。



問合せ 環境政策課 ☎0834-22-8324



※50年生スギの人工林面積1ヘクタールあたりの炭素貯蔵量をもとに算出した値

すこやか通信

新型コロナウイルス感染拡大防止のため、変更または中止になる場合があります

問合せ

あんしん子育て室 ☎0834-22-8550 熊毛総合支所市民福祉課 ☎0833-92-0013

親と子の健康づくり

3歳児健康診査

3歳の頃は体と心の発達が目覚ましく、一生の基礎ができて上がる大切な時期です。3歳児健康診査では、子どもの成長を確認するとともに、子育ての相談に応じます。

対象 3歳6カ月～4歳未満児で、これまで3歳児健康診査を受けていない人

※対象者には、個別に通知します。

日時	場所
5月 12日(木) 12:50～13:20	ゆめプラザ熊毛
19日(木) 12:40～13:30	学び・交流プラザ
26日(木) 12:30～13:30	徳山保健センター

持ち物 健康診査票、少量の尿、母子健康手帳

すこやか育児相談

体重や身長測定、保健師・管理栄養士・歯科衛生士・助産師による予約制の個別相談を行います。身体計測のみの予約はできません。

日時	場所
5月 16日(月) 10:00～11:00	学び・交流プラザ

持ち物 母子健康手帳、バスタオル(計測で使用)

申込み 実施日の前日までに、あんしん子育て室に電話

オンライン講座



講座を受けるには無料アプリZoomのダウンロードが必要です。

※インターネットに接続できる環境が必要です。
※通信費は自己負担です。Wi-Fi環境を推奨します。

1歳児かみかみセミナー

対象 おおむね生後9カ月～1歳6カ月児の保護者

日時 5月11日(水) 10時～11時

内容 ▼よくかんで食べること ▼おやつとの与え方
▼虫歯予防について

申込み 5月2日(月)までに、あんしん子育て室



詳細は
こちら
▶

パパニティ講座

対象 市内在住で、これからパパ・ママになる人

※パパ・ママのみの参加も可能です。

日時 5月21日(土) 10時～11時30分

定員 40組

内容 ▼妊娠中&産後ママの心と体の変化 ▼沐浴動画 ▼先輩パパの子育て体験談(動画)など

場所 自宅または徳山保健センター(条件あり)

持ち物 資料(市ホームページからダウンロード)

申込み 5月1日(日)～18日(水)までに、市ホームページ



詳細は
こちら
▶

緊急の場合

外科(休日のみ)、内科

■ 休日夜間急病診療所(瀬戸見町9-25)

診療時間 ●休日…9時～12時、
13時～17時、19時～22時

●平日夜間…19時～22時

電話 ☎0834-39-0099

小児科

■ 周南地域休日・夜間こども急病センター

(周南こどもQQ)(徳山中央病院内)

診療時間 ●休日…9時～12時、
13時～17時、19時～22時

●平日夜間…19時～22時

電話 ☎0834-28-9650

●健康保険証や福祉医療証などを準備してください。
受付時間は、診察終了時間の30分前までです。

※時間外の診療は
消防本部指令課 ☎0834-22-8765へ問い合わせてください。

15歳未満の子どもの急病、疾患は
…小児救急医療の電話相談(19時～翌朝8時)
☎#8000(携帯電話・プッシュ回線)または☎083-921-2755

15歳以上の急病、疾患は…救急医療の電話相談(24時間)
☎#7119(携帯電話・プッシュ回線)または☎083-921-7119

■ 歯科休日在宅当番医(診療時間…9時～13時)

※歯科診療は、4月から在宅当番医制になりました。

4月	当番医	電話番号
3日(日)	かねおか歯科クリニック(千代田町)	0834-22-0300
10日(日)	さいとう歯科医院(下上野)	0834-63-7773
17日(日)	伊東歯科医院(桜木)	0834-28-3802
24日(日)	おもかわ歯科医院(古川町)	0834-63-1772
29日(祝)	なかたまり歯科医院(福川南町)	0834-61-2111

5月	当番医	電話番号
1日(日)	クラタ歯科(代々木通)	0834-22-1785

■ 熊毛地域休日在宅当番医(診療時間…9時～17時)

4月	当番医	電話番号
3日(日)	松村医院(本町)	0833-91-0303
10日(日)	松本医院(大江)	0833-91-6020
17日(日)	小川クリニック(勝間原)	0833-91-5777
24日(日)	ふじわら医院(大河内)	0833-91-7100
29日(祝)	松永医院(夢ヶ丘)	0833-91-3006

5月	当番医	電話番号
1日(日)	松村医院(本町)	0833-91-0303



新しいSNS始めました!



市公式LINE「FAN FUN SHUNAN」

「FAN(ファン)にFUN(楽しい)をお届け」をモットーに、シティプロモーションや観光、イベントに限定した楽しい情報をLINEで通知します。右の二次元バーコードから、友だち登録が可能です。



もしくはLINEアプリ内で
周南市 検索



市公式note「ここからこころつながる周南市公式note」

文章・写真・イラスト・音楽・映像など、さまざまな作品を投稿できるSNS「note」で、周南市の「リアルな暮らし」を届けるため、市内で起きているさまざまな出来事について、市の担当者や市民ライターが実際に体験したこと・感じたことなどを分かりやすく、臨場感たっぷり伝えていきます。



もしくは
周南市 公式note 検索

市民ライターって?

周南市ファンクラブのコアファンとして、市ゆかりのヒト・モノ・コト取材し、市民目線で情報発信を行う人です。令和3年度に任命された市民ライター12人の記事は、シティプロモーションスペシャルサイトや、noteで読むことができます。



▲藤井市長から、市民ライター代表として任命を受ける塩田紗希さん

その他のSNSでも周南市の情報発信中です!
気軽にフォローしてください!



Instagram



Twitter



Youtube



Facebook



メールマガジン

問合せ シティプロモーション課 ☎0834-22-8238

市広報はここでも読めます!

自治会などを通じて配布している市広報は、インターネット上でも読むことができます。



市ホームページ

平成15年(2003年)に発行した1号から最新号までを掲載しています。パソコン・スマートフォン・タブレット端末など、さまざまな端末で市広報を見ることができます。

こんなときに!

- 紙の広報はリサイクルに出した
- 好きな時に読みたい
- 昔の広報を調べたい

広報しゅうなん 検索



スマートフォンでは、「新着情報」横の+を押すと最新の市広報を読めます。

民間サービス「マイ広報紙」

広報紙を記事ごとにデータ化し、無料配信するサイトです。スマートフォンやパソコンで、手軽に広報しゅうなんを見ることができます。

ここが便利!

- カテゴリごとの閲覧ができる
- 記事の検索ができる
- 気になった記事をSNSなどでシェアできる



※マイ広報紙は、一般社団法人オープン・コーポレート・ジャパンが本市の広報紙のデータを収集し、無料配信するサービスです。本市は情報を無償提供していますが、サイトの運営に関しては一切関与していません。サイトの利用規約に同意の上利用してください。



マイ広報紙 検索

問合せ 広報戦略課 ☎0834-22-8232



経験とデータを生かした農業を

新規就農者

みやざき たかあき みゆき
宮崎 孝明さん、美由紀さん



「毎年1年生のつもりで、謙虚な気持ちを持って農業に向き合っています」と語るのは、周南市新規就農パッケージを利用して農業を始めた宮崎孝明さん・美由紀さん夫妻です。宮崎さん夫妻は、三丘地区でイチゴやブロッコリーの生産などを行っています。

2人とも、新規就農の勉強や実地研修が初めての農業経験でした。「東京で仕事をしているとき、農業をやりたいと思い、県内に母の実家があったことから、周南市にやってきました」と孝明さん。美由紀さんは、「市内で飲食関係の仕事をしているうち、お客様が安心して食べられるものを作りたいという思いを持つようになりました」と、農業を始めたきっかけを話します。

宮崎さんは、ハウス内の環境を最適に保つ統合環境制御

システムを導入した、スマート農業でイチゴ栽培を行っています。「イチゴは生き物ですから、理屈だけで考えても、うまくいきません。客観的なデータと、現場でイチゴを見た主観をすり合わせながら栽培しています」システムに任せきりではなく、現場で作物と向き合っていることを感じました。

「まだまだ経験を蓄積している段階ですから、まず農業経営を安定させることをめざしています。その次は、地域のために何かできればと考えています」

一歩ずつ着実に進む宮崎さん夫妻の、さわやかな笑顔が印象的でした。



統合環境制御システムのセンサーを確認する宮崎さん

ART GUIDE アートスポットガイド in 周南

※新型コロナウイルス感染拡大のため、変更になる場合があります。また、来館の際は、感染拡大防止対策に協力してください。

美術博物館 ☎0834-22-8880



常設展示

- しゅうなんアート・ナウ2022 ▼期間/4月9日(土)~17日(日) ▼観覧料/無料
- コレクション展「山口の風を感じて」 ▼期間/4月23日(土)~6月19日(日)
- 林忠彦記念室「時代を撮るI『カストリ時代』より」 ▼期間/7月18日(祝)まで
- まど・みちおコーナー ▼期間/6月30日(木)まで
- 徳山の歴史特設コーナー
「絵はがきでみる大正時代の徳山」 ▼期間/4月24日(日)まで
「徳山毛利家の端午飾り」 ▼期間/4月26日(火)~5月31日(火)

● シティーケーブル周南で「びびびの美」放送中(12:55~、20:10~、23:25~)

郷土美術資料館・尾崎正章記念館 ☎0834-62-3119



「芽生える(種に祈るII)」
2021年
第59回日本現代工芸美術展 現代工芸賞

企画展「竹重秀治作陶展 - 芽生えるものたち」

尾崎正章常設展「ひそかな楽しみ」

● 期間/6月5日(日)まで

動物園でゾウ! 待ってるゾウ!

スリランカゾウの「ミリンダ」



オスのミリンダ

園内の樹木の伐採作業が行われたこの日、1日では食べきれないほどのカシの木がゾウたちの元に届きました。食べるだけでなく、枝を足で折

ったり、鼻でしっかりつかんで振り回したりと、2頭は小さな子どものように大はしゃぎの一日でした。

問合せ

徳山動物園 ☎0834-22-8640



御影文庫図書の寄贈 周南市役所

2/16
[水]

トクヤマから市内小・中学校へ御影文庫図書が寄贈されました。昭和53年から始まったこの寄贈は、今回が45回目になります。



2/24
[木]

和田小学校児童の記念植樹 島地川ダム湖

和田小学校の小学6年生2人が、5年生とともにダム湖畔に卒業記念植樹を行いました。

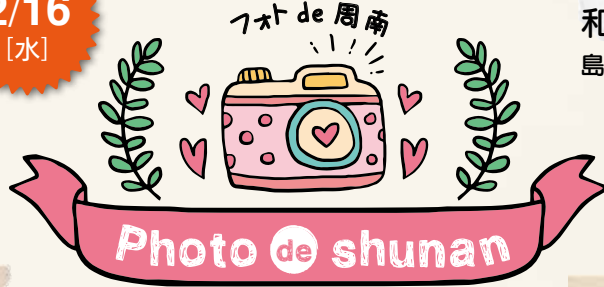

2/28
[月]

市消防本部制服エンブレムの新デザイン完成 周南市役所

市内小学生が応募した676作品から選ばれた最優秀作品を、徳山工業高等専門学校が完成させ、新デザインが披露されました。



3/13
[日]

かの〇〇フェスタ せせらぎ・豊鹿里パーク

新南陽高校の生徒を中心に、デイキャンプを通して鹿野地域の魅力を小学生に体験してもらいイベントが実施されました。



学生さんのいるまち 周南市長 藤井 律子



4月1日、周南公立大学が開学します。この日、学園台のキャンパスは祝賀に染まり、若者の笑顔と歓声に包まれる一日になることでしょう。

日本では、1877年に東京大学が設置された後、1896年の京都大学までの20年間、大学の 신설はありませんでした。だから明治の小説やドラマでは、学生といえば東大生が登場するわけです。もっとも当時の学生は、市井の尊敬を集めるに十分な品性と自律心を備えていたようです。

20世紀に入ると各地に大学が創立されました。大学の近くには学生のまちができ、



学生と住民の「素敵な関係」も生まれてきました。「仕りが来るまでいいよ」粋なご飯屋さんがあったり、学割が至る所で通用したり、「学生さん」と「さん」づけするなど、おおらかで優しい風土が育ちました。

この度、私たちは周南公立大学に多くの若者を迎えます。まちは「学生さん」を愛情深く包み、「学生さん」はまちを刺激し一緒に汗も流す、そうした「豊かな関係」を築きたいものです。

入学されるみなさん、私たちの大学によろこ。これから始まる学生生活が、生涯の記憶に残る愛おしい日々となりますように願っています。

※挿絵は周南公立大学新校舎のイメージです。今後、変更となる場合があります。

しゅうなん ぶらり旅

～周南を楽しむ旬のおすすめコースをご紹介します～

vol.1
「桜めぐりコース」

コースの詳細内容は
市ホームページをチェック!



① 緑と文化のプロムナード

徳山小学校前から美術博物館前をつなぐ約650メートルの桜並木では、約100本のソメイヨシノが桜のトンネルを作り出します。



→車で約2分・徒歩で約5分



② 徳山動物園

国内最大級のゾウ舎などがある園内には約60本のソメイヨシノがあり、満開の桜とともに元気いっぱい動物たちを観察できます。



→車で約6分・徒歩で約25分



③ 東川緑地公園

東川沿いにずらりと並び約100本のソメイヨシノは、3月下旬～4月上旬に見頃を迎え、夜にはぼんぼりの優しい光に灯された幻想的な夜桜を鑑賞できます。



地元産の食材を使っておいしく料理

市食生活改善推進協議会 考案

春キャベツを使った2品を紹介します。



春キャベツのロールおにぎり

1人分当たりの エネルギー335kcal たんぱく質15.2g
栄養価 脂質5.5g カルシウム79mg 食塩相当量0.9g



材料(2人分)

キャベツ …………… 2枚
塩こんぶ …………… 5g
生ハム …………… 6枚
白ゴマ …………… 5g
ごはん …………… 280g
ごま油 …………… 小さじ1

作り方

- ① キャベツはゆでて、水気をきる。縦半分に切り、芯を取っておく。
- ② ごはんに塩こんぶ、ゴマ、ごま油を加えてよく混ぜ4等分にする。
- ③ ラップにごはんの1/4を取り、三角むすびを作る。同様に4個作る。
- ④ 生ハムを巻き、その上からキャベツを巻き付け、三角の頭が見えるようにする。

※せん切りにしたしその葉やたくあんをトッピングしてもよい。

春キャベツのミルクスープ

1人分当たりの エネルギー253kcal たんぱく質11.3g
栄養価 脂質18.0g カルシウム279mg 食塩相当量1.1g

材料(2人分)

キャベツ …………… 160g
ベーコン …………… 30g
タマネギ …………… 100g
ニンジン …………… 50g
絹サヤ …………… 10g
小麦粉 …………… 大さじ1
牛乳 …………… 2カップ
バター …………… 10g

作り方

- ① キャベツは芯と外葉を付けたまま、くし型に切る。
- ② 鍋にベーコン、タマネギ、ニンジンを入れ、焼きつける。キャベツを加え、水1/2カップ(分量外)を加え、ふたをして火にかける。鍋がたから蒸気が出てきたら弱火にして15分蒸し煮する。
- ③ 混ぜ合わせたAを入れ、とろみがついてきたらバターを入れ、塩・こしょうで味を調える。
- ④ 仕上げに絹サヤを入れる。



詳しく動画で解説!!

YouTube

しゅうなん食育
レシピ動画



ぜひ作って
みてください!



春キャベツは甘みがあり、
柔らかいため
芯までまるごと
食べてみてください





新型コロナウイルス感染症に関するお願い

▼イベントや講座などではマスクを着用してください。▼イベントなどは内容の変更や中止となる場合があります。▼各種手続きで可能なものはインターネットや郵送を利用してください。

最新情報は
こちらから▶



お知らせ

4月献血日程

新型コロナウイルス感染拡大により、県内では血液の安定的な確保が難しい状況が続いています。献血会場は徹底した感染予防策を取っており、安全な会場の運営に取り組んでいます。安定的な血液量の確保に協力してください。

日時 4月20日(水)9時30分～12時、13時15分～16時

場所 徳山税務署

※400ミリリットル献血限定です。

問合せ 地域福祉課 ☎0834-22-8465

固定資産縦覧帳簿の縦覧

自己の資産と他の資産を比較できます。なお、固定資産課税明細書(土地・家屋)は、納税通知書と一緒に発送します。

対象 1月1日現在、市内に土地・家屋を所有する固定資産税納税義務者

期限 5月31日(火)8時30分～17時15分(土・日曜日、祝日を除く)

場所 課税課・総合支所(各管内分のみ)

縦覧事項 ▼土地…所在・地番・地目・

地積・価格▼家屋…所在・家屋番号・種類・構造・床面積・建築年次・価格(非課税や免税点未満のものは除く)

持ち物 本人確認書類、委任状(代理人の場合)

問合せ 課税課▼土地について…☎0834-22-8275▼家屋について…☎0834-22-8269

永源山公園つつじ祭りの中止

5月3日(祝)に開催予定でしたが、新型コロナウイルス感染拡大状況を考慮し、中止します。

問合せ 公園花とみどり課 ☎0834-22-8402

ジャンボタニシ防除薬剤の購入費補助

対象 水稻を作付けし、共同でジャンボタニシ防除対策を行う団体

補助額 ジャンボタニシ防除薬剤(スクミンバイト3など)購入費の3分の1以内

※予算の範囲内で補助します。

申込み 申請書・事業実施計画書・位置図・見積書などを、窓口・郵送で、〒745-8655 岐山通1-1 農林課 ☎0834-22-8356

上下水道局からのお知らせ

●転居するときは連絡してください

転居・名義変更・マンションなどの共用数の変更の際は、水道料金や下水道使用料の手続きがありますので、お客様番号・住所・氏名・転居日・転居先を連絡してください。

●井戸水などの届け出

水道水以外での下水道使用について、以下の場合は届け出が必要です。

届け出が必要な場合 ▼下水道の使用開始・休止・廃止▼転入・転出・出生・死亡・施設入所などによる人数変更▼相続などによる名義変更▼井戸水の使用中止▼新たな水道水以外の使用▼水道水以外の配管などの新設・改造・廃止

問合せ 上下水道局料金センター ☎0834-22-8617

使用料徴収事務などの委託

令和4年度に使用料の徴収事務などを委託する団体などを、4月1日から公表します。

場所 市役所情報閲覧コーナー、総合支所、市ホームページ

問合せ 法務コンプライアンス課 ☎0834-22-8381

令和5年以降の成人式

●名称が変わります

4月から成年年齢が18歳に引き下げられました。今後も20歳を対象として式を開催するため、次の名称とします。

名称 周南市二十歳(はたち)の記念式典

●令和5年周南市二十歳の記念式典

対象 平成14年4月2日～平成15年4月1日に生まれた人

期日 令和5年1月8日(日)

※詳しくは8月中にお知らせします。

場所 文化会館

問合せ 生涯学習課 ☎0834-22-8697

競争入札などの参加資格審査申請追加受け付け

令和4・5年度に市が行う業務委託(測量・建設コンサルタントなどを除く)と物品調達などの競争入札・見積もり合わせに参加を希望する事業者の、参加資格審査申請の追加受け付けを行います。

※認定を受けている人は申請の必要はありません。

申込期間 5月2日(月)～25日(水)

※詳しくは、市ホームページを確認してください。

問合せ 契約監理課 ☎0834-22-8234

周南市労働団体等福祉活動補助金

労働団体などが実施する福祉活動や公益的活動を支援します。

対象団体 2以上の労働組合(主たる事務所を周南市に置く労働組合に限る)で組織された団体、市内の商工会議所または商工会

対象事業 市内事業所に勤務する労働者の福祉向上のために行う、対象団体が市内で主催する次の福祉活動や公益的活動▼労働者研修事業…労働者の技能や資格習得目的の研修、職場環境改善目的の学習など▼労働者交流事業…労働者の人的ネットワーク構築を目的とした親睦会・婚活イベント・スポーツ大会・健康増進事業・ボランティア活動・名刺交換会など

対象経費 対象事業の準備および開催経費(飲食に係る経費を除く)

補助金額 対象経費の2分の1以内(上限10万円)

※補助金は、予算の範囲内での交付となります。

申込み 7月31日(日)までに、窓口・郵送(当日消印有効)で、〒745-8655 岐山通1-1 商工振興課 ☎0834-22-8373



相談

あたまの健康相談

認知機能を確認するテストを行い、相談に応じます。

対象 市内に在住する65歳以上の人
※認知症の診断を受けた人や専門医を受診中の人を除きます。

日時・場所 ▼4月22日(金)…新南陽ふれあいセンター▼25日(月)…市役所共用会議室

定員 各6人(受け付け順)

※予約が必要です。

参加料 無料

申込み 各日程の2日前までに、電話で、地域福祉課 ☎0834-22-8462

こころの相談会

対象 生きづらさを感じるなど、こころの悩みを抱えている人とその家族

内容 臨床心理士による個別相談
※1人1回までの予約制です。(精神科・心療内科に通院中の人を除く)

日時 4月19日(火)13時~15時

場所 徳山保健センター

申込み 4月18日(月)までに、健康づくり推進課 ☎0834-22-8553

けんしん結果相談会

健診は受けた後が大切です。5年後、10年後に自分がやりたいことができ、充実した毎日を送るために、健診結果

お知らせ

中小企業者・大企業を対象とした支援制度

●事業所等設置奨励補助金

企業の新規立地・新規設備投資などを支援します。

対象 製造業・物流業(製造業と密接に関連する事業のみ)・重点立地促進事業(製造業の研究開発や、水素・医療・環境エネルギー・バイオ・ヘルスケア関連)

主な内容 ▼大企業…5億円(重点立地促進事業は1億円)以上の設備投資を行った場合に、設備投資に係る固定資産税相当額の2分の1(5,000平方メートル以上の土地取得を伴う場合は60%)を、2年間補助▼中小企業者…2,000万円以上の設備投資を行った場合に、固定資産相当額の全額を3年間補助。

従業員が増加する場合、人数に応じて追加で補助

●本社機能移転等促進補助金

本社機能拡充などに伴う従業員増・設備投資などを支援します。

対象 本社機能の拡充などを行う事業所

主な内容 ▼大企業…▽10人以上従業員が増加した場合に、増加人数に応じて補助▼新たな設備投資をした場合、設備投資に係る固定資産税相当額の2分の1を2年間補助▼中小企業者…▽5人以上従業員が増加した場合に、増加人数に応じて補助▼新たな設備投資をした場合、固定資産相当額の全額を3年間補助

●まちなかオフィス立地促進事業補助金

JR徳山駅周辺の賃貸借物件にオフィスを新規開設する際の賃借料などを支援します。

●市保証付制度融資保証料の補給

市保証付制度融資を利用した場合、信用保証協会へ支払う保証料を市が負担します。

●中小企業退職金共済掛金補助金

中小企業退職金共済制度または特定退職金共済制度に新規加入した従業員の掛け金を納付している中小企業の事業主に対し、掛け金の一部を補助します。

問合せ 商工振興課 ☎0834-22-8373

●テナントミックス推進事業費補助金

中心商店街に新規出店する際の、店舗の改装費などを支援します。

問合せ 中心市街地活性化推進課 ☎0834-22-8438

問合せ 商工振興課企業立地推進室 ☎0834-22-8223

詳しくは市ホームページから

周南市 企業誘致



について保健師・管理栄養士・歯科衛生士が相談に応じます。

対象 市内に在住する40歳以上の人
日時と場所 ▼5月10日(火)9時～12時、13時30分～16時15分…徳山保健センター▼25日(水)9時30分～12時…熊毛総合支所▼30日(月)9時～12時、13時30分～16時15分…徳山保健センター

※都合が合わない人は、別の日でも予約を受け付けます。

※たばこ、歯の健康相談も受け付けます。

持ち物 健康診査受診結果

申込期限 各相談日の1週間前まで

問合せ 健康づくり推進課☎0834-22-8553、熊毛総合支所市民福祉課☎0833-92-0013、コアプラザかの☎0834-68-2302

住宅等無料相談会

建物の新築・増改築・耐震化などについて、建築士が相談に応じます。

日時 4月9日(土)・23日(土)13時～16時

場所 シビック交流センター

問合せ 住宅課☎0834-22-8334、県建築士会徳山支部☎0834-28-5226

事業者向け無料出張相談会

対象 個人事業主・中小企業者・創業予定の人

内容 売り上げ拡大・創業・事業承継など、経営に関する相談

日時 4月20日(水)9時30分、11時、13時30分、15時

※予約が必要です。

場所 市役所共用会議室

相談

●**無料法律相談** 弁護士や司法書士への、日常の法律に関わる相談

日時	場所	申込み	問合せ
4月20日(水)9時～12時	市役所共用会議室	4月12日(火)8時30分～	☎

●**行政相談** 行政相談委員への、国などの仕事に関する苦情・要望相談

日時	場所	問合せ
4月 1日(金) 9時30分～11時30分	戸田市民センター	
11日(月) 9時～12時	コアプラザかの	
12日(火) 13時30分～15時30分	ゆめプラザ熊毛	
13日(水) 13時～15時	市役所共用会議室	☎
26日(火) 13時30分～15時30分	鶴いこいの里交流センター	☎
27日(水) 9時30分～11時30分	檜浜市民センター	
28日(木) 10時30分～12時30分	学び・交流プラザ	
13時～15時		

●**人権擁護相談・心配ごと相談** 人権擁護委員への、人権に関わる相談

日時	場所	問合せ
4月 11日(月) 9時～12時	コアプラザかの	☎
12日(火) 13時30分～15時30分	ゆめプラザ熊毛	☎
13日(水) 9時～12時	人権推進課	☎
21日(木) 9時～12時	新南陽総合福祉センター	☎
26日(火) 13時30分～15時30分	鶴いこいの里交流センター	☎

☎生活安全課市民相談センター☎0834-22-8320 ☎生活安全課市民相談センター☎0834-22-8320、山口行政監視行政相談センター☎083-922-1591 ☎鹿野総合支所地域政策課☎0834-68-2331 ☎熊毛総合支所地域政策課☎0833-92-0008 ☎人権推進課☎0834-22-8456 ☎新南陽総合支所地域政策課☎0834-61-4215

申込み 相談内容・時間を、電話・Eメールで、県よろず支援拠点☎083-902-5959・☎info@y-yorozu.jp、県事業承継・引継ぎ支援センター☎083-902-6977・☎hikitsugi@yipf.or.jp

問合せ 商工振興課☎0834-22-8373



募集

自衛官の採用試験

●**幹部候補生(一般・歯科・薬剤科)**

対象 ▼一般▽大卒程度試験…22歳以上26歳未満の人(20歳以上22歳未満の人は大卒、修士課程修了者などは28歳未満)▽院卒者試験…修士課程修了者などで、20歳以上28歳未満の人▼歯科…専門の大学卒で20歳以上30歳未満の人▼薬剤科…専門の大学卒で20歳以上28歳未満の人
※全て見込みの人を含みます。

●**一般曹候補生**

対象 18歳以上33歳未満の人

●**いづれも**

※試験日・申し込み受付期間など、詳しくは問い合わせてください。

問合せ 自衛隊周南地域事務所☎0834-31-7097



催し

しゅうなんアート・ナウ2022

市内を中心に広く活躍している作家の新作を、平面・立体・書・写真の4部門で展示します。

日時 4月9日(土)～17日(日)9時30分～17時(入場は16時30分まで、11日(月)は休館)

場所 美術博物館

観覧料 無料

問合せ 文化スポーツ課☎0834-22-8622、美術博物館☎0834-22-8880

ウォークイベント

●新南陽エリアの観光スポットをウォーキング

国の有形文化財の指定を受けた川崎観音堂や建咲院などを巡り、約7.5キロメートルを歩きます。

日時 5月5日(祝)9時~12時

集合・解散場所 JR新南陽駅

定員 15人(受け付け順)

参加料 100円(保険代)

●まど・みちおのふるさとを歩く

童謡「ぞうさん」の歌で知られる、まど・みちおゆかりの地を歩きます。

日時 5月8日(日)8時50分~11時30分

集合・解散場所 文化会館

定員 10人(受け付け順)

参加料 100円(保険代)

●古地図を片手に城下町を歩こう

徳山藩時代の面影が残る道を、古地図を片手に歩きます。

日時 5月15日(日)9時20分~12時

集合・解散場所 JR徳山駅みゆき口

定員 10人(受け付け順)

参加料 100円(保険代)

●いずれも

申込み 各開催日の3日前までに、必要事項を、窓口・郵送・電話・ファクス・Eメールで、〒745-0033みなみ銀座1-14まちのポート ☎0834-22-8691・☎0834-33-8425・✉info.shunan@ccsnet.ne.jp

問合せ 観光交流課 ☎0834-22-8372

マインドfulnessフォトウォーク

日時 5月27日(金)9時30分~16時

場所 コアプラザかの、漢陽寺

内容 マインドfulness瞑想、写真撮影の座学、漢陽寺で座禅体験と写真撮影会

※詳しくは、市ホームページを確認してください。

定員 10人(受け付け順)

参加料 400円(拝観料)

持ち物 動きやすい服装、スマートフォンまたはデジタルカメラ、昼食

申込み 4月26日(火)から定員に達するまで、住所・氏名・電話番号を、窓口・電話で、学び・交流プラザ ☎0834-63-1188

発達障害者への理解を深めましょう

●ゆめ風車ブルーライトアップ

毎年4月4日~8日は発達障害啓発週間です。期間中、T O S O H P A R K 永源山のゆめ風車を、癒やしや希望を表す青色でライトアップします。

発達障害は、先天的な脳機能の障害によるもので、コミュニケーションや行動、学習などがうまくいかず、社会への適応に困難が生じる人もいます。

この機会に、自閉症をはじめとする発達障害について理解を深め、発達障害のある人への配慮や支援について考えてみませんか。

日時 4月2日(土)~8日(金)日没~21時

問合せ 障害者支援課 ☎0834-22-8463

ねんりんピック山口2022 スポーツ文化交流大会

対象 昭和38年4月1日以前に生まれた人

内容 テニス、剣道、ダンススポーツ、健康マージャン、ソフトテニス、ゴルフ、ソフトボール、ボウリング、弓道、パタンク、マラソン、かるた、ラグビーフットボール、水泳、ゲートボール、軟式野球、短歌、将棋、卓球、グラウンド・ゴルフ、バウンドテニス、スポーツチャンバラ、囲碁、オリエンテーリング、ヒューストン健康吹矢、サッカー、アーチェリー

※日程や申込方法は競技ごとに異なるため、市ホームページを確認してください。

問合せ 高齢者支援課 ☎0834-22-8461

大田原自然の家の催し

●春のわんぱく村

対象 小学生

日時 5月4日(祝)・5日(祝)9時30分~15時45分(日帰り)

内容 自然との触れ合い・山菜ピザ作り・ネイチャークラフトなど

定員 各20人(申し込み多数の場合、抽選)

参加料 1,000円(食事代・消耗品)



講座・講演

日本語講座

●教室型(前期)

対象 県内に在住する外国人

日時 4月21日~7月14日の毎週木曜日19時~21時

※会場での申し込みも可能です。

内容 基礎的な日本語および日本の生活習慣の習得

参加料 1,500円(初回のみ)

※別途、テキスト代が必要です。

持ち物 筆記用具

●対話交流型

対象 日本語会話を上達させたい外国人

日時 4月10日~令和5年2月26日の第2・4日曜日10時~11時30分

※都合のいい日に自由に参加できますが、できるだけ事前に申し込んでください。

参加料 100円(資料代)

●いずれも

場所 徳山保健センター

問合せ 日本語クラブ周南▼教室型…☎083-973-0420(石井さん)▼対話交流型…☎090-2009-7336(浅田さん)、観光交流課☎0834-22-8372



保険料など)

申込期限 4月18日(月)

●手作りザオとシカケdeさかなつり

対象 小学3～6年生を含む家族

日時 5月14日(土)10時～15時

内容 浮き仕掛けを制作し、小川でハヤ釣り、釣った魚を天ぷらにして食べる

定員 5家族(申し込み多数の場合、抽選)

参加料 ▼小学生以上…700円▼3歳未満で食事が親と兼用…20円(食事代・消耗品・保険料など)

※別途、仕掛け代100円が必要です。

申込期限 4月25日(月)

●おおたばらどろんこむら

対象 3歳～小学校就学前の幼児を含む家族

日時 5月15日(日)・9月3日(土)・10月30日(日)・12月4日(日)10時～15時(全4回)

内容 サツマイモの苗植え・芋掘り・焼き芋・サツマイモのつるを使ったリース作り・田んぼ遊び・魚のつかみ取り・アイス作りなど

定員 10家族(申し込み多数の場合、抽選)

参加料 ▼小学生以上…650円▼幼児…550円▼3歳未満で食事が親と兼用…20円(食事代、保険料など)

※別途、1家族につき年会費1,500円がかかります。

※9月3日(土)のみ、参加料が次のとおり変更になります。▼小学生以上…800円▼幼児…700円

申込期限 4月25日(月)

●いずれも

問合せ 大田原自然の家 ☎0834-89-0461

県指定有形文化財 徳修館の一般公開

徳修館せいびやう聖廟を一般公開します。

日時 4月19日(火)、5月19日(木)、6月19日(日)、9月19日(祝)、10月19日(水)13時～15時30分、11月20日(日)10時～14時

入館料 無料

問合せ 三丘市民センター ☎0833-92-0177

中央図書館の催し

●英語絵本の読み聞かせ会

対象 小学生

日時 4月9日(土)13時～14時

内容 ネーティブの講師による英語絵本の読み聞かせや工作など

定員 30人(受け付け順)

●としょかんお話し会

対象 乳幼児～小学生

日時 4月23日(土)10時30分～11時30分

内容 絵本の読み聞かせや紙芝居

●朗読カフェin図書館

日時 4月23日(土)14時～15時

内容 朗読講座受講生による朗読

定員 20人(受け付け順)

●親子らいぶらり

仕切られた部屋で子どもを遊ばせながら育児書や料理本、絵本などをゆっくり選ぶことができます。

対象 乳幼児とその保護者

日時 4月27日(水)10時～11時

●いずれも

参加料 無料

問合せ 中央図書館 ☎0834-22-8682

新南陽図書館の催し

●短歌会「花芽」

日時 4月8日(金)10時～12時

内容 図書館資料を参考に短歌を作成

●おはなし会

日時 4月9日(土)14時～14時30分

内容 絵本の読み聞かせや紙芝居

定員 親子4組(受け付け順)

●あけぼの読書会

日時 4月15日(金)10時～12時

内容 図書館の本を使用した読書会

●いずれも

参加料 無料

問合せ 新南陽図書館 ☎0834-62-1150

熊毛図書館の催し

●よみきかせの会

日時 4月9日(土)10時30分～11時30分

場所 ゆめプラザ熊毛

内容 絵本の読み聞かせ

参加料 無料

問合せ 熊毛図書館 ☎0833-92-0179



講座・講演

消費生活セミナー

まぎらわしい表示にだまされない!

公正取引委員会事務総局の職員を講師に迎え、ルールを守らない広告表示に気付けるようになり、かشこい商品選びができるよう学びます。

日時 5月21日(土)13時～15時

場所 市役所多目的室

定員 30人(申し込み多数の場合は、抽選)

参加料 無料

申込み 4月11日(月)～20日(水)に、住所・氏名・電話番号を、電話・ファクス・Eメール(件名に消費生活セミナーと記入)で、生活安全課消費生活センター ☎0834-22-8321・FAX 0834-22-8243・E shiminsodan@city.shunan.lg.jp

危険物取扱者試験・準備講習会

●危険物取扱者試験

期日 6月18日(土)・19日(日)

場所 受験票で指定

試験の種類 甲種・乙種各類型・丙種

※試験の種類に応じて、期日と場所が異なります。

申込期間 ▼書面申請…4月8日(金)～21日(木)▼電子申請…4月5日(火)～18日(月)

●準備講習会(乙種第4類)

日時 ①5月15日(日)8時30分～②6月3日(金)9時～

場所 ①周南地域地場産業振興センター②あいぱーく光(光市)

定員 各50人(いずれも受け付け順)

※受講料は区分ごとに異なります。

申込期間 ①4月8日(金)～21日(木)②4月8日(金)～5月27日(金)

※いずれも書面申請のみです。

●いずれも

問合せ 消防本部危険物保安課 ☎0834-22-8774、光地区防災協会 ☎0833-74-5602

掲示板

各団体からのお知らせ

◎掲示板への掲載記事を随時募集しています。掲載したい月の2カ月前の25日(土・日曜日、祝日の場合はその前日)が締め切りです。

林業即戦力短期育成塾 研修生募集

●対象/山林作業が可能な、4月1日現在で18歳以上45歳未満の、研修後に県内の林業認定事業体などへ就業できる人●期間/5月17日(火)～10月17日(月)●場所/県林業指導センター(山口市)など●内容/伐木技術の習得●定員/10人(書類審査・面接で決定)※研修中は、月額12万5千円の給付金を支給します。(要件有)●申込み/4月27日(水)までに、県森林企画課ホームページで配布する必要書類を、県森林企画課☎083-933-3460

山菜採りにでかけよう!

●日時/4月24日(日)・30日(土)9時30分～14時30分●場所/十種ヶ峰青少年自然の家(山口市)●内容/山菜採りと調理●参加料/▼26歳以上…800円▼19歳以上25歳以下…750円▼19歳未満…700円▼3歳未満…300円(施設使用料、保険料、食費など)※3歳未満は、食事がありません。

●定員/各回40人程度(参加の可否はメールで連絡します)●申込み/各開催日の2週間前の12時までに、十種ヶ峰青少年自然の家ホームページ●問合せ/十種ヶ峰青少年自然の家☎083-958-0033

春の蘭展

●日時/4月23日(土)・24日(日)9時～16時●場所/学び・交流プラザ●問合せ/徳山蘭友会櫻谷さん☎0834-31-9659

ねんきん・労働無料相談会

●日時/4月21日(木)10時～12時●場所/シビック交流センター●持ち物/年金手帳・年金証書・印鑑(認印)・職歴のメモなど●問合せ/県社会保険労務士会徳山支部(川戸事務所)☎0834-21-7866

お茶してみませんか

●対象/小・中学生とその家族●日時/毎月第1・3土曜日9時30分～11時30分●場所/岐山市民センター●内容/お茶の点前や客の作法●定員/10人(受け付け順)●参加料/1回当たり600円※別途、保険料年額800円が必要です。

●問合せ/茶道こども教室河村さん☎0834-22-2777

雇用トータルサポーターに 相談してみませんか

仕事があまくいかない・就職活動に不安・コミュニケーションが苦手など、仕事の相談を雇用トータルサポーターが受け付けます。相談を希望する人は、最寄りのハローワークに事前に連絡の上、予約してください。●問合せ/ハローワーク徳山☎0834-31-1950

お知らせ

掲示板コーナーでは、市民団体の催しや、国・県・企業などからの記事を随時募集しています。詳しい条件については、市ホームページを確認するか、問い合わせてください。●申込期間/掲載希望月の2カ月前の25日まで(25日が土・日曜日、祝日の場合は前日まで)●問合せ/広報戦略課☎0834-22-8232

BOAT RACE 徳山

問合せ ボートレース徳山☎0834-25-0540

ボートレース徳山公式SNS

ボートレース徳山では、SNSを使いさまざまな情報発信を行っています。



Instagram
イケメン紀行など、「映え」な写真をゆる〜く更新



Facebook
レース中のピット写真・イベント情報はこちら



Twitter
最新情報はこちら。プレゼントキャンペーンも



Youtube
注目選手や優勝メンバーのインタビュー動画配信中



公式ホームページも情報がたくさんです



◆ボートレース徳山の収益金は、新型コロナウイルス感染症対策や、市の子育て支援(乳幼児・こども医療費の助成など)に役立っています。

数字で見る周南市

火災件数(2月の発生件数)
5件(令和4年の累計9件)

人のうごき(2月28日現在)
【人口】139,095人(前月比 -183人)
【男】67,585人(前月比 -104人)
【女】71,510人(前月比 -79人)
●出生53人 ●死亡170人
●転入257人 ●転出323人
【世帯】67,939世帯(前月比 -89世帯)

市政情報番組 周南市市政だより

【4月の放送】

未来へつなく空き家対策 ～補助金制度等が始まります～

令和4年度からの新たな取り組みや、解体・リフォームに対する補助制度について詳しく紹介します。

【放送局と放送時間】

●シティーケーブル周南(12チャンネル)

…毎日6時・15時・22時

- Kビジョン(12チャンネル)…月～金曜日
7時10分・13時40分・20時20分、土・日
曜日7時・15時・22時30分
- メディアリンク(12チャンネル)…毎日7
時・14時・21時
- 岐北テレビ(12チャンネル)…毎日6時・
12時・19時30分・23時

しゅうなん メールサービス Shunan Mail Service

登録は
こちら



スマホ・携帯電話などから登録したEメールアドレスに、市から災害・緊急時のお知らせや気象情報のEメールが配信されます。shunan@xpressmail.jpに空メールを送信し、登録してください。
問合せ 情報企画課 ☎0834-22-8236



電子版広報は
こちら

プレゼントクイズ



周南市〇〇ラジオは、災害時に自動で電源が入り迅速に緊急情報を入手できます。

①災害 ②緊急 ③防災

応募方法 4月25日(月)必着で、クイズの答え・市広報に対する意見や感想・住所・氏名・年齢・電話番号を、はがきで、〒745-8655岐山通1-1 広報戦略課、または市ホームページから応募

※当選者の発表は賞品の発送をもって代えさせていただきます。

前回の答え ①公立

正解者の中から
抽選で5人に

500円分の
図書カードを
プレゼント!

応募はこちら



広報しゅうなん

検索

※広報「しゅうなん」の記事で市が収集した個人情報や意見などは、当該業務に限って使用しますが、必要に応じて担当課へ提供することがあります。



ゴミ捨て場のお悩みはありませんか？

- ・カラスに荒らされて困っている
- ・ネットだと見栄えが悪い
- ・不法投棄が多い



ステンレス製ゴミBOX

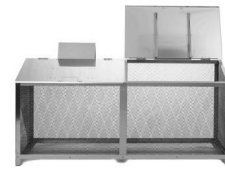

FH-180M



BH-90



ステンレス製のゴミBOXなら カラス等の被害からゴミをお守りします！

現在、周南市内の多くの自治会様に設置して頂いております。

組立不要・錆びにくい・お手入れ簡単！

設置場所や使用世帯数に合わせた選べる8タイプのサイズがあります。

ご相談やサイズの確認等、なんでもお気軽にお問い合わせください。

防長建材株式会社

〒745-0042 周南市野上町2-15
TEL: 0834-21-0003 FAX: 0834-21-7137
E-mail: info@bochokenzai.com

広告

高金利なら朝銀西信用組合へ！

※出典：日本銀行金融機関局
「預金種類別店頭表示金利の平均年利率等について」

特別優遇金利
定期預金
スマイル
3年定期預金

定期利率
・個人0.39**%・法人0.42**%

0.5

年%

募集
期間

令和4年4月1日～令和5年3月31日

お預入金額

100万円以上

預金の種類

◆スーパー定期

お預入条件

新たな資金、定期預金からの振替資金
(既存取り入れからの預け替えは対象となりません)

お取扱対象

組合員の方
(組合員・同時加入可)

1年定期預金 年0.4%

取引口座
・個人0.31**%
・法人0.33**%

朝銀西信用組合 徳山支店 ☎0120-798-611
〒745-0851 周南市大学徳山3405-6



朝銀西信用組合

検索

定期預金の詳しい説明書は
HPにてご覧ください。



建設機械関連の経験を活かして働きませんか？！

建設機械の 教習講師募集

時給
2,000円

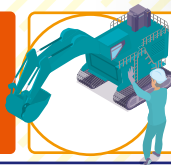

仕事内容
実技講習
・運転技能指導
・安全教育・実技試験



仕事内容
学科講習
・機械の基礎知識
・関連法令・筆記試験



仕事内容
講習の準備・片付け

教習科目

1. 車両系建設機械(整地・運搬・積込み用及び掘削用機械)運転技能講習
2. 小型移動式クレーン運転技能講習
3. 床上操作式クレーン運転技能講習
4. 玉掛け技能講習
5. 高所作業車運転技能講習
6. フォークリフト運転技能講習
7. ガス溶接技能講習
8. 特別教育:小型車両系建設機械・フルハーネス等

勤務先: 下松市東海岸通り 1-7

応募資格要件

●各種技能講習等の講師要件を満たす方

- ※講師未経験OK! ※講師要件は、種目により実務経験年数等が異なります。基準として【1】【2】【3】のいずれかに該当することが求められます。詳細はお問い合わせください。
- 【1】大学の機械工学(または、準ずる学科)に関する学科を修めて卒業した方
- 【2】高等学校等の機械科を卒業し、実務経験がある方
- 【3】資格を用いた実務経験がある方
- ※実務経験に従事した経験を証明いただくために、勤務していた企業などから実務経験証明書が必要となります。

山口労働局長登録教習機関



TEL:(0833)48-0010 FAX:(0833)41-6310

郵便番号:〒744-0002 住所:下松市東海岸通り1-7

◆アクセス方法◆

- 公共機関
JR下松駅下車2.5km(タクシー10分程)
188号線沿いバス停(海岸通り)より徒歩2分
- 自動車利用
山陽自動車道徳山IC出口左折より
光市方面走行7km信号右折

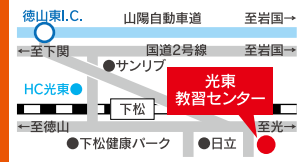

特選墓石

創業明治
30年
お墓の専門店

自社加工のお墓を
多数展示しております!

お墓の掃除代行サービス

お墓のリフォーム

墓じまい お気軽にご相談ください。

見積無料



特選 墓地情報



金子石材(株)

山岡石材工業株式会社 グループ会社

〒744-0073 山口県下松市美里町4丁目6番 29号 (本社展示場)

TEL:0833-41-2022(代)

年中無休 営業時間 9:00~18:00 展示場への案内地図はコチラから▲



めんどろな相続の手続き、私たちに相談ください!!

すべてのご相談窓口を一本化。だから、手間も時間もかからずスムーズ。

「相続」は誰にでも起こることでありながら、「どんな手続きが必要なのか」「何をいつまでにしたらいいのか」「どこに相談したらいいのか」...と、わからないことばかりです。当センターは、そうした相続に関するあらゆる心配や不安の相談に応じるのが役割です。お客様がどんな状況にあるのかを担当の相談員が丁寧にお聞きし、必要な手続きやそのために最適な専門家(弁護士・司法書士等)をご紹介します。

60分無料相談
受付中!



相続の手続きに
どんなものがあるか
知ってますか? ✓

- 戸籍の収集 (出生から死亡まで)
- 土地・建物の名義変更
- 生命保険金の請求手続き
- 公共料金・クレジットカードの名義変更手続き
- 相続税申告 など、これら以外にもたくさんあります。

*代行着手前には必ずお見積もりをさせていただきます ※不動産の名義変更は司法書士をご紹介します



代表理事
税理士・行政書士
たむら しげあき
田村 滋規

一般社団法人 [運営/田村税理士事務所]
山口県相続センター

〒745-0825 山口県周南市秋月1-7-50

※周南相続センターは、山口県相続センターに名称変更いたしました。

☎0120-48-5400

営業時間 9:00~17:30 (土・日・祝除く)
メール contact@syunan-souzoku.net

市では、市民や全国各地へ情報を広く届けるため、さまざまなメディアを活用しています。

楽しいファン
周南市のFUNをFANにお届けします。



facebook



instagram



Twitter



LINE



note



ここから、もっとつながる。
周南市