

広報

しゅうなん

周南

11

2010

15日号

No.182

平成21年度版 決算報告

冬のツリーまつり

みんなで築こう 人権の世紀



今回の
表紙

勝栄寺土塁 及び旧境内

勝栄寺(新南陽地域)は、南北朝時代(1350年頃)に、大内氏の重臣・陶 弘政が建立した寺院といわれています。旧境内は、寺院でありながら、同時に土塁と環濠をめぐらせる城館的な施設であったと考えられており、現在も土塁の一部が残存しています(県指定文化財)。

決算報告

平成21年度版

平成21年度は「周南再生」を実行へとステージアップする年と位置づけ、環境立市や観光立市、教育環境整備などの重点施策の展開を図るとともに、市民の皆さんの安心安全の確保や国の緊急経済対策に対応した諸施策に取り組みました。

一般会計

平成21年度の一般会計の決算額は、歳入が673億4448万円、歳出が651億1498万円となり、差引額22億2950万円から平成22年度へ繰り越した5億8150万円を差し引いた残りの16億4800万円が実質的な黒字になりました。

歳入

歳入の4割を占める市税収入では、長引く経済不況の影響で、法人市民税が大幅に減ったため、前年に比べ約12億円減の272億4343万円になりました。

一方、国庫支出金は、国の経済対策にかかる交付金などにより、約36億円増の86億883万円に、市債は、交付税措置を伴う有利な起債である合併特例債の活用により約39

歳出

総務費は、定額給付金事業や合併特例債を活用した地域振興基金積立などの実施により、前年に比べ約49億円の大幅増となる122億7329万円になりました。

このほか、民生費は、生活保護や介護給付などの増加に伴い、約6億円増の157億1459万円、衛生費は、リサイクルプラザの工事着工に伴い、約9億円増の63億823万円、教育費は、学校給食センター建設、岐山・遠石小学校屋内体育施設建設などにより、約6億円増の63億2401万円になりました。

また、災害復旧費は、7月の中国・九州北部豪雨への対応により、6億7005万円になりました。

億円増の93億6824万円になりました。

ことばの説明

●市税

個人市民税、法人市民税、固定資産税、都市計画税、軽自動車税など

●市債

施設の建設や土木工事など、多額の費用を必要とするとき、金融機関などから借り入れる資金

●地方交付税

地方自治体のサービスの水準を一定に保つための交付金。国税のうち、所得税、法人税、酒税、消費税、たばこ税の一定割合が充てられる

●国庫支出金

国が、地方公共団体に特定の事業費の一部として、交付する補助金や負担金など



民生費

子どもや高齢者、障害者などの福祉のために使われる経費



土木費

道路や公園、住宅などを管理・整備するために使われる経費



公債費

市債(借金)を返済するために使われる経費



総務費

行政の運営や市税の賦課・徴収、庁舎や財産の維持管理などに使われる経費



教育費

学校教育や生涯学習などのために使われる経費



衛生費

ごみの収集やリサイクル、市民の皆さんの健康のために使われる経費



商工費

商工業の振興や、観光の振興のために使われる経費



農林水産費

農業や畜産業、林業、水産業の振興のために使われる経費

歳入総額
673億4,448万円

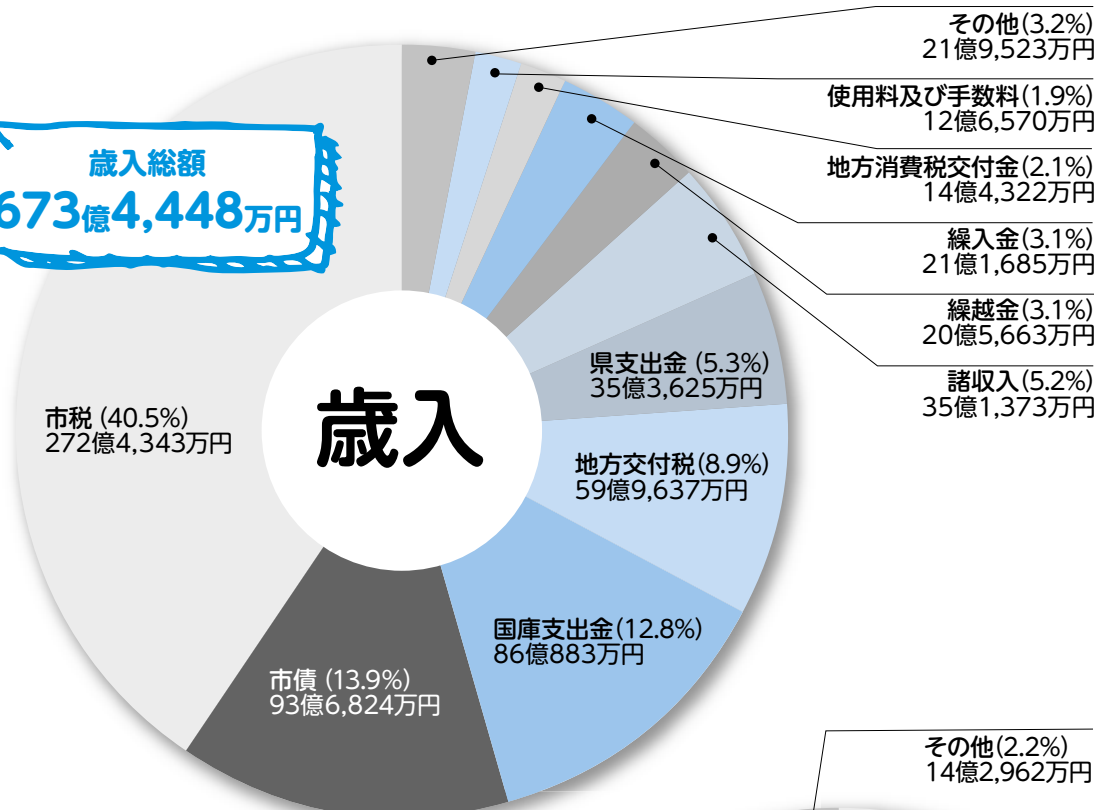

災害復旧費(1.0%)
6億7,005万円

農林水産業費(2.6%)
16億5,732万円

商工費(4.3%)
27億8,639万円

消防費(4.3%)
28億1,747万円

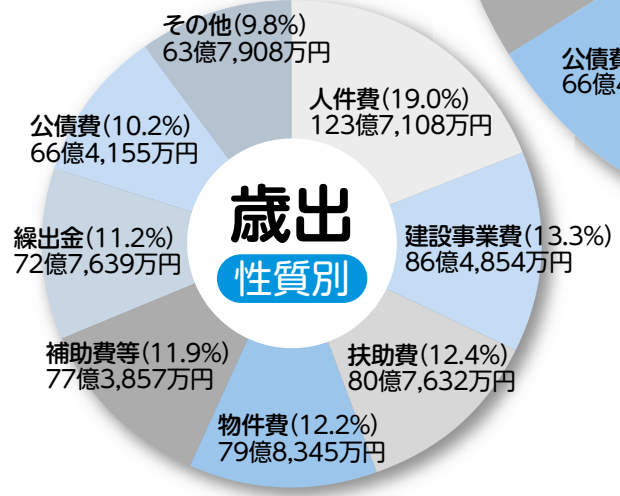
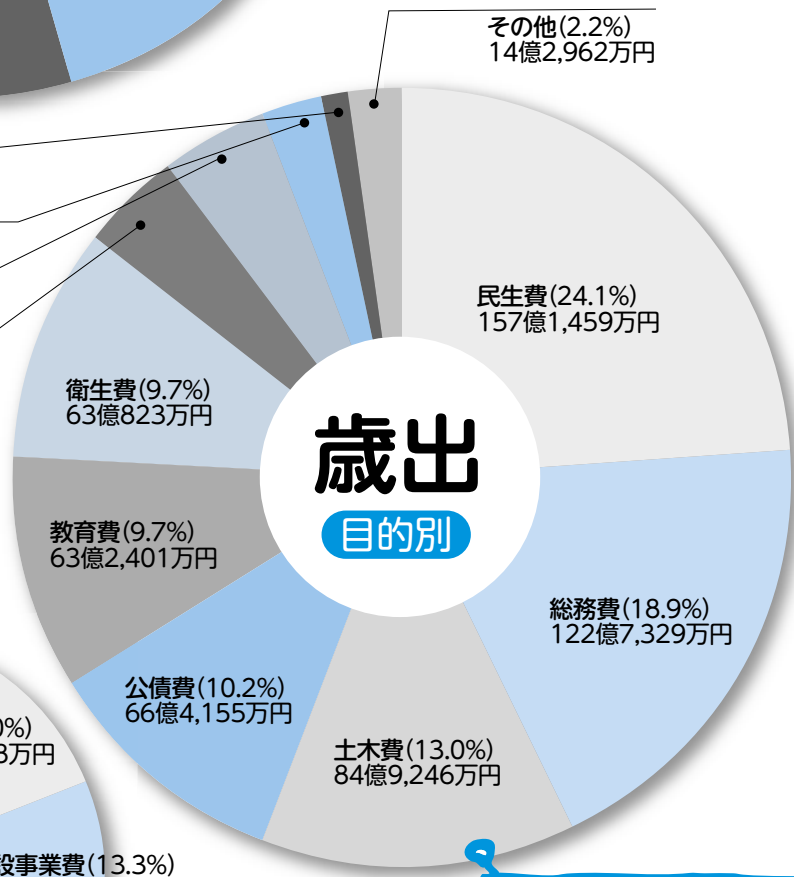

歳出総額
651億1,498万円

※ () は構成比

一般会計の決算額を 市民の皆さん1人当たりの 家計簿にしてみました



ここでは、平成21年度の一般会計の歳入決算総額673億4448万円と、歳出決算総額651億1498万円を、3月末現在の人口で市民1人当たりの金額に計算し、家計簿に置き換えてみました。

収入は約44万円で、主なものは、給料の約18万円とパート収入の約2万円、親からの仕送り約14万円と借金の約6万円です。

支出は、生活費としての食費・光熱水費・家族の医療費・家や車の修理費、それに子どもたちへの仕送りで約29万円、住宅ローンなどの借金の返済に約4万円、家の増改築費に約6万円かかっています。

現状は、生活費と借金の返済で収入の大部分を占めており、今後は、将来に備えて貯金を増やしていくことも必要です。

収入

給料(市税)	179,391円
パート収入(使用料・手数料)	24,231円
親からの仕送り(国・県からの補助金や地方交付税)	137,980円
定期預金の解約(基金の取り崩し)	13,939円
繰越金	13,542円
借金(市債)	61,688円
返済してもらった貸付金	12,675円

収入合計 443,446円

支出

食費(人件費)	81,461円
光熱水費などの雑費(物件費・補助費など)	103,526円
家族の医療費(扶助費)	53,181円
家や車の修理費(維持補修費)	3,940円
子どもたちへの仕送り(一般会計への繰出金)	47,913円
借金の返済(公債費)	43,733円
家の増改築費(建設事業)	61,257円
親せきや友人の面倒(貸付金)	16,472円
貯金(積立金・投資及び出資金)	17,284円

支出合計 428,767円

(平成22年度に繰り越す額 14,679円)

市債残高の状況

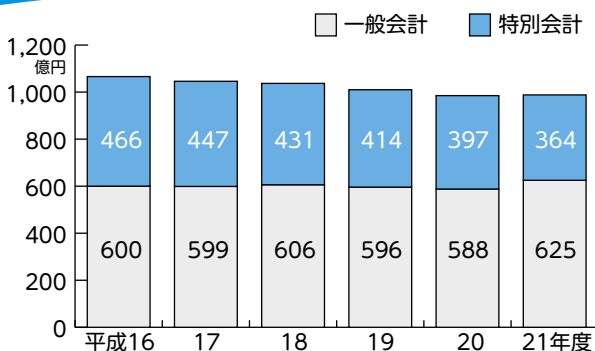

市債の21年度末の残高は、一般会計625億5,229万円、特別会計363億8,491万円となっています。

合併特例債を活用した事業の実施などに伴い、残高は前年に比べ4億4,695万円の増額となりました。

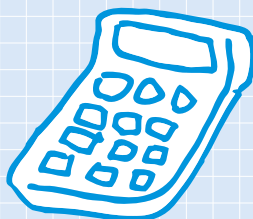

基金残高の推移

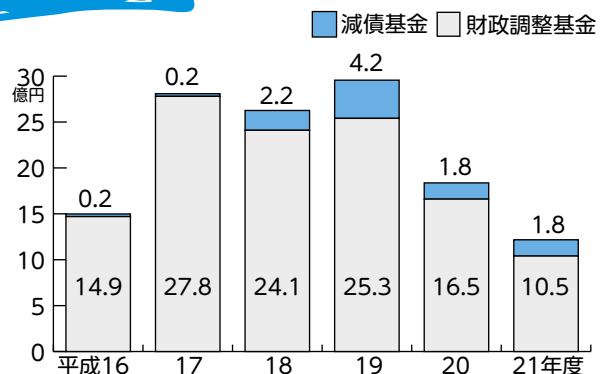

市の基金のうち、自由に取崩しのできる基金は、財政調整基金と減債基金です。

財政調整基金は、10億1,958万円を積み立てましたが、16億2,907万円を取崩したので、21年度末残高は10億4,579万円となり、前年に比べて6億949万円減りました。

減債基金の21年度末残高は、前年とほぼ同額の1億7,687万円になっています。

特別会計と公営企業会計

市の会計には、一般会計のほかに、保険料や使用料などの特定の収入で事業を行う特別会計が16会計、地方公営企業法の適用を受ける公営企業会計が4会計あります。

徳山モーターボート競走事業会計は、21年度から公営企業会計に移行しました。

くわしくは

- 一般会計、特別会計など…財務政策課 財政担当 ☎083-4-22-8237
- 水道事業会計…水道局総務政策課 ☎0834-22-8614
- 病院事業会計、介護老人保健施設事業会計…地域医療政策課病院管理室 ☎0834-61-3092
- 徳山モーターボート競走事業会計…競艇管理課 ☎083-4-25-0540

特別会計

区分	収入	うち一般会計繰入金	支出	差引
国民健康保険	159億8,280万円	11億9,522万円	157億8,775万円	1億9,505万円
国民健康保険鹿野診療所	1億3,542万円	2,999万円	1億3,128万円	414万円
老人保健	1億2,878万円	55万円	1億3,333万円	△455万円
後期高齢者医療	18億115万円	4億1,537万円	17億9,064万円	1,051万円
介護保険	93億1,942万円	12億6,890万円	91億9,322万円	1億2,620万円
交通災害共済事業	9,788万円	0円	1,816万円	7,972万円
簡易水道事業	3億1,922万円	2,246万円	2億9,718万円	2,204万円
地方卸売市場事業	5億9,976万円	5億398万円	5億9,876万円	100万円
国民宿舎	1億3,759万円	3,048万円	1億3,759万円	0円
下水道事業	95億7,563万円	22億8,264万円	95億7,563万円	0円
農業集落排水事業	3億142万円	2億434万円	3億142万円	0円
漁業集落排水事業	1,357万円	882万円	1,357万円	0円
駐車場事業	4,846万円	0円	4,439万円	407万円
住宅新築資金等貸付事業	2,223万円	0円	2,223万円	0円
同和福祉援護資金貸付事業	1,024万円	0円	1,024万円	0円
徳山第6号埋立地清算事業	1億296万円	0円	1億296万円	0円
合計	385億9,653万円	59億6,275万円	381億5,835万円	4億3,818万円

水道事業会計

区分	収入	支出	差引
事業運営に伴う収支(収益的収支)	32億8,232万円	29億2,652万円	3億5,580万円
将来のための設備投資と財源との収支(資本的収支)	18億444万円	31億265万円	△12億9,821万円

※資本的収支の不足分は、当年度分消費税および地方消費税資本的収支調整額、減債積立金と過年度および当年度分損益勘定留保資金で補てんしました。

病院事業会計

区分	収入	支出	差引
事業運営に伴う収支(収益的収支)	27億2,434万円	28億2,019万円	△9,585万円
将来のための設備投資と財源との収支(資本的収支)	2億8,713万円	4億6,604万円	△1億7,891万円

※資本的収支の不足分は、当年度分消費税および地方消費税資本的収支調整額と過年度分損益勘定留保資金で補てんしました。

介護老人保健施設事業会計

区分	収入	支出	差引
事業運営に伴う収支(収益的収支)	3億1,017万円	3億1,202万円	△185万円
将来のための設備投資と財源との収支(資本的収支)	3,289万円	5,326万円	△2,037万円

※資本的収支の不足分は、過年度および当年度損益勘定留保資金で補てんしました。

徳山モーターボート競走事業会計

区分	収入	支出	差引
事業運営に伴う収支(収益的収支)	185億48万円	185億5,418万円	△5,370万円
将来のための設備投資と財源との収支(資本的収支)	0円	1億7,875万円	△1億7,875万円

※資本的収支の不足分は、当年度分消費税および地方消費税資本的収支調整額と引継金で補てんしました。

財務書類を公表します

平成21年度決算の状況について、資産や負債、コストなど企業会計の考え方をういて、貸借対照表、純資産変動計算書、行政コスト計算書、資金収支計算書の4つの財務書類を作成しました。

行政コスト計算書

市の経常的な活動に伴うコストと使用料・手数料などの収入を示します。減価償却費など非現金コストについても計上し、経常費用合計から経常収益合計を差し引いたものが当該年度の純経常行政コストとなります

経常行政コスト (a)	536億100万円
人にかかるコスト (人件費、退職手当引当金繰入など)	123億3,000万円
物にかかるコスト (物件費、維持補修費、減価償却費など)	154億1,400万円
移転支出的なコスト (社会保障給付、補助金、繰出金など)	246億6,800万円
その他のコスト (支払利息、不納欠損など)	11億8,900万円
経常収益 (b)	19億2,200万円
使用料・手数料	16億600万円
分担金・負担金・寄付金	3億1,600万円
純経常行政コスト(a-b)	516億7,900万円

ことばの説明

- 有形固定資産…土地、道路、建物、車両、機械装置など、行政サービスに供されている資産
- 退職手当引当金…全職員が年度末に普通退職したと仮定した場合の退職手当見込額
- 社会保障給付…生活保護費、障がい者手当、児童手当等
- 資産評価替…公共資産の評価替を行なった際の差額

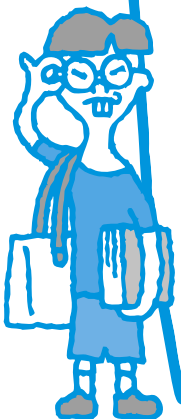

対象になる会計の範囲

普通会計：特別会計の設置状況などが異なる市町村間の比較のために決められた会計区分で、平成21年度の本市決算では、一般会計、住宅新築資金等貸付事業特別会計、同和福祉援護資金貸付事業、徳山第6号埋立地清算事業特別会計の4会計が対象です。



貸借対照表(バランスシート)

市が保有する資産の状況とその資産をどのような方法で賄ったかを表します。

左側に今まで取得した資産を表示し、右側に資産を形成する際に要した資金の調達方法を負債(将来にわたって負担すべきもの)と純資産(資産と負債の差額・既に負担した市税や国・県からの補助金など)に分けて表示しています。

純資産変動計算書

貸借対照表の純資産が、1年の間にどのような財源や要因で、どれだけ増減したのかを表します。

行政コスト計算書
純資産変動計算書にある純経常行政コストの内容を表します。

資金収支計算書
貸借対照表の資産の部にあり現金の流れを表します。

1年間の行政サービスにかかった現金の動きをその性質に応じて、経常的収支、公共資産整備収支、投資・財務的収支に区分し、どのような活動に使われたかを示しています。

4つの財務書類を見比べてみよう!

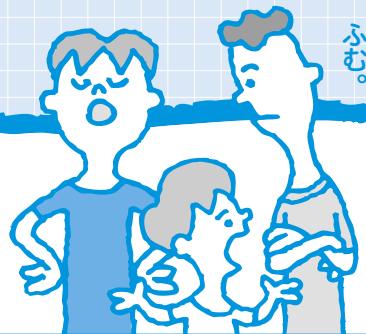

資金収支計算書



期首歳計現金残高	20億6,300万円
経常的収支 (日常の行政活動に係る資金収支)	127億5,400万円
公共資産整備収支 (施設建設等公共事業に係る資金収支)	△23億4,200万円
投資・財務的収支 (投資活動、借金返済に係る資金収支)	△102億4,600万円
期末歳計現金残高	22億2,900万円

純資産変動計算書

期首純資産残高	1,575億2,500万円
純経常行政コスト	△516億7,900万円
市税等一般財源調達など	379億1,300万円
補助金等受入	121億6,700万円
臨時損益(災害復旧費など)	△5億3,300万円
資産評価替による変動額	7億8,600万円
その他	5億8,700万円
期末純資産残高	1,567億6,600万円

貸借対照表(バランスシート)

これまで形成した資産[資産の部]	
 1. 公共資産	2,208億8,900万円
有形固定資産	2,200億1,100万円
売却可能資産	8億7,800万円
 2. 投資等	104億5,200万円
投資及び出資金	55億3,500万円
貸付金	7億7,500万円
基金等	18億6,600万円
長期延滞債権	25億9,800万円
回収不能見込額	△3億2,200万円
 3. 流動資産	39億4,900万円
現金預金	22億2,900万円
基金	12億2,300万円
未収金	4億9,700万円
資産合計	2,352億9,000万円

資産を形成するための財源[負債の部]	
1. 固定負債	708億2,100万円
市債(翌年度償還予定分を除く)	570億2,600万円
長期未払金	3億8,700万円
退職手当引当金	134億800万円
2. 流動負債	77億300万円
翌年度償還予定市債	21億3,500万円
未払金等	55億6,800万円
 将来の世代が負担するお金	
負債合計	785億2,400万円
[純資産の部]	
 これまでの世代が負担してきた資産	
純資産合計	1,567億6,600万円
負債・純資産合計	2,352億9,000万円

財務書類のくわしい内容は、市役所本庁舎市民さろん、各総合支所情報公開窓口、各支所、財務政策課、市ホームページで閲覧することができます。

URL <http://www.city.shunan.lg.jp/>

問合せ/財務政策課財政担当
☎0834-22-8237



モジローと

ヤクシヨくん

その4 学校給食センターの建設



すべては子どもたちのために、
子どもは地域の宝

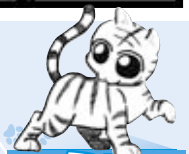

三解説

〜食の6分の1年間1100
食中190食は学校給食一
体
力・知力は学校給食から〜

平成23年4月から、栗屋と
住吉学校給食センターが稼働
し、1日約5300食の給食を
調理することができました。ま
た、今年度中には、約1900
食の高尾学校給食センターの
建設に着手します。これら3
センターの完成により、市内
約13000食のうち、半数
以上の給食をカバーします。

新センター建設により、給
食の配送時間が短くなること
で、おいしくて温かい給食が
提供できます。さらに、調理す
る人の顔が見え、地元産の食
材を使った安心・安全な給食
が食べられます。なお、本市の
給食費は、県内でも一番安く
設定されています。

問合せ 学校給食課管理係 ☎

0834-22-8418



クリーニングが増えています！ トラブルが増えています！

【事例】洋服を購入し、2・3回着用後に、クリーニングに出したら、袖やポケットがたわんで戻ってきた。

【事例】衣類の革の部分がしわになり、一部はがれて、ぼろぼろになって戻ってきた。

原因は、さまざまです。汚れを放置して虫に食われ、クリーニングに出してその穴が大きくなることも…。袋に入って戻ってきたままの状態で保管したことが、変色の原因になることも…。

大切な衣料は、日ごろから手入れを怠らず、信頼のできる店を探すことも大切です。

■トラブルを避けるためには…

クリーニングに出す際に、点数や種類、しみ、虫食い、ほつれ、切り傷の有無について、クリーニング店と一緒に確認することが大切です。



11月は、Sマーク標準営業約款普及登録促進月間です。

仕上がったら、早く引き取って確認しましょう。収納時には、カバーをはずしましょう。

■トラブルが発生したら…

すぐに店に連絡して、冷静に話し合って解決しましょう。

Sマークを掲示している店では、預かった品目に損傷を与えた場合、クリーニング事故賠償基準をもとに適正に対処することになっています。この基準は、業界の自主基準ですが、Sマークがない店でもこの基準を目安に問題解決を図るとよいでしょう。

■Sマークって何？

Sマークは、厚生労働大臣が認可した「クリーニング業の標準営業約款」に基づいて営業しているクリーニング店の目印です。

消費生活に関する悩みや困りごとがある場合は、まず相談を市消費生活センター
☎0834-22-8321



循環型社会入門

問合せ リサイクル推進課計画担当
☎0834-22-8400

容器包装プラスチックは いろいろな姿をしています

容器包装プラスチックは、日常生活の中でさまざまに加工され、毎日のように排出されています。

容器のフタやキャップ類、商品を包んでいた外装用フィルムなども容器包装プラスチックです。他にも商品を保護、固定するものでプラスチック製であれば、容器包装プラスチックに分別されます。

例えば、家電製品を固定していた緩衝材の発泡

スチロールや気泡シート、菓子箱の中仕切りやトレイ類、果物などを入れるネットなども該当します。これらの中には、プラマークのついていないものもありますが、分別して収集することができます。



子育ては やさしいまち

親子で集える場の整備

子育て交流・支援センターを、ぜひ利用してください。親子で自由に遊べる施設で、親同士や子ども同士の交流の場として、絵本の読み聞かせや季節の行事などを行っています。

市内の子育て交流・支援センターは、今年度「みんなのおうち 城ヶ丘」の開設により、合計11か所になりました。また「わかやますくすくセンター」を

若山保育園に隣接して建替え、施設の充実を図りました。

各センターの場所・開所日・連絡先については、問い合わせてください。

対象 市内に在住する3歳までの乳幼児および未就園児のいる家庭

問合せ
こども家庭課
こども未来担当
☎0834-22-8457

すこやか通信

問合せ

健康増進課(徳山) ☎0834-22-8553
 健康増進課(新南陽) ☎0834-61-3091
 熊毛総合支所健康福祉課 ☎0833-92-0013
 鹿野総合支所市民福祉課 ☎0834-68-2302

親と子の健康づくり

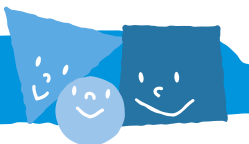

◆3歳児健康診査

対象 平成19年6月生まれの幼児、または3歳6か月から4歳未満の幼児で、これまで3歳児健康診査を受けていない人

日時	場所
12月15日(水) 12:30~13:10	新南陽保健センター
16日(木) 12:30~13:30	徳山保健センター

持参物 健康診査票、少量の尿、母子健康手帳

◆育児相談

体重や身長測定、保健師が育児相談、助産師がおっぱい相談、管理栄養士や歯科衛生士が個別指導を行います。

○おっぱい相談、●栄養相談、◎歯科相談を併せて実施

日時	場所
12月 1日(水) 10:00~11:00	夜市支所 ●◎
2日(木) 10:00~11:00	新南陽保健センター ●◎
8日(水) 10:00~11:00	菊川支所 ◎
10:00~11:00	コアプラザかの ○●
9日(木) 10:00~11:00	ゆめプラザ熊毛 ○●◎
14日(火) 9:30~11:00	徳山保健センター ○●◎
20日(月) 10:00~11:00	周陽公民館 ○◎
21日(火) 10:00~11:00	久米支所 ◎
22日(水) 10:00~11:00	須々万農村環境改善センター ●

持参物 母子健康手帳

◆ままばば学級

日時と内容 ▼12月1日(水)13時~15時30分…妊娠中の過ごし方 ▼8日(水)13時~15時30分…お産の経過と呼吸法 ▼11日(土)9時~11時30分…赤ちゃんの育児 ▼20日(月)10時30分~13時30分…マタニティーワッキング

場所 徳山保健センター

持参物 母子健康手帳、筆記用具、エプロン・ふきん2枚(20日)

参加料 500円(20日)

申込み 健康増進課(徳山)

◆ここにこ歯みがき学級

対象 おおむね2歳~4歳6か月までの幼児とその親

日時 12月17日(金)10時~11時

場所 徳山保健センター

内容 虫歯予防と食事の講話、歯みがき実習

定員 10組

持参物 母子健康手帳、タオル、歯ブラシ

申込み 健康増進課(徳山)

成人の健康づくり



◆健康づくり相談会

●ストップ!糖尿病(予約制)

対象 おおむね40~74歳で、次のいずれかに該当する人 ▼
 血圧が高い ▼ 血糖値が高い ▼ 中性脂肪値やコレステロール値が高い ▼ 体重を減らしたい

※治療中の人や特定保健指導を受けている人を除きます。

日時	場所
12月 3日(金) 9:30~12:00	新南陽保健センター
8日(水) 10:00~12:00	熊毛総合支所
13:00~15:00	熊毛総合支所
13日(月) 9:30~12:00	徳山保健センター

※都合が合わない人は、別の日でも予約を受け付けます。申し込み時に相談してください。

持参物 健康診査受診結果、健康手帳、必要時 ライフコーダー電池代(250円)

申込み 健康増進課(徳山)、熊毛総合支所健康福祉課、鹿野総合支所市民福祉課

●歯科相談(予約制)

対象 子どもから成人まで

日時 12月6日(月)9時30分~11時30分

場所 徳山保健センター

申込み 健康増進課(徳山)



■休日夜間急病診療所(慶万町10-9)

診療科目 内科、外科

診療時間 ●休日…9時~12時、13時~17時、19時~22時 ●平日夜間…19時~22時

電話 ☎0834-32-2299

■周南地域休日夜間子ども急病センター(周南こどもQQ)(徳山中央病院内)

診療科目 小児科

診療時間 ●休日…9時~12時、13時

~17時、19時~22時 ●平日夜間…19時~22時

電話 ☎0834-28-9650

■休日歯科診療所(今宿町3-55)

診療科目 歯科

診療時間 10時~12時、13時~15時

電話 ☎0834-32-1717

※時間外の診療は消防本部指令室☎0834-22-8765へ問い合わせください。

●いずれも事前に電話で確認し、保険証と福祉医療証などを必ず持参してください。

■熊毛地域休日在宅当番医(診療時間…9時~17時)

12月	当番医	電話番号
5日(日)	松永医院(夢ヶ丘入口)	0833-91-3006
12日(日)	ふじわら医院(大河内)	0833-91-7100
19日(日)	松本医院(大江)	0833-91-6020
23日(祝)	小川クリニック(勝間原)	0833-91-5777
26日(日)	松村医院(本町)	0833-91-0303

●休日当番医テレホンサービス☎0833-92-0029

15歳未満の子どもの急病、疾患は…小児救急医療の電話相談(19時~23時)☎#8000(携帯電話・プッシュ回線)または☎083-921-2755

緊急の場合

市有地売却のお知らせ

市では、次の市有地を一般競争入札により売却します。

■対象物件

番号	所在	地目	地積(㎡)	予定価格	入札受付時間	入札開始時間
①	上迫町1030-1 上迫町1032-5	宅地	1,833.52	43,450,000円	9時～9時30分	9時40分
②	高水原2-38	雑種地	260.23	4,138,000円	10時～10時30分	10時40分
③	楠木2-128-2	宅地	206.60	6,074,040円	11時～11時30分	11時40分

※入札参加の資格がない者がした入札および入札に関する条件に違反した入札は無効です。

※契約書(案)は、12月8日(水)まで、財務政策課財産管理担当で閲覧できます。

■法令上の制限

物件①

○第一種中高層住宅専用地域

○容積率の上限が規制されます。(建築

基準法第52条第2項)

○建ぺい率が10%加算できます。(建築

基準法第53条第3項)

○建築基準法第22条による指定地域

物件②

○商業地域、準防火地域

○容積率の上限が規制されます。(建築

基準法第52条第2項)

○建ぺい率が10%加算できます。(建築

基準法第53条第3項)

物件③

○第一種中高層住宅専用地域

○容積率の上限が規制されます。(建築

基準法第52条第2項)

○建築基準法第22条による指定地域

○申込期限 12月8日(水)16時30分

※入札参加申込書は、入札参加要領と

ともに、財務政策課財産管理担当で、

11月17日(水)から配付します。

入札と開札日 12月15日(水)

受付および入札場所 選挙管理委員

会会議室

入札保証金 入札金額の5パーセント

以上

問合せ 財務政策課財産管理担当 ☎0834-22-8281



誰でも無料で借りることができます!

移動図書館

やまびこ号

問合せ 中央図書館 ☎0834-22-8683

※大津島地区はやまびこ号ジュニアが巡回します。

戸田	12月7日(火)・22日(水)・1月22日(土)
四郎谷	10:00～10:30 戸田支所 10:50～11:40
下戸田浴	13:20～13:50 戸田東公園 14:00～15:00
夜市・湯野	12月8日(水)・12月24日(金)・1月25日(火)
戸田駅前	10:00～10:50 柚木河内 11:10～11:30
湯野公民館	13:10～14:20 北古屋 14:30～15:00
大津島	12月24日(金)・1月25日(火)
瀬戸浜自治会館	10:40～10:50 大津島郵便局前 11:10～11:30
馬島巡航待合所	13:00～13:30 刈尾巡航待合所 13:50～14:10
都濃	12月10日(金)・25日(土)・1月26日(水)
長穂小学校	10:00～10:40 須々万支所 11:00～11:40
中須支所	13:20～14:00 須磨小学校 14:40～15:20
熊毛	12月11日(土)・1月12日(水)・28日(金)
八代小学校	10:10～10:40 三丘徳修館 11:10～11:40
大河内公民館	13:40～14:10 サンウイング熊毛 14:20～15:00
櫛浜	12月14日(火)・1月14日(金)・1月29日(土)
居守	10:00～10:50 旭町 11:00～11:30
櫛浜支所	13:10～14:00 櫛浜漁協裏 14:20～15:20

鼓南・久米	12月15日(水)・1月15日(土)
粒島小学校	10:00～10:30 大島小学校 10:40～11:30
西久米	13:30～14:10 田中 14:20～15:00
久米	12月1日(水)・17日(金)・1月18日(火)
清水住宅	10:00～10:40 旭ヶ丘東福祉館 10:50～11:30
久米支所	13:10～14:20 ひばり丘県営住宅集会所 14:40～15:30
菊川	12月3日(金)・18日(土)・1月19日(水)
四熊小学校	10:00～10:30 菊川公民館 10:50～11:40
西武井	13:20～14:10 小畑小学校 14:30～15:20
向道・夜市	12月4日(土)・21日(火)・1月21日(金)
大向公民館	10:00～10:40 大道理公民館 11:00～11:30
才原	14:00～14:30 夜市公民館 14:50～15:30

なごよし号 問合せ 新南陽図書館 ☎0834-62-1150
※和田小学校への巡回/毎月第3火曜日

富田	12月4日(土)・18日(土)・1月15日(土)
政所東ソ一社宅	10:40～11:10 大神北日新社宅 11:20～11:50
川崎会館	13:10～13:30 西千代町ケマ社宅 13:35～14:00
三笠町新開作公会堂	14:05～14:30 椎木町日新社宅 14:35～15:00
福川	12月11日(土)・25日(土)・1月8日(土)・22日(土)
平野町山部商店前	10:10～10:30 大神信越化学社宅跡 10:35～10:55
大神ケアハウス新南陽	11:00～11:30 長田町中央公園 13:10～13:35
羽島山田電器	13:40～14:00 瀬ノ上集会所 14:05～14:30
上迫町警察官官舎	14:35～15:00

※悪天候の場合、巡回を中止することがあります。

周南

レインボーイルミネーションしゅうなん2010

冬のツリーまつり



Rainbow Illumination Shunan 2010

★ ウィークエンドイベント

日時 12月11日(土)・18日(土)
18時～20時30分
場所 御幸通
内容 各種パフォーマンス、サ
ンタの応援など

★ ツリーの点灯

日時 12月1日(水)～平成23年
1月3日(月) 17時30分～22時
場所 御幸通、徳山駅前ロータ
リー、青空公園、徳山中心商店
街一帯
※期間中は、伝説の鐘と希望の
鐘を、御幸通に常設します。

★ ファンタジックナイト (集中イベント)

日時 12月23日(祝) 17時30分～
21時
場所 御幸通、徳山駅前ロータリ
ー、青空公園、市民交流センタ
ー、徳山中心商店街一帯、市役
所本庁舎前庭
内容 音と光のショー、食べ物広
場、各種パフォーマンスなど

★ 点灯セレモニー

日時 12月1日(水) 17時20分～
場所 徳山駅前ロータリー噴水
広場
内容 カウントダウン、レインボ
ーイルミネーションの点灯、コ
ーラス、バンド演奏、徳山商工
会議所青年部のサンタの応援

冬の風物詩「周南冬のツリーまつり」は、
徳山駅前、御幸通のレインボーイルミネーションと、
駅前ロータリーの県内最大のLEDツリーを
グレードアップして、約12万個の電球が輝く中で
盛大に開催します。
期間中は、さまざまな催しが行われます。



問合せ 観光政策課観光立市担当 ☎0834-22-8372
徳山商工会議所 ☎0834-31-3000

みんなで築こう 人権の世紀

～考えよう 相手の気持ち 育てよう 思いやりの心～



12月4日(土)から10日(金)までは、
人権週間です。

特設人権相談所を開設しています。相談は無料で、秘密を守ります。人権に関する心配ごとなどを相談してください。

本市の人権擁護委員

氏名	住所	電話番号
岩田悦子	中村	☎0833-91-1635
大木洋子	若草町	☎0834-22-1892
岡田健一	富田	☎0834-63-0355
倉増幸生	鹿野上	☎0834-68-2568
神田ヒロ子	鹿野下	☎0834-68-2541
逆井歌代	城ヶ丘	☎0834-28-3782
澄村博美	福川	☎0834-62-4381
高松國男	粕島	☎0834-84-0003
月谷慈寛	西松原	☎0834-32-3381
長田義治	呼坂	☎0833-91-1933
中村俊孝	長穂	☎0834-88-1072
中山哲男	野村	☎0834-62-5533
原田洋子	呼坂	☎0833-91-3348
松村利男	久米	☎0834-25-0276

世界人権宣言は、人権および自由を尊重し確保するために、すべての人民とすべての国とが達成すべき共通の基準を宣言したものであり、人権の歴史において重要なものとなっています。

その世界人権宣言が採択された12月10日を最終日とする一週間を「人権週間」と定め、人権尊重思想の普及高揚を図る期間としています。

すべての人々が人権を享有し、平和で豊かな社会を実現するには、自分の人権のみならず他人の人権についても正しく理解し、人権を相互に尊重し合うとともに、相手の気持ちを考え、思いやりの心を育てることが大切ですが、今まさに求められています。

特設人権相談所

コアラプラザかで開催

日時 12月9日(木)9時～12時

熊毛公民館で開催

日時 12月14日(火)13時30分～15時30分

新南陽総合支所で開催

日時 12月16日(木)9時～12時

常設人権相談所

山口地方事務局周南支局で開催

日時 土・日曜日・祝日を除く、8時30分～17時15分

問合せ

山口地方事務局周南支局

☎0834-28-0244

くわくは

問合せ 人権推進課人権推進担当

☎0834-22-8456

人権週間 強調事項



「人権週間」を機に、私たち一人ひとりが主体的に豊かな人権意識を育て、明るく住みよい社会をつくりましょう。

- 女性の人権を守ろう
- 子どもの人権を守ろう
- 高齢者を大切に育てよう
- 障害のある人の完全参加と平等を実現しよう
- 部落差別をなくそう
- アイヌの人々に対する理解を深めよう
- 外国人の人権を尊重しよう
- HIV感染者やハンセン病患者などに対する偏見をなくそう
- 刑を終えて出所した人に対する偏見をなくそう
- 犯罪被害者とその家族の人権に配慮しよう
- インターネットを悪用した人権侵害は止めよう
- ホームレスに対する偏見をなくそう
- 性的指向を理由とする差別をなくそう
- 性同一性障害を理由とする差別をなくそう
- 北朝鮮当局による人権侵害問題に対する認識を深めよう
- 人身取引をなくそう

報 情 ひろば

お知らせ

**補助競技場(緑地公園内)
照明塔改修工事**

期間 平成23年2月28日(月)まで
※平成23年1月4日(火)～2月28日(月)は、夜間照明設備が使用できません。

問合せ 文化スポーツ課スポーツ担当 ☎0834-22-8624

民生委員・児童委員の変更

担当地区と氏名(電話番号)

東中村・定明・西中村・正安 ☎林静子さん ☎0833-91-3850

宮河内・追迫・石光上・中・下 ☎山本憲彦さん ☎0833-91-5000

問合せ 社会課社会係 ☎0834-22-8465

相談

無料法律相談

ゆめプラザ熊毛で開催

対象 市内に在住する人

日時 12月8日(水)9時～12時

相談員 弁護士

定員 12人程度(受け付け順)

申込み 11月29日(月)8時30分

から、熊毛総合支所市民生活課 ☎0833-92-0011

新南陽総合支所で開催

対象 市内に在住する人

日時 12月15日(水)9時～12時

相談員 弁護士

定員 12人程度(受け付け順)

申込み 12月6日(月)8時30分

から、新南陽総合支所市民生活課 ☎0834-61-4104

子育て

子育てママの

ハッピーセミナー

4～6か月児対象

日時と内容 ▼12月15日(水)10時～11時30分…離乳食試食会

▼21日(火)14時～15時30分…リフレッシュ体操 ▼平成23年1月

18日(火)9時30分～13時…ママ

の食事づくり(実習)

場所 徳山保健センター

定員 25組(受け付け順)

参加料 50円(12月15日)、40円(平成23年1月18日)

持参品 母子健康手帳、筆記用具、タオル・運動のできる服装

(12月21日)、エプロン・ふきん(平成23年1月18日)

※3回目には、託児があります。

申込み 11月24日(水)から、健康増進課地域保健担当 ☎0834-22-8553

9～11か月児対象講話

日時と内容 12月22日(水)10時～11時30分…歯みがき・食事

(離乳食・育児について)

場所 新南陽保健センター

持参品 母子健康手帳、筆記用具

申込み 11月22日(月)から健康増進課地域保健担当 ☎0834-22-8553

お知らせ

土砂災害防止のための立ち入り調査

土砂災害防止法に基づく基礎調査のため、宅地やがけ、渓流およびその周辺の民地に立ち入り調査を行います。皆さんの協力をお願いします。

※現地作業員は、身分証明書を携帯し、腕章を着けて調査を行います。

対象 ▼徳山地域…中央、遠石、秋月、周陽、桜木、今宿、岐山、関門、櫛浜、鼓南、久米、菊川、大津島 ▼新南陽地域…富田東、富田西、福川 ▼熊毛地域…八代、高水、勝間、三丘

期間 11月下旬～平成23年3月(予定)

問合せ 河川港湾課河川港湾係 ☎0834-61-4419

9・県南土木建築事務所 ☎0834-33-6486

講師 伊東慶治さん(徳山歯科医師会)

定員 30人程度(受け付け順)

参加料 無料

申込み 12月7日(火)までに、電話で、健康増進課地域保健担当 ☎0834-22-8553

ふるさと山口就職ガイダンス

対象 平成24年3月に、大学・短大・高専・専修学校を卒業予定

で、県内に就職を希望する学生

日時 12月10日(金)9時～16時30分

場所 山口グランドホテル(山口市)

内容 ▼業界研究カフェ(約30社) ▼就活基礎セミナー ▼エントリーシート(のこ)講座(要予約)

▼面接力・パワーアップ講座(要予約) ▼リクルートファッション&

メイク講習会(女性編・要予約) ▼個別カウンセリング(要予約)

▼職業興味検査コーナー

参加料 無料

申込み 専用ホームページ

<http://job.mynavi.jp/yamaguchi/>

問合せ 産業政策課商工・労働担当 ☎0834-22-8373

県若者就職支援センター ☎083-976-1145

犬の飼い方講座

対象 犬の飼育や犬に興味のある人

日時 11月27日(土) 13時30分～14時30分

場所 新南陽公民館

内容 犬の飼い方の疑問や悩みの相談

※質問内容は、申し込み時に、連絡してください。

講師 佐伯達朗さん(動物病院獣医師)

定員 50人程度(受け付け順)

参加料 無料

申込み 11月25日(木)までに、申込書を、持参・電話・ファクス・Eメールで、環境政策課生活衛生・簡易水道係 ☎0834・22・8332・22・8334・22・8325・kankyoku@city.shunan.lg.jp



小さな親切運動

連合会推進大会

日時 11月20日(土) 13時30分～16時20分

場所 県周南総合庁舎(徳)

参加料 無料

問合せ 生涯学習課生涯学習担当 ☎0834・22・8621

ふるさと探訪・産地探訪

日時 12月3日(金) 8時45分～16時

集合場所 美術博物館(徳)

内容 夜市(徳)、和田新地区などの生産地散策

定員 20人受け付け順

参加料 3000円(食事代、保険料など)

申込み 11月22日(月)から、住所・氏名・年齢・電話番号を、ふるさと産品の店(あ徳) ☎0834・22・8516

組み木のおもちゃ展

日時 11月27日(土)～12月26日(日) 9時～16時30分

場所 徳山動物園

内容 組み木作家の指導で、木片を使った立体のパズルの組み木で作った、さまざまな動物の作品を展示

参加料 無料

問合せ 徳山動物園 ☎0834・22・8640

絵本の読み聞かせ会

読み聞かせや紙芝居、手遊びなどを行います。

中央図書館(徳)で開催

日時 12月11日(土) 10時～11時
問合せ 中央図書館 ☎0834

22・8682

ゆめプラザ熊毛で開催

日時 12月11日(土) 10時30分～11時30分

問合せ 熊毛図書館 ☎0833・92・0179

新南陽図書館で開催

日時 12月11日(土) 14時～15時
問合せ 新南陽図書館 ☎0834・62・1150

JRふれあいウォーク

日時 11月27日(土) 9時30分～14時30分

場所 JR櫛ヶ浜駅(徳)集合(太華山(徳)山頂)

内容 太華山山頂までのハイキング(下山時は、与謝野鉄幹歌碑や聖の森を経由)

参加料 500円(保険料・昼食代)

申込み 11月25日(木)までに、電話で、櫛浜公民館 ☎0834・25・0525

交流フェスタ

周南地域(周南・下松・光市)の市民活動団体が活動発表などを行います。

しゅうなん元気もの

交流フェスタ

周南地域(周南・下松・光市)の市民活動団体が活動発表などを行います。

パブリック・コメント

大規模集客施設立地制限の実施方針(案)のパブリック・コメントと説明会

市では、市内の準工業地域に対して、都市計画法に基づき特別用途地区を指定し、また同地区内に大規模集客施設の建築などを規制する条例の策定を進めています。

このたび、案がまとまりましたので、市民の皆さんからの意見を募集します。 ※提出された意見には、個別に回答はしません。また、提出された意見は、返却しません。

パブリック・コメントの閲覧期間 11月16日(火)～12月17日(金)

閲覧場所 都市政策課、市役所本庁舎市民さろん、各

日時 11月28日(日) 10時～16時
場所 県周南総合庁舎(徳)

内容 ▼周南地域で、市民活動をしているグループによる活動内容の展示やバザー ▼楽器演奏や歌などのステージ ▼体験教室 ▼おもちゃ病院 ▼ミニバス乗車会

※市民活動団体による環境を考える体験コーナーなどの、エコ行こフェスタも同時開催します。

問合せ 協働政策課市民活動支援センター ☎0834・33・7700

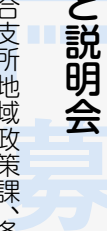

募集

市営住宅などの入居者

入居資格 次のすべてに該当する人▼同居または同居しようとする親族がいる▼入居しようとする全員の総所得の月割額が、一定の基準内▼一般世帯…15万8,000円以下▼高齢者・障害者・小学校就学前の子どもと同居の世帯など…21万4,000円以下▼市町村税(国民健康保険税を除く)を滞納していない▼暴力団員ではない▼住宅に困っていることが明らか▼入居決定時に連帯保証人が2人いる

※入居資格は、住宅により異なりますので、事前に問い合わせてください。

※栗坪第2住宅、大津島住宅、五反田住宅、若山住宅、中畷

住宅1棟、瀬ノ上住宅、室尾住宅1棟、大町住宅は、入居決定後に修繕します。

※応募がなかった住宅については、12月10日(金)から随時受け付けを行い、申し込みがあった時点で締め切ります。くわしくは、問い合わせください。

入居時期 平成23年1月中旬の予定

※未修繕住宅については、入居者決定後に部屋の修繕を行い、完了後に入居予定

申込み 11月30日(火)の消印有効で、指定申込書(1世帯につき1通)に50円切手を2枚貼付し、持参・郵送で、〒745-8655岐山通1-1住宅政策課市営住宅係 ☎0834-22-8282

■募集住宅(家賃に駐車場使用料は含まれていません。別途必要な住宅もあります。)

種別	住宅名	住所	戸数	家賃(月額)
公営	五月	五月町12-3	1	23,900~43,500円
	若草	若草町3-33	1	30,500~59,800円
	高尾	徳山757	1	32,200~63,300円
	栗坪第2	徳山7877-14	1	14,800~29,100円
	○大津島	大津島1478	1	18,200~35,700円
	南開	花園町8-1	1	15,600~30,600円
	五反田	上迫町3-1	1	13,300~26,100円
	若山	若山1-3-31	1	16,200~31,900円
	○中畷	中畷町11-1、2	2	6,100~13,500円
	○瀬ノ上	羽島2-11-3、7、8、9	7	8,300~21,600円
	室尾	室尾2-9-1、2	2	19,200~38,700円
	勝間	大河内778-14	1	16,300~32,100円
	第2勝間	呼坂1170-1	2	16,300~34,000円
	大町	鹿野下1251	2	13,400~26,300円

※○印の住宅は、一定の要件がありますが、単身者でも申し込みができます。



伝言板

皆さんの活動耳より情報

■秋の洋蘭展

●日時 / ▼11月20日(土)9時~17時 ▼21日(日)9時~16時 ●場所 / 市民館 徳 ●問合せ / 徳山蘭友会事務局 櫻谷さん ☎0834-31-9659

■歴史情緒なまち室積を歩く!

●日時 / 11月23日(祝)8時50分 集合 ※小雨決行。●集合場所 / JR光駅(光市) ●参加料 / 300円(一般)、無料(協会会員) ●持参物 / 昼食、敷物 ●

市民の皆さんの団体などが行う、行事や催しなどのお知らせを募集します。

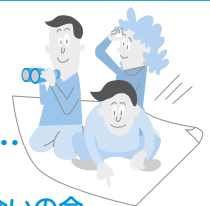

問合せ / 周南ウオーキング協会事務局 藤井さん ☎090-2003-1639

■エコを体験しませんか

~落ち葉拾いにチャレンジして資源を作ろう~

●日時 / 11月27日(土)9時30分~11時 ●場所 / キリンビバレッジ周南総合スポーツセンター 徳 ●内容 / 落葉収集と腐葉土作り ●参加料 / 無料 ●持参物 / 軍手・タオル・飲料水 ●問合せ / NPO法人たすけあいねっと わーく ☎0834-34-8082

■遺族ケアわかち合いの会

●日時 / 12月4日(土)10時~11時30分 ●場所 / 文化会館 徳 ●参加料 / 500円 ●問合せ / 空と風の会 福原さん ☎090-6839-0288

■市民インドアテニス大会

●対象 / 新南陽・鹿野地域に在住、または通勤・通学する人 ●日時 / 12月12日(日)9時~ ●場所 / 新南陽体育館 ●参加料 / 1人500円(加盟団体)、1人600円(一般) ●申込み / 12月3日(金)までに、体育協会新南陽支部 ☎0834-62-2678

掲示板

市以外からのお知らせ

■市内にある県営住宅の入居者募集

住宅名	住所	家賃(月額:円)
大迫田	五月町14-5	20,100~39,400
金剛山	徳山8406-1	20,700~40,700
湯野	湯野3863-4	25,800~50,700
若山	上迫町12-1	14,300~28,200

※一般世帯向け住宅のため、単身の申し込みはできません。

●受付期間/11月20日(土)~30日(火)消印有効 ●抽選会/12月7日(火)10時~、県周南総合庁舎徳 ●問合せ/県住宅供給公社周南支所 ☎0834-27-6780

■ねんきん・労働個別無料相談会

●日時/11月20日(土)10時~16時
●場所/徳山社会福祉センター ●持参物/年金手帳・証書、印鑑(認印)、職歴など ●相談員/社会保険労務士 ●問合せ/辰川社会保険労務士会加藤さん ☎0834-83-3883

■法務なんでも相談

土地や建物の売買や境界のトラブル、離婚問題、遺言や相続、いじめ、DVなどの人権問題、会社の設立などの相談に応じます。 ●日時/12月4日(土)10時~16時 ●場所/ゆめタウン新南陽 ●相談員/山口地方法務局職員、県公証人所属公証人 ●問合せ/山口地方法務局お客様相談室 ☎083-934-1717

■生命保険契約や損害保険契約に基づく年金の取り扱い

遺族の人が年金として受給する生命保険金のうち、相続税の課税対象になった部分については、所得税の課税対象になりません。平成17~21年分までの所得税の超過分は、還付されます。 ※17年分は、12月末が還付期限 ●問合せ/徳山税務署 ☎0834-21-1010

ART GUIDE

アートのスポットガイド in 周南

市内で開催されるアートイベントを紹介します。

美術博物館徳

☎0834-22-8880

開館時間/9時30分~17時(月曜日休館)

美術博物館開館15周年記念
開府360年 凛・徳山毛利家 殿様たちのものがたり-受け継がれる大名文化

●期間/11月26日(金)~平成23年1月16日(日) ●観覧料/▽一般900(800)円▽大学生700(600)円▽18歳以下・70歳以上・身体障害者無料※()内は前売り・20名以上の団体

■ギャラリートーク
●日時/12月4日(土)、18日(土)、平成23年1月8日(土)14時~ ※観覧券が必要です。

■クリスマスサロンコンサート
●日時/12月18日(土)、19日(日)18時~ ●入場料/無料



郷土美術資料館・尾崎正章記念館新

☎0834-62-3119

開館時間/9時30分~17時(月曜日休館)・観覧料/▽一般200(160)円▽学生100(80)円▽18歳以下・70歳以上・身体障害者無料※()内は20名以上の団体

尾崎正章のみた風景Ⅲーベニス

●期間/12月5日(日)まで

久留原明美ファイバーワーク展

●期間/11月28日(日)まで

ワークルーム

●11月17日(水)~28日(日)…富田東小学校 ●観覧料/無料



徳山動物園へ

Go!

徳山動物園のイベントを紹介するよ!

「ズーれくわくサンデー」好評開催中!

日曜日と祝日は、動物たちの食事風景の見学やふれあい体験が楽しめます。

また、秋から春にかけての限定メニューのフクロウやトビなどが飛び様子が間近に見られるフライトショーが本格始動!!

この秋も動物園から目が離せません。

●問合せ/徳山動物園 ☎0834-22-8640 ●入園料/大人…400円 小、中、高校生…100円

BOAT RACE 徳山 開催日程 問合せ/競艇事業部 ☎0834-25-0540

11月	2	3	4	5	6	7	8	9	10	11	12	13	14	15	16	17	18	19	20	21	22	23	24	25	26	27	28	29	30											
火	祝	木	金	土	日	月	火	水	木	金	土	日	月	火	水	木	金	土	日	月	祝	水	木	金	土	日	月	火												
																			日本財団会長杯		GⅡ戸田企業杯		ポードリア島徳山開府記念						GⅢ多摩川女子リーグ											
																			GⅡ芦屋MB大賞		大村一般		SG競艇王チャレンジカップ(唐津)																	
12月	1	2	3	4	5	6	7	8	9	10	11	12	13	14	15	16	17	18	19	20	21	22	23	24	25	26	27	28	29	30	31									
水	木	金	土	日	月	火	水	木	金	土	日	月	火	水	木	金	土	日	月	火	水	祝	金	土	日	月	火	水	木	金										
																			GⅡ四国地区選(高津)		GⅡ九州地区選(大村)		GⅠ中国地区選(児島)						スポーツ報知杯		BOAT Boyカップ						大村一般		KⅡ山口競艇熱血カップ	
																			GⅠ徳山開府記念		GⅢ多摩川女子リーグ		GⅠ関東地区選(多摩川)						GⅢ尼崎女子リーグ		SG賞金王決定戦(住之江)						GⅢ児島女子リーグ		住之江一般	

※開催日程表は予定につき変更することがあります。 □ 開催日 ■ 場外発売
※11月18日までは休業(発売関連機器の工事)となるため払戻はできません。 ★…払戻日(9時30分~15時30分)

創業明治30年 お墓の専門店

金子石材株式会社

人へ、環境へ、未来へ

日本の伝統の技と心

周南市宅地造成工事に関する検査済番号 / 周南(宅)第7-3号(平成15年10月27日) 許可番号 / 指令生活衛生第3号の1の6(平成15年10月24日)

公園墓地
メモリーヒル周南
-思い出の丘-

徳山湾が一望出来る
光あふれる安住の地。

好評分譲中!

広い
駐車場
完備!!

- 宗派不問
- 1区画(1400mm×1500mm)
- 管理料 / 1年間5,000円 ●墓石、外柵代金は別途です。

【概要】

- 管理者 / 浄土真宗 光満寺
- 墓地面積 / 1区画 1400mm×1500mm
- 名称 / メモリーヒル周南
- 1800mm×1800mm
- 所在地 / 周南市大字徳山
- 管理代行 / メモリーヒル周南管理事務局
- 指定石材店 / 金子石材株式会社

永代使用料 **43万円**起



徳山みかげ取扱量
県内No.1

徳山みかげ石造り
(中段一級)

お問い合わせ・見積(無料)は金子石材へ

[本社展示場] 山口県下松市美里町4丁目6番29号
TEL:0833-41-2022(代) FAX:0833-41-1890
[営業時間] AM9:00~PM6:00

2011年 新年ははじめから差をつけるなら

年賀状印刷

A New Year's Card Print

お申込みの方へパンフレットを無料送付致します。
お問合せください。 喪中印刷もあります

カラー印刷料金

枚数	販売価格(税込)
~50枚	6,300円
51~100枚	7,350円
101枚~150枚	9,450円

※データ作成料は、料金に含まれています。※ロゴなどのスキヤニングや特殊なトレースは別途料金となります。

1色・2色印刷料金

枚数	1色刷 販売価格(税込)	2色刷 販売価格(税込)
~50枚	2,625円	4,200円
51~100枚	3,150円	5,250円

年賀ハガキは、
当方で
ご用意いたします。

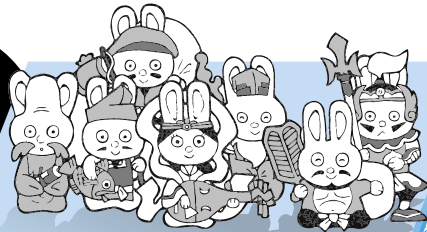

100種類の
バラエティに富んだデザイン量

普段会えない
ご友人や
ご親戚に...

仲の良い
友達や
仲間...

仕事関係や
お世話に
なされた方に...

パンフレットでの
お申込み期限 **12月20日(月)迄**

お申し込み後の原稿内容の修正・変更および取り消しは原則としてお受けできません。※お年玉付き年賀ハガキはこちらでもご用意承ります。
(無地・1枚50円)※お持ち込み頂いた官製年賀ハガキのお年玉抽選番号はお納めするハガキとは異なります。ご了承ください。※お渡しは校正
確認後、約1週間かかります。(土日祝を除く)※オリジナルは、別途料金となります。(写真は1点525円別途料金)

お問合せ
お申込み

(株)ふじたプリント社 年賀状係

〒745-0801山口県周南市久米田中3918

電話

0834-25-1600

広告の内容については、直接広告主に問い合わせてください。

広告掲載の申し込みは、株式会社ふじたプリント社 ☎0834-25-1600に問い合わせてください。