

広報

しゅうなん

周南

11

2010

1月号

No.181



介護保険の 収支状況

女性特有のがん検診

今回の
表紙

かん こ おどり
諫鼓踊

豊臣秀吉が文禄の役の戦勝の礼として奉納したとも、陶晴賢が大内義隆を滅ぼした時の様子を踊りにしたともいわれており、7年ごとの秋に熊毛神社に奉納されています。歌や音曲を伴わず、太鼓と鉦を伴奏として踊られます。(県指定無形民俗文化財)

の収支状況

平成21年度の歳入総額は、93億1,942万円です。そのうち、65歳以上の(第1号被保険者)が納めた介護保険料は15億9,147万円、歳入全体の17%を占めています。(収納率96.1%)

歳入の状況

介護保険制度は、高齢者が介護を必要とする状態になっても、自立した生活が送れるように、介護を社会全体で支え合う制度です。平成21年度の介護保険の収支状況をお知らせします。

40歳～64歳の人(第2号被保険者)が納めた介護保険料である支払基金交付金は、25億7,236万円、歳入全体の28%です。
第1号被保険者と第2号被保険者の介護保険料を合わせると、41億6,383万円、歳入全体の45%を占め、歳入を支える大きな柱になっています。

ことばの説明

歳入

- 基金繰入金**…平成21～23年度までの介護保険料の軽減分を補うため、介護給付費準備基金から繰り入れたもの
- 調整交付金**…国が市町村間の財政力の格差を調整するために交付するもの
- 国庫・県支出金**…保険給付費および地域支援事業費に対して、国・県が一定の基準に基づいて交付するもの
- 市負担金**…市の一般会計から一定の基準に基づき繰り入れたもの

歳出

- 総務費**…人件費や保険料の徴収に係る事務費、介護認定審査会などのための経費
- 保険給付費**…介護サービスを使ったときにかかる費用の9割分や、自己負担が一定額を超えたときに支払われる高額介護サービス費など
- 地域支援事業費**…介護予防および要介護者が、地域で自立して日常生活が送れるよう支援する事業費

平成21年度

歳入と歳出

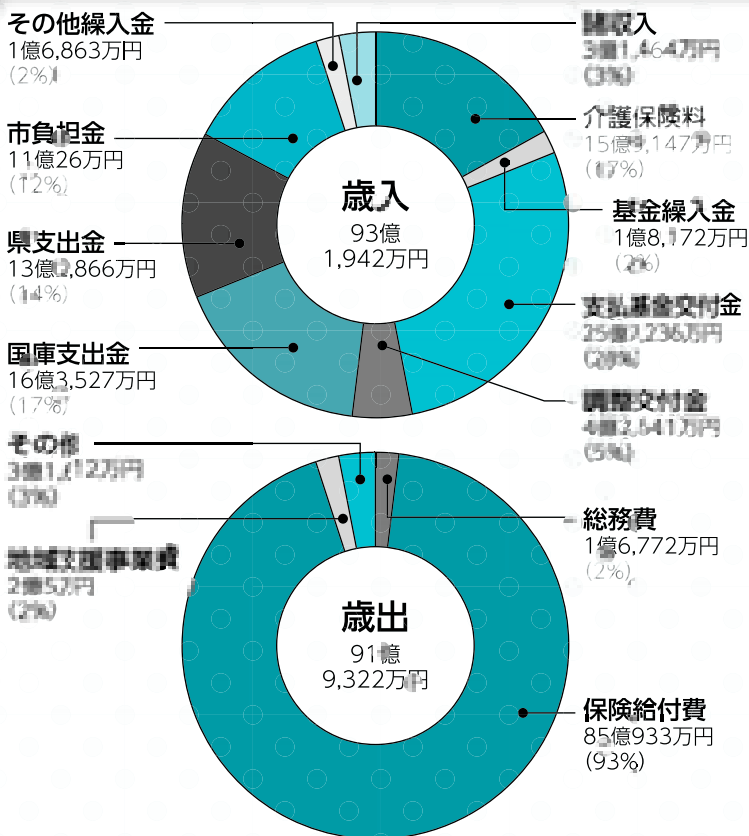

歳出の状況

介護給付費は、介護保険サービスを利用したときに掛かる費用の9割分(保険給付分)や、自己負担額が一定額を超えた場合に、高額介護サービス費などとして支払われるものです。

21年度の保険給付費は、85億9,333万円(20年度比103.9%)になりました。保険給付費は、歳出の総額91億9,322万円の93%を占めるため歳出のほとんどが、介護が必要なたたのために使われています。
地域支援事業費は、介護予防のための事業や要介護状態になった場合でも、地域で自立して日常生活が送



平成
21
年度

介護保険

れるよう支援するための事業に、支払われるものです。

総務費は、人件費や保険料の徴収に掛かる事務費、介護認定審査会などのための経費です。

また、保険給付費などの増加に備えて積み立てる基金積立金や、20年度の国庫・県支出金の精算に伴う返還金を、その他で計上しています。

歳入から歳出を差し引いた1億2620万円は22年度に繰り越し、内1億477万円は国庫・県支出金の精算分として国・県へ返還します。残りの2143万円は、22年度の介護給付に備えるため、基金へ積み立てます。

保険料の納付に協力を

介護保険制度は、誰もが抱える介護への不安をなくし、介護を社会全体で支え合おうとつくられた社会保険制度です。

介護が必要になったとき、皆さんが支払う費用は、実際に掛かった介護サービス費の1割で、残りの9割は介護保険から支払われる仕組みです。

皆さんが納付した介護保険料は、介護保険制度を支える大切な財源です。誰もが安心して年齢を重ねていけるよう、保険料の納付に皆さんの理解と協力をお願いします。

介護サービスの質を支える介護相談員



サービス提供の場を訪問
市内の介護施設
28か所

1か月に1回程度訪問

利用者から話を聞く

施設の行事などにも参加し、サービスの現状を把握

市町村(事務局)へ報告

介護相談員連絡会議で意見交換を行い、サービス改善
相談内容の客観的事実に基づき活動報告書を作成し提出

事業者へ報告・提案

個人が特定できないように配慮

本市の介護保険施設においては、サービス利用時における要望や不満など、利用者の声を聞き、相談に応じる、介護相談員が活動しています。

介護相談員とは

介護相談員制度は、平成12年の介護保険制度の創設とともに、介護保険のPRも兼ね作られた制度です。中でも、介護保険施設に入所されている人の中には、施設内での処遇など、サービスに関するさまざまな要望や苦情などを、施設職員への気がねなどから、我慢している人もいるかと思われます。

そこで、介護相談員は、利用者と事業所との橋渡し役として、利用者や家族からの不満や疑問などを聞き、不安の解消や問題の解決をめざし、よりよい施設サービスが提供されるよう活躍しています。

介護相談員は、公募により採用され、介護保険制度のほか、各種専門的な関係研修を経て、市が委嘱し、活動しています。

介護相談活動とは

本市の介護相談員は、現在16人で、市内介護保険関係施設(特別養護老人ホーム、老人保健施設、療養型医療施設、グループホーム)28か所を、月1回程度訪問しています。介護相談員活動に当たっては、利用者のプライバシー保護に十分に配慮し、活動上知り得た情報や、秘密を他人に漏らしてはならない守秘義務があります。安心して相談ください。

介護保険制度を支えていく存在

介護保険制度は、高齢化社会を支える大切な制度で、要援護状態になった人々に、必要なサービスを提供し、安心して暮らしていただけるよう、介護を社会全体で支えていくシステムです。介護相談員の活動が、介護保険制度の信頼を深め、また安心して利用できるよう制度をサポートしています。今後も、利用者の声に耳を傾け、介護保険制度の利用促進、充実を図っていきます。



輝き続けるあなた自身のために そして愛する人や家族のために

みなさんは、定期的ながん検診を受けていますか？
いわゆる女性特有のがん検診である乳がん、子宮がんは、
とりわけ検診が有効とされているがんでありながら、
がん検診受診率は低い状態が続いています。
自分自身と家族のために、がん検診を受けましょう。

すべての女性に知ってほしい 子宮がんの知識

1年間に約7,000人が子宮頸がんと診断され、約2,000人が亡くなっています。子宮頸がんは、ヒトパピローマウイルスの感染が主な原因とされており、若い世代に多いがんといわれています。

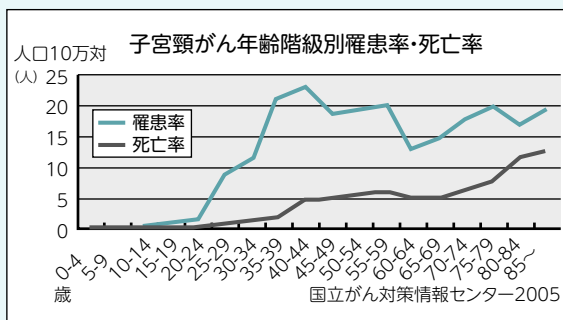

子宮頸部がんと子宮体部がんがあります

同じ子宮に発生するがんでも、発生しやすい要因や年齢、症状などに違いがあります。

	子宮頸がん	子宮体がん
部位	子宮の入口	子宮の奥の方
自覚症状	初期は無症状	不正性器出血
年齢のピーク	30歳～40歳代	50歳代
早期発見のポイント	検診、不正性器出血あればすぐ受診	

自覚症状がなくても 20歳になったら子宮がん検診を受けましょう!

2年に1回、20歳から検診が受けられます。



市では、対象者には、がん検診受診券・無料クーポン券を届けていますので、利用してください。

くわしくは、問い合わせてください。

問合せ 健康増進課地域保健担当 ☎0834-22-8553

日本人女性の18人に1人が 生涯のうちに乳がんになると いわれています

乳がんは、年々増加傾向にあり、1年間に約3万5,000人の女性が乳がんと診断されています。

乳がんの特徴は、40～50歳代の女性に特に多くみられることです。

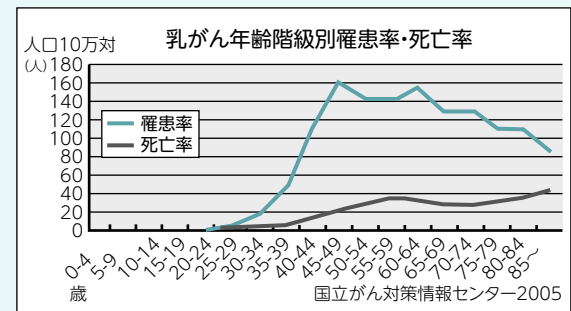

定期的な検診と日ごろの自己触診が 早期発見に有効です!

乳がんは、しこりとして見つかることが多く、自分で触って見つけれられる可能性のあるがんです。2cmまでのしこりであれば早期がんといわれ、治る可能性が非常に高くなります。自覚症状がある場合には、自己判断せず、すぐに医療機関を受診しましょう。

検診は、2年に1回、30歳代から受けられます。

	30歳代	40歳以上
受診間隔	1年に1回	2年に1回
検診内容	視触診	視触診 マンモグラフィ

マンモグラフィとは

乳房専用のX線撮影のことです。乳房を片側ずつプラスチックの透明な板で圧迫してはさみ、撮影をします。触っても分かりにくい1cm以下の小さなしこりや、早期がんのサインである、ごく小さな石のような石灰化を見つけることができます。

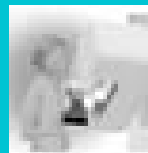

モシジローとヤクシヨくん その3 徳山動物園リニューアル



三解説

徳山動物園リニューアル

開園から50年が経ち、随分老朽化が進んでいる徳山動物園。それに、獣舎も狭く、動物たちも窮屈です。

そこで、進められているのがリニューアル事業。現在の動物園の長点を生かし、欠点を修正して、他の園に劣らないものをめざしています。

その特徴の一つは、ゾーニング。園内を熱帯雨林やサバンナ、そしてタイガや北極のエリアなどに区分けして、それぞれの地域に棲息している動物たちをまとめて展示します。

また、ちよつと手狭な動物園の敷地を有効に活用するために、展示動物を三次元に展開させ、動物たちを上や下から見たり、動物たちの中に入り込んだりすることもできる展示方法を採用します。

雨の日でも動物たちとも触れ合える新しい動物園。ぜひ期待してお待ちください。

問合せ 徳山動物園 ☎083-4-228640

Smile
すまいる
😊

言葉だけで正確に 伝えられるように

「伝 わりやすいよう、はっきりと、愛情を持ってお話することが大切です」と語るのは、音訳グループともしびの会長三戸美智子さんです。音訳とは、書かれている事柄を、視覚障害のある人へ向け、できるだけ忠実に音声化して伝えること。音訳グループともしびは昭和54年に発足以来、市広報の音訳を主な活動としています。「今まで周りの皆さんにお世話になってきて、これからの人生は何かの形で返してあげたいと思います、始めました。やってみると、ただ読めばいいという訳でないことが分かり、活動して15

音訳ボランティアグループ ともしび 会長
三戸美智子さん



現在会員は14名。音訳時には、楽しみながらも、入念な打ち合わせが必要です

年経った今もまだ学ぶことばかりです」と三戸さん。
「音訳には、アクセントの正確さや、読み間違いをしないための下調べが必要です。写真やグラフは、言葉だけで絵が浮かぶように伝えなくてははいけません。これを念頭に、原稿作成から録音、校正まで、会員の皆さんで行っています。市広報1回分の音訳を完成させるまで、1〜2日かかると言います。
「少しでも向上につながればと、意識してニュースやラジオを聴き、時には講習会へも参加します。この活動を通じて、いろいろな人と関わることで、自分自身も成長していると思います。これからは、この会を存続していくために、将来を担う若い人を育てていきたいですね」と、三戸さんは展望を話します。

今宿コミュニティ推進組織は、菊川地区について2番目に早く、昭和53年にモデル地区として指定されました。地区内の各種団体が参画し、交流を図るために数々のコミュニティ主催の行事が創造されてきました。
特に、今宿地区親睦大運動会は昨年10月に開催され44回目、今宿元気まつりは今年10月に開催され、33回目になります。
ふるさと創生事業が実

郷土のヒゲキ!!!

今宿音頭

今宿地区(徳山地域)

施されたおり今宿地区では平成2年に今宿音頭が作詞・作曲・振り付けされました。この音頭の作詞は、地域の人から公募で、振り付けは今宿公民館民謡教室の講師が行いました。以降、今宿音頭は、夏まつりや地区運動会、今宿小学校・住吉中学校の運動会でも踊られ、地域に定着し、親しまれています。



2011
あひませ! 山口国体

えね!
周南ぶち



ちよるる

国体3連覇! 山岳 大田理姿選手



9月25日から10月5日まで、千葉県で開催されたゆめ半島千葉国体の山岳リード・ボルダリング少年女子の部で優勝した、新南陽高校登山部の大田理姿さんです。

大田さんは、中学2年生から山岳競技を始め、高校入学後、登山部に入部。1年生から優勝を重ね、国体3連覇を達成。山口国体では、成年女子の部での挑戦になりますが「今まで応援してくれた人たちのためにも、山口県の天皇杯獲得に向けて頑張ります」と抱負を語ります。

輝かせ! 汗とゆめとを周南に

問合せ 国体推進課総務企画担当 ☎0834-61-4204
URL <http://www.kokutai-shunan.jp/>



10/2 まほうのことば音楽祭3

 場所:銀座通りアサヒパーク駐車場

音楽で伝えることばの素晴らしさ

家庭にあいさつの輪を広げようと、「あいさつ」をテーマにした楽曲を披露する音楽祭が開催されました。参加した5チームは、オリジナル曲の演奏や、あいさつ運動のテーマ曲「まほうのことば」の合唱など、日ごろの成果をステージ上で、パフォーマンスを交えながら披露しました。会場は、多くの皆さんで盛り上がり、楽しい音楽の祭典になりました。



ふあとde周南
PHOTO de SHUNAN
 市民の皆さんの活動に大接近!

お母さんと一緒に1番楽しいね

小さな子どもをもつ母親の仲間づくりの場として催される赤ちゃん井戸端会議が、今年もにぎやかに開催されました。会場に集まった約100組の親子は、勝間保育園の園児による演技、母子推進員の演劇を見学。その後、運動会ゲームや親子体操で、お母さんと一緒に体を動かして、元気いっぱいに過ごしました。



10/5 赤ちゃん井戸端会議

 場所:熊毛体育センター

10/10 未来を育む魂仲村塾

 場所:福田果樹園(鹿野地域)



五感を使って、自然を学ぶ

魂仲村塾は、自然とのふれあいを通じて、動物や植物、昆虫との共存を考える体験学習会です。4回目になる今回は、61人の親子が参加。きのこの講習会やきのこ狩り、さつまいもの収穫などが行われました。参加した皆さんは、山や畑の恵みに目を輝かせながら、自然への理解を深めていました。

秋風に回るゆめ風車のもと楽しむ

永源山公園一帯で、毎年人気のゆめ風車まつりが開催されました。フリーマーケットや華やかなダンスステージ、ビンゴゲームなどが行われ、会場は大盛況でした。シンボルのゆめ風車のもとには、ストリートオルガンが登場。訪れた皆さんは、独特の音色に聴き入っていました。祭りの最後は、餅まきでにぎやかに締めくくられました。



10/11 ゆめ風車まつり

 場所:永源山公園

住宅防火 いのちを守る 7つのポイント

3つの習慣



1
寝タバコは
絶対やめる

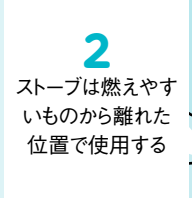

2
ストーブは燃えやす
いものから離れた
位置で使用する

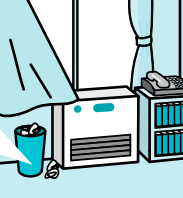

3
ガスこんろなどの
そばを離れるときは
必ず火を消す

4つの対策

1. 逃げ遅れを防ぐために、住宅用火災警報器を設置する。
2. 寝具や衣類からの火災を防ぐために、防災製品を使用する。
3. 火災を小さいうちに消すために、住宅用消火器などを設置する。
4. 高齢者や身体の不自由な人を守るために、隣近所の協力体制をつくる。

問合せ 消防本部予防課 ☎0834-22-8773

秋の全国火災予防運動

11月9日(火)～15日(月)

「消したかな」 あなたを守る 合言葉

平成22年度全国統一防火標語



これから冬にかけて、空気が乾燥し、火災が発生しやすい季節です。11月9日(火)は、119番の日。そして、9日(火)～15日(月)までの1週間、秋の火災予防運動が全国一斉に行われます。

この機会に、防火の知識を身に付け、万が一のために、家庭での備えを十分にしましょう。

住宅用火災警報器の設置はお早めに

平成23年5月31日までに、すべての住宅に設置が必要です。

油 の入った天ぷら鍋をガステーブルにかけ、火をつけたまま孫の世話をしていたところ、住宅用火災警報器が鳴ったため台所に行くと、天ぷら鍋から白煙が上がり、異臭がしていたのでガステーブルのスイッチを切った。

【焼損程度：なし】

居 住者が就寝時に、ハロゲンヒーターを消し忘れたため、輻射熱により、そばに置いてあった紙袋に着火した。寝室に設置していた住宅用火災警報器の鳴動に気づき、水バケツにて初期消火をし、119番通報した。

【焼損程度：ぼや】



ゆめ半島

千葉国体 2010⁺

今房総の風となり 此の瞬間に輝きを
第65回国民体育大会

千葉県で開催された、ゆめ半島千葉国体(9月25日～10月5日)で、本市から出場した選手の皆さんが活躍しました。

平成23年度に本市で開催するハンドボール競技では、市内在住の選手らで構成される少年男子が優勝。レスリングでも磯川孝生さんが成年男子フリースタイル96kg級で優勝しました。そのほかの競技でも多くの選手の皆さんが活躍し、好成績を収めました。

来年開催される山口国体での飛躍に、ますます期待が膨らみます。

問合せ 国体推進課総務企画担当
☎0834-61-4204

【結果報告】周南市代表選手団、今年も躍進!

山岳

- 少年女子リード・ボルダリング…1位
大田理姿さん

ハンドボール

- 少年男子…1位
田中 雄さん・西田拓也さん・藤末峻嗣さん・佐竹叶多さん・木曾貴敬さん

弓道

- 成年男子近的…1位
廣實佳祐さん
- 成年女子近的…1位
田中真紀さん



水泳(9月8日～17日開催)

- 成年男子100mバタフライ…2位
富山貴士さん
- 成年男子200mフリールレー…2位
名倉和希さん

レスリング

- 成年男子フリースタイル96kg級…1位
磯川孝生さん

なぎなた

- 成年女子演技…3位
椎木英理子さん



報 告

ひろば

お知らせ

ナベツル保護のための通行止め

ナベツルの渡来期間中(初渡来日〜3月下旬)は、ツルの縄張りなどの生息状況に応じて、八代熊地区内の市道と農道を通行止めします。

問合せ 鶴いこいの里交流センター ☎0834-92-0003

県石油コンビナート等総合防災訓練

トクヤマ東工場(徳)で、地震の発生を想定した防災訓練を実施します。

また、工場周辺の自治会(住崎町や千代田町1〜7)を対象に、住民避難訓練も実施します。

日時 11月12日(金) 9時50分〜16時10分

場所 トクヤマ東工場構内や工場周辺地区、周辺海域

問合せ 防災危機管理課 防災危機管理担当 ☎0834-22-8208

11月は児童虐待防止推進月間

児童虐待は、子どもに対する重大な権利の侵害です。疑いをもつたら、一人で抱え込まず、連絡してください。

問合せ こども家庭課(こども家庭相談室) ☎0834-22-8452、周南児童相談所(徳) ☎0834-21-0554

税を考える週間

期日 11月11日(木)〜17日(水)

場所 ザ・モール周南(下松市) **内容** 中・高校生の税に関する作文や習字の展示、パネル展示

問合せ 課税課市民税担当 ☎0834-22-8273、徳山税務署 ☎0834-21-1010

11月11日(木)〜20日(土)は 同和問題啓発推進週間

同和問題は、日本固有の人権問題です。この機会に、同和問題をはじめ、子ども、高齢者、障

害者などの私たちの身の回りにあるさまざまな人権問題について考えてみませんか。

問合せ 人権推進課 人権推進担当 ☎0834-22-8456

県地価調査に係る図書の閲覧

7月1日時点の基準地における、単位面積当たりの価格を閲覧できます。

閲覧場所 市役所本庁舎市民さろん、財務政策課、各総合支所 地域政策課、各支所、各市立図書館

問合せ 財務政策課 財産管理担当 ☎0834-22-8281

回天記念館無料開館

日時 11月14日(日) 8時30分〜16時30分

場所 回天記念館(徳)

問合せ 文化スポーツ課 文化担当 ☎0834-22-8622

周南広域青少年健全育成推進キャンペーン

日時 11月6日(土) 10時30分〜11時30分

場所 サンリブ下松(下松市)

問合せ こども家庭課(こども未来担当) ☎0834-22-8457

お知らせ

都市計画道路変更の説明会・公聴会

対象 国道2号線(戸田上椿峠(徳)付近) **合** 公述人を選定することがあります。

内容 国道2号線(戸田上椿峠(徳)付近) **日時** 11月12日(金) 19時〜17時15分

場所 戸田公民館(徳)

公述の申し出 11月19日(金) 消印有効で、県知事あての公述申出書を、〒753-8501 山口市滝町1-1 県都市計画課 **問合せ** 都市政策課 都市政策係 ☎0834-22-8427

縦覧場所 県都市計画課(山口市)、県周南土木建築事務所(徳)、都市政策課(徳) **公聴会** 都市政策課 都市政策係、戸田支所(徳) **問合せ** 都市政策課 都市政策係 ☎0834-22-8427

公聴会 都市政策課 都市政策係 ☎0834-22-8427

公聴会 都市政策課 都市政策係 ☎0834-22-8427

公聴会 都市政策課 都市政策係 ☎0834-22-8427

公聴会 都市政策課 都市政策係 ☎0834-22-8427

中小企業冬期季節資金

中小企業者の円滑な資金繰りを図るために、冬期季節資金の融資を行います。

融資額 1企業1500万円

融資期間 6か月

利率 年2.0パーセント

受付期間 11月1日(月)〜平成23年1月31日(月)

申込先 山口銀行、西京銀行、広島銀行、もみじ銀行、東山口

都市計画素案の縦覧

日時 11月12日(金) 19時〜17時15分

場所 戸田公民館(徳)

縦覧場所 県都市計画課(山口市)、県周南土木建築事務所(徳)、都市政策課(徳) **公聴会** 都市政策課 都市政策係 ☎0834-22-8427

公聴会 都市政策課 都市政策係 ☎0834-22-8427

公聴会 都市政策課 都市政策係 ☎0834-22-8427

公聴会 都市政策課 都市政策係 ☎0834-22-8427

信用金庫、商工中金

問合せ 産業政策課 商工・労働担当 ☎0834-22-8373

源泉所得税の年末調整説明会

熊毛地域対象

日時 11月18日(木) 10時30分〜11時45分

場所 スターピアくだまつ(下松市) **徳山・新南陽・鹿野地域対象**

日時 11月19日(金)10時30分～11時45分・13時30分～14時45分
場所 文化会館徳
問合せ 課税課市民税担当 ☎0834・228273・徳山税務署 ☎0834・211010

水面埋立ての事業の引き継ぎ

水面の埋立ての事業(33・うへクータル)のうち、泉施行の一部(21・3へクータル)の実施を国土交通省中国地方整備局(広島市)に引き継ぎました。

事業者 県および東ソー

事業名 特定重要港湾徳山下松港湾環境整備事業・都市環境整備事業

問合せ 河川港湾課河川港湾係 ☎0834・614420、県南港湾管理事務所 ☎0834・211787

花壇コンクールの審査結果

最優秀賞 ▼一般の部…須々方

上若自治会花壇徳▼学校の部…秋月小花壇徳

優秀賞 ▼一般の部…ボランテ

イアロード熊毛つるの里ふれあい花壇熊毛婦人会、上若花壇徳片地みどり会、花さかじいさん花壇徳▼学校の部…沼城小花壇徳、須磨小花壇徳、かの

ようちえんよいこのかだん 徳
問合せ 生涯学習課生涯学習担当 ☎0834・228621



献血日程

日時と場所 ▼11月1日(月)12時30分～14時…消防本部▼4日(木)12時30分～13時30分…南陽自動車学校新、15時30分～16時30分…鼓ヶ浦整肢学園徳▼6日(土)9時～12時、13時15分～16時…新南陽公民館▼18日(木)9時30分～11時30分…山口銀行徳山支店、13時30分～16時…東部高等産業技術学校徳
問合せ 社会課社会係 ☎0834・228465



多重債務者無料法律相談会

山口県弁護士会と山口県司法書士会、県内自治体が、多重債務者向けの無料法律相談会を開催します。また、保健師が心身の健康相談にも応じます。

※周南市や下松市、光市が合同で開催します。

日時 11月20日(土)14時～20時
場所 下松市保健センター
相談方法 面接(30分以内)
参加料 無料

申込み

11月5日(金)～19日(金)9時～17時(土・日曜日・祝日を除く)に、県民生活課 ☎0834・332608、下松市消費生活センター ☎0834・440999
問合せ 市消費生活センター ☎0834・228321

人権擁護相談・心配ごと相談

コアラザかの廳で開催

日時 11月9日(火)9時～12時
問合せ 鹿野総合支所地域政策課 ☎0834・682331

ゆめプラザ熊毛で開催

日時 11月9日(火)13時30分～15時30分
問合せ 熊毛総合支所地域政策課 ☎0834・920006

新南陽総合支所で開催

日時 11月18日(木)9時～12時
問合せ 新南陽総合支所地域政策課 ☎0834・614215

市長公舎・住宅無料相談会

住まいに関する悩みについて相談に応じます。

日時 11月13日(土)、27日(土)

お知らせ

市美展大賞と準大賞作品

市美術展の公開審査が、10月3日(日)に行われ、出品総数226点の中から、次の作品が選ばれました。

大賞部門・題名・名前

立体の部…「暴食」西尾 司 さん

準大賞(部門・題名・名前)

▼平面の部…「私は理容師(6月24日生)です。」田畑省 自さん▼立体の部…「平和への祈り」北川敏治さん▼書の部…「あきかぜに…」関口正



大賞「暴食」

美さん▼写真の部…「宇宙物体??」河本博宣さん
問合せ 文化スポーツ課文化担当 ☎0834・228622

13時～16時
場所 市長公舎徳
参加料 無料

問合せ 住宅政策課市営住宅係 ☎0834・228282、県建築士会徳山支部 ☎0834・285226

障害者総合相談窓口

生活する上で困っていることを相談してください。

新南陽総合支所で開催
日時 11月16日(火)9時30分

～11時30分
申込み 11月15日(月)までに、新南陽総合支所健康福祉課 ☎0834・614113・☎0834・614133

市役所徳で開催
日時 11月16日(火)13時～15時
申込み 11月15日(月)までに、障害福祉課支援担当 ☎0834・228463・☎0834・228464

鹿野総合支所で開催
日時 11月30日(火)9時30分

～11時30分

申込み 11月29日(月)までに、鹿野総合支所市民福祉課 ☎0834-682332・☎0834-682412

行政相談

国などの仕事についての、苦情や要望を相談してください。

コアラザかの圃で開催

日時 11月9日(火)9時～12時

ゆめプラザ熊毛で開催

日時 11月9日(火)13時30分～15時30分

新南陽総合支所で開催

日時 11月18日(木)10時～15時

問合せ 生活安全課市民なんでも相談センター ☎0834-228320



児童扶養手当経過措置が11月末で終了

児童扶養手当法が改正され、父子家庭の父親も8月から支給対象(所得制限あり)になりました。7月31日までに支給要件に該当している人は、11月30日(火)までに申請すれば8月分から支給されます。

8月1日～11月30日(火)までの間に、支給要件に該当した人は、要件に該当した日の翌月分から支給します。

※11月30日(火)を過ぎると、申請の翌月からの支給です。

問合せ こども家庭課 こども母子福祉担当 ☎0834-228460



アロマテラピー簡単入門

対象 市内に在住、または通勤しているおおむね35歳までの人

日時 12月2日(木)18時30分～20時

場所 徳山勤労青少年ホーム

講師 荒石由紀恵さん(アロマインストラクター)

定員 25人受け付け順

参加料 2000円

申込み 11月8日(月)～26日(金)までに、申込書を、持参で、徳山勤労青少年ホーム ☎0834-228720

命と平和を考える講演会

内容 海外で支援活動を続けている桑山紀彦さんのコンサート形式のステージ

地球のステージ5

日時 11月16日(火)10時～12時

場所 熊毛中学校

地球のステージ1

日時 11月16日(火)13時40分～15時40分

場所 富田中学校

いずれも

参加料 無料

問合せ 人権教育課人権教育担当 ☎0834-228620、人権推進課人権推進担当 ☎0834-228456

周南再生塾 一般公開講座

日時 11月27日(土)18時～19時30分

場所 市民館徳小ホール

講演 法治国家への歩み～山田顕義～

講師 秋山香乃さん(女流歴史作家)

定員 100人受け付け順

参加料 500円

申込み 11月5日(金)から、住所・氏名・電話番号を、はがき・郵送・電話・ファクス・Eメールで、〒745-0004毛利町2-2生涯学習課 ☎0834-228621・☎0834-228814・ed-shogai@city.shunan.lg.jp

お知らせ

農耕作業用自動車(トラクターやコンバインなどの)の申告

乗用装置がある農耕作業用自動車は、道路の走行の有無にかかわらず、軽自動車税の対象になり、申告が義務付けられています。まだ、申告をしていない人は、早めに手続きをして、ナンバープレート(緑色の標識)の交付を受けてください。

対象 トラクター、コンバイン、トラレーラーなど(田植え機は除く)

賦課期日 毎年4月1日

税額 1600円

持参物 印鑑、農耕作業用自動車の種別・車名・型式などが確認できるもの

問合せ 課税課市民税担当 ☎0834-228273

消費生活セミナー

相続・遺言そして成年後見制度講演会

日時 11月27日(土)13時～15時30分

場所 市民館

定員 50人受け付け順

無料相談会

日時 11月27日(土)15時45分～

相談員 司法書士

定員 3人受け付け順

いずれも

参加料 無料

申込み 11月8日(月)から、住所・氏名を、電話・ファクス・Eメールで、生活安全課消費生活

父親支援講座

イクメン！セミナー

対象 市内に在住する0歳～3歳児および未就園児の父親

日時 11月13日(土)、20日(土)10時～12時

場所 子育て交流センター

講師 古野陽一さん(子どもが未来代表)

定員 20人(受け付け順)

参加料 無料

申込み 11月5日(金)から、電話で、ごども家庭課子育て交流センター ☎0834-328181

新南陽ブロック人権講演会

日時 11月24日(水) 14時30分～15時40分

場所 福川中学校新

演題 困難を乗り越え強く生きる～人と人助け合つ心、人間として最も大切なこと～

講師 濱宮郷詞さん

参加料 無料

問合せ 教育委員会新南陽総合出張所 ☎0834-614220

市長公舎・女性建築士住まいUPセミナー

日時 11月13日(土) 13時～16時

場所 市長公舎徳

内容 快適に住むために知って得する住まいの話、事例紹介

参加料 無料

問合せ 住宅政策課市営住宅係 ☎0834-228282、県建築士会徳山支部 ☎0834-285226

山口大学公開講演

日時 11月13日(土) 13時30分～16時30分

場所 徳山保健センター

演題と講師 ▼世界言語の多様性：乾 秀行さん(准教授)▼少数字の機械翻訳：ジョン・ディビット・フィリップスさん(准教授)

定員 60人受け付け順)

参加料 無料

問合せ 中央公民館徳 ☎0834-228690

新南陽市民病院 市民公開健康講座

日時 11月20日(土) 10時～11時

場所 新南陽市民病院

演題 骨と関節を支える健康寿命～ロコモティブシンドロームの予防～

講師 木村光浩さん(市民病院副院長)

定員 100人(受け付け順)

参加料 無料

問合せ 新南陽市民病院地域連携室 ☎0834-613250



人権を考える集い

日時 11月14日(日) 10時～12時15分

場所 太華中学校徳

内容と時間 ▼生徒作品発表 : 10時15分～10時25分▼講演

：10時30分～12時(竹内昌彦さん/盲学校非常勤講師)

問合せ 榎浜公民館徳 ☎0834-250525

徳修館稲菜・三丘徳修館まつり

期日 11月21日(日)

時間と内容 ▼9時～、徳修館稲菜▼10時～14時30分、三丘徳修館まつり(安田の糸あやつり人形芝居の上演や各種バザー、大抽選会、もちまきなど)

場所 三丘徳修館周辺

問合せ 三丘徳修館 ☎0833-920177

期日 11月6日(土)～23日(祝)

県児童・幼児動物園

コンクール入選作品展

期日 11月6日(土)～23日(祝)

場所 徳山動物園

問合せ 徳山動物園 ☎0834-228640

登山教室

対象 小～中学生(小学校低学年は、保護者同伴)

日時 11月21日(日) 8時30分～15時

集合場所 コアプラザかの麓

内容 新南陽高校登山部の指導で、馬糞ヶ岳麓から長野山麓

催し

ルーラル315・376フェスタ

国道315号・376号

沿線の朝市や催しなどを結ぶ地域イベントです。市内14会場、農山漁村の女性

たちが中心になって、朝市や、楽しいイベント、体験コーナーを開催します。

日時 11月13日(土)、14日(日) 9時30分～16時

※スタンプラリーは15時までです。

※②・⑥・⑪・⑭の4会場は、スタンプラリーポイント

です。スタンプを4つ集めると、抽選で地域特産品が当たります。

315号沿線

会場 ①大潮田舎

の店(大潮田舎)、②菜さい来んさい!

しゃくなげ店(鹿野上)「わさび品評会」

展示・販売、③湖畔の店おおむかい(大

向徳)、④長穂朝市(長穂徳14のみ)、

⑤西和奈古朝市

(須々万徳13日のみ)、⑥菜さい来んさいフェスタ「お米まつりin周南2010」入賞米紹介イベント(須々万)、⑦ふるさと産品の店(あ岐南町徳13日のみ)

376号沿線

会場 ⑧田んぼの駅おおが

える(米光新)、⑨道の無人駅「お山の大将」米光、⑩ウツ

デイハウス376フェスタ(夏切新)、⑪高瀬376フェ

スタ(高瀬新)、⑫元気大道

理ふるさとまつり(大道理徳14のみ)、⑬棚田米フェスタ(中須南徳)

問合せ 農林課農政畜産係 ☎0834-228356

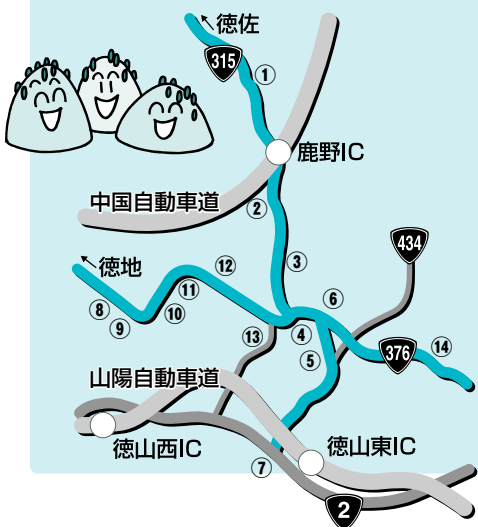

お知らせ

農地の貸し借りと転用

■農地の貸し借りは、利用権設定を

農地の貸し借りには、地主と借主の双方で、利用権を設定できます。また、再設定により、継続もできます。

地主の利点 ●農地を貸しても小作権がつかない●貸した農地は、期限が来れば、離作料を支払わなくても戻る

借り主の利点 ●経営規模の拡大が図られる●貸借期間中は安心して耕作ができる

申込み 12月17日(金)までに、地元の農業委員

■農地の転用には許可や届け出が必要です

農地の転用とは、農地に住宅や作業場を建てたり、倉庫や駐車場などの用地として農地を利用したりすることです。

農地は農業生産にとって、かけがえない資源です。このため、法律で一定の規制があり、転用には許可や届け出が必要です。

農地を転用する計画がある人は、事前に地元の農業委員、または農業委員会事務局に相談してください。

問合せ 農業委員会事務局 ☎0834-22-8574

への登山縦走

定員 20人(受け付け順)

参加料 1,000円(昼食費など)

持参物 防寒具や雨具、飲み物など

申込み 11月12日(金)までに、

住所・氏名・年齢・学校名・電話番号を、電話・ファクス・Eメールで、鹿野総合支所産業土木課

☎0834-6823005・☎0834-6823003・✉ka-sang

yo@city.shunan.lg.jp

参加料 1組500円(お土産付き)

申込み 11月8日(月)9時から、農林課農政畜産係☎0834-22-8356

ふるさと紙芝居新作発表会

日時 11月23日(祝)13時30分～15時

場所 市民館徳小ホール

内容 山口子どもの文化研究会が、ひと輝きプロジェクト公募事業として取り組んだ成果、7作品を発表

参加料 無料

問合せ 山口子どもの文化研究会☎0834-880009、文化スポーツ課文化担当☎0834-228622

新南陽市民病院

開設10周年記念式典

日時 11月14日(日)14時～15時30分

場所 新南陽市民病院

内容 ▼10周年記念式典▼記念講演：地域医療と自治体病院、講師：河合伸也さん

問合せ 新南陽市民病院総務課☎0834-6125500

徳山駅前骨董市

1周年記念イベント

日時 11月14日(日)10時30分～17時

場所 みなみ銀座商店街徳山駅前

マルシェ・デ・ブルーズ

日時 11月14日(日)10時～14時

場所 銀座通り(徳)歩行者天国

内容 マルシェ、企業、飲食、ブー入などを合わせて約50店が出店

いずれも

問合せ 産業政策課産業政策担当☎0834-22-8371

成人式

対象 平成2年4月2日～平成3年4月1日生まれで、本市の住民基本台帳に記載されている人

※案内状は、11月20日現在の住民登録に基づき、12月上旬に発送します。

※就職や進学などで、市外へ転出した人で、出席を希望する人は、12月24日(金)までに連絡してください。

日時 平成23年1月9日(日)11時～12時

場所 文化会館徳

成人式式典スタッフ募集

対象 平成23年成人式の対象者

内容 二十歳のメッセージや記念品受領、市民憲章斉唱など

定員 若干名

申込み 11月15日(月)までに、住所・氏名・生年月日・電話番号・応募の動機を、郵送・ファクス・Eメールで、〒745-0004

毛利町2-2生涯学習課青少年

教育担当☎0834-22-8697・☎0834-22-8814・✉ed.shogai@city.shunan.lg.jp

いずれも

問合せ 生涯学習課青少年教育担当☎0834-22-8697

募

募集

土木のDIYコンテスト

間伐材を利用して、プレリードックの遊び道具(縦横メートル高さ80センチメートル以内の作品)を募集します。

優秀作品は、プレリードック展示場に設置します。

日時 11月20日(土)9時～14時

場所 徳山動物園

参加料 無料

申込み 徳山高専土木建築科☎0834-29-6327

問合せ 徳山動物園☎0834-22-8640

エコチャレンジ市民節電所(個別世帯向け)の参加者

対象 7～10月分の電気使用量を昨年より6%以上削減した市内に在住する人

※参加世帯には参加賞を、その

うち40世帯を選定し、1000円分の図書カードを進呈します。

申込み 11月12日(金)までに、参加宣言書および電気使用量のお知らせを、郵送・ファクス・Eメールで、〒745-8655 岐山通1-1 環境政策課内温暖化対策地域協議会 ☎0834-228324・FAX 0834-228325・✉kanky@city.shunan.lg.jp

市営墓地の貸し付け

対象 次の条件をすべて満たした人▼市内に在住または本籍を有する▼納骨する焼骨がある(馬神墓地は、除く)▼市営墓地の貸し付けを受けてない世帯

募集区画 ▼石仏墓地新3区画(返還)：36万円～59万4000円▼平床墓地新4区画(返還)：33万6000円～55万8000円▼馬神墓地新456区画(新規)：24万3000円～36万4500円▼オケ埵共同墓地徳4区画：10万3000円～20万6000円

問合せ 環境政策課生活衛生・簡易水道係 ☎0834-228322、新南陽市民生活課 ☎0834-614106

伝言板

皆さんの活動耳より情報

市民の皆さんの団体などが行う、行事や催しなどのお知らせを募集します。



■新南陽地区総合文化祭

●日時／11月6日(土)9時～16時・7日(日)9時～15時●場所／▼展示部門…新南陽公民館・中央公園新▼発表部門…社会文化ホール新●内容▼展示部門…盆栽展・華展・水墨画展・お茶会(6日のみ)・菊華展、▼発表部門(6日のみ)…コーラス・詩吟・邦楽・歌謡・舞踊など●問合せ／新南陽地区総合文化祭実行委員会井上さん ☎0834-63-3473

■徳山吹奏楽団定期演奏会

●日時／11月6日(土)18時30分～●場所／文化会館徳●内容／不思議の国のアリス、また君に恋してる、宇宙戦艦ヤマトなど●入場料／500円(小学生以下無料)●問合せ／徳山吹奏楽団田中さん ☎090-8244-9752

■ニューシティウインズコンサート

●日時／11月13日(土)18時30分～●場所／文化会館徳●内容／吹奏楽POPSで奏でるクラシックの名曲、ラブソディ・イン・ブルーほか●参加料／500円(中学生以下無料)●問合せ／ニューシティウインズ岡村さん ☎090-4892-9818



■愛郷の作家青木健作顕彰の集い

●日時／11月14日(日)13時～●場所／新南陽公民館●内容／記念講演や献歌、献句など●参加料／無料●問合せ／青木健作顕彰の集い事務局和知さん ☎0834-63-1129

■徳山友の会家事家計講習会

●日時と場所／①11月18日(木)10時～15時…文化会館徳、②21日(日)10時～12時…徳山友の家徳●内容／収入が減ってもあわてない生活、ちょうどよく食べるためには?●参加料／①400円、②350円(資料代)、託児150円(要予約)●申込み／徳山友の家 ☎0834-31-4729、高松さん ☎0834-28-7331

■女性の健康シンポジウム

●日時／11月27日(土)13時30分～15時30分●場所／市民館小ホール徳●内容▼講演…子宮頸がんワクチンについて…伊東武久さん▼シンポジウム…受け継ぐいのち大切に●参加料／無料●問合せ／徳山女性団体連絡協議会澤田さん ☎0834-21-1455

■食生活が人生を変える講演会

●日時／11月28日(日)10時～12時●場所／徳山保健センター●参加

料／無料●問合せ／山口自然に添う会富永さん ☎0834-25-0345

■インディアカ大会チャレンジカップ in 周南

●対象／市インディアカ協会会員および市内に在住、または通勤・通学する人(中学生以上)●日時／12月5日(日)9時～●場所／熊毛体育センター●種目／▼女子フリーの部▼混合フリーの部▼女子ブロンズの部▼混合ブロンズの部●参加料／1人500円(協会登録者は、無料)※チームの上限は、2,500円●申込み／11月20日(土)までに、体育協会新南陽支部 ☎0834-62-2678

■熊毛地区駅伝大会・熊毛たんぼのマラソン大会

●対象／熊毛地区に在住、または通勤・通学する人●日時／12月12日(日)9時～●場所／三丘地区千田郷熊●種目／駅伝の部(子ども会・中学女子・中学男子・一般女子・一般男子・一般壮年の5区間)、マラソンの部(小学生)●参加料／無料●申込み／11月19日(金)までに、熊毛体育センター ☎0833-92-0026●問合せ／熊毛地区駅伝大会実行委員会山田さん ☎0833-92-0290

掲示板

市以外からのお知らせ

地元からのお便りを紹介します

おたより

■11月は労働保険適用促進月間

労働者を一人でも雇用する事業主には、労働保険(労災保険・雇用保険)の加入が義務付けられています。●問合せ/徳山労働基準監督署 ☎0834-21-1788、徳山公共職業安定所 ☎0834-31-1950

■戦後強制抑留者の皆さんへ

シベリア戦後強制抑留者に対する特別給付金の請求受付が、10月25日(月)から始まりました。●問合せ/独立行政法人平和記念事業特別基金事業部特別給付金担当 ☎0570-059-204

■女性の人権ホットライン強化週間

女性をめぐる人権問題について、電話相談を行います。●期間/11月15日(月)~21日(日)8時30分~19時(土・日曜日は、10時~17時)●相談電話番号/☎0570-070-810●問合せ/山口地方法務局人権擁護課 ☎083-922-2295

■徳山中央病院「糖尿病デー」

●日時/11月18日(木)9時~15時30分●場所/徳山中央病院本館(新棟)●内容/医師による講演・食品展示・健康相談・食事会・体脂肪測定・血糖測定など●問合せ/徳山中央病院小阪さん ☎0834-28-4411

■市シルバー人材センター南陽支部の移転

新南陽総合支所東側の旧周南市土地開発公社の建物に移転しました。●問合せ/市シルバー人材センター南陽支部 ☎0834-63-3040

11月の納付

介護保険料	6期
国民健康保険料	6期
後期高齢者医療保険料	5期



今使っているテレビの右上に「アナログ」の文字が表示されています。これから、デジタル放送を見るためにはどうしたらいいですか。



この表示は、アナログ放送を視聴している人に向けて、このままでは平成23年7月25日以降、テレビ番組が見られなくなることを周知しています。

デジタルテレビに買い替えるか、今使っているテレビでも、地上デジタルチューナーやデジタルチューナー内蔵録画

機を接続すれば、引き続き見ることができます。

また、使っているアンテナが、UHFアンテナであればそのまま使うことができます。

デジタル放送の詳細については、デジサポ山口に、連絡していただければ、相談会や説明会の開催、戸別訪問もしますので、問い合わせください。

問合せ デジサポ山口(総務省山口県テレビ受信者支援センター) ☎083-963-4400

123 数字で見る周南市

人々のうごき(8月31日現在)

【人口】152,949人(前月比 -30人)

【男】73,834人(前月比 -37人)

【女】79,115人(前月比 7人)

●出生95人 ●死亡121人

●転入282人 ●転出286人

【世帯】67,680世帯(前月比 +28世帯)



火災件数(9月の発生件数)

7件(平成22年の累計 49件)



交通事故件数(9月の発生件数)

死者数1人(平成22年の累計13人)

負傷者数62人(平成22年の累計626人)



登録すると、登録された携帯電話やパソコンに、市から災害・緊急時のお知らせや気象情報のEメールが配信されます。shunan@xpressmail.jpに空メールを送信し、返信されたEメールの内容に従って登録してください。



市政情報番組 周南市市政だより

水道GLP認定取得 (11月放送分)

- シティーケーブル周南(12チャンネル) 毎日6時・15時・22時
- Kビジョン(アナログ11チャンネル・デジタル12チャンネル) 毎日8時30分・18時30分・24時30分
- メディアリンク(アナログ5チャンネル) 毎日7時・14時・21時
- 市政だよりバックナンバー
URL <http://www.city.shunan.lg.jp/section/kohojoho/info/catv/>

市ホームページ 広報しゅうなん

- 広報しゅうなん(pdfファイルで配信)
URL <http://www.city.shunan.lg.jp/section/kohojoho/info/>
- 音訳広報(mp3ファイルで配信)
URL <http://www.city.shunan.lg.jp/section/kohojoho/info/voice/>

正解者の中から 抽選で5人に 図書カードを プレゼント

(応募総数41通)
崎美恵さん
上美子さん、山田善美さん、村美知子さん、藤

当選者 前回の答え ③猫

川上克恵さん、神崎

担当者

岐山通1-1広報情報課広報

はがきで、〒745-8655

住所・氏名・年齢・電話番号を、

報の記事に対する意見や感想・

で、クイズの答え・市政や市広

報の記者に対する意見や感想・

11月10日(水)必着

応募方法

③ 埼玉県

② 千葉県

① 神奈川県

府県は?

今年、国体が開催された都道

府県は?

今年、国体が開催された都道

府県は?

プレゼントクイズ

周南市美術博物館開館15周年記念

開府三六〇年 凛 — 徳山毛利家

殿様たちのものがたり — 受け継がれる大名文化

Rin-The Tokuyama Mouri Family



金梨子地菊桐紋散雲時給鞍 鎧 (山口県指定文化財)

初代 毛利就隆

開府360年を記念した本展では、徳山がはじまった「就隆の時代」を振り返るとともに、徳山毛利家に伝来する歴代藩主ゆかりの品々、絵画、工芸品、調度品など名品の数々を、初公開の資料も含めて紹介します。また、現在では失われた城下町の足跡もたどります。この機会にぜひ故郷の歴史と文化に触れて下さい。

11月26日(金)～2011年1月16日(日)
 午前9時30分～午後5時(入館は午後4時30分まで)
 休館日/月曜日、年末年始(12月29日～1月3日)
 ※ただし1月10日(月・祝)は開館、翌11日(火)休館
 観覧料/一般: 900円(800円)
 大学生: 700円(600円)
 ()内は前売および20名以上の団体
 ※18歳以下および70歳以上、身障者の方は無料です。
 受付で証明できるものをご提示下さい。
 ※本展をご鑑賞の際は、常設展も無料でご覧いただけます。

関連行事

🍵 香道体験「武家の遊び—香に親しむ—」
 香木をたいて香りを聞く「聞香」を体験してみませんか。
 日にち/11月28日(日)
 時間/①午前11時～ ②午後2時～(いずれも1時間程度)
 会場/周南市美術博物館ハイビジョンギャラリー
 講師/吉村ひとみ氏(香道翠風流師範、山口県立長府高等学校非常勤講師)
 対象/高校生以上
 定員/各回15名
 参加費/1,500円
 申込方法/往復ハガキに
 ①住所
 ②氏名
 ③電話番号
 ④年齢

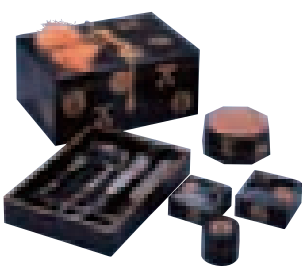

黒塗菊一文字三星沢瀉紋散細工箱(香割道具)

⑤希望時間
 を明記の上、周南市美術博物館(〒745-0006 周南市花畠町10-16)までお送り下さい。
 ※申し込み多数の場合は抽選となりますので、ご了承下さい。
 締切/11月13日(土)必着

🍵 学芸員によるギャラリートーク
 日にち/12月4日(土)、18日(土)、1月8日(土)
 時間/いずれも午後2時～
 ※観覧券をお求めの上、展示室にお集まり下さい。

🎵 クリスマスサロンコンサート **入場無料**
 日にち/12月18日(土)、19日(日)
 時間/いずれも午後6時～
 会場/周南市美術博物館ロビー

※詳細は、周南市美術博物館までお問い合わせ下さい。

※写真掲載の資料は、すべて徳山毛利家蔵

問い合わせ●周南市美術博物館 ☎0834-22-8880 <http://s-bunka.jp/bihaku/>

広告の内容については、直接広告主に問い合わせてください。
 広告掲載の申し込みは、株式会社ふじたプリント社 ☎0834-25-1600に問い合わせてください。