

広報
しゅうなん

周南

7

2010

15日号

No.174

ファミリーサポートセンター

活力あふれる“いのち育む里”の実現をめざして
ふるさと周南応援寄付金
市職員を募集

今回の
表紙

いた び
四熊板碑

徳山地域にある四熊板碑は、表面に地藏菩薩が彫られた南北朝時代の板碑です。銘文によると、応安7(1374)年に817人の人々が関わって建てられたことが記されています。南北朝時代の庶民信仰を知るうえで重要であり、また石造美術の面からも非常に価値があるものです。(市指定有形文化財)



地域や社会全体で子育てを支援

ファミリー

サポートセンター

身近に子どもを預ける人がいない場合、頼りになるのがファミリーサポートセンターです。

今年で設立10周年を迎える市ファミリーサポートセンターは、保育園や児童クラブなどの送迎をはじめ、急な仕事や通院、またリフレッシュしたいときなどに利用できる、地域の相互援助組織です。

ファミリーサポートセンターとは

お父さんやお母さんは、仕事や用事があるときに「少しの間、誰かが代わりに子どもの世話をしてくれたら」というところがあると思います。

子育て交流センター(ぞうさんの家)内に設置しているファミリーサポートセンターでは、子育ての援助をしてほしい人(依頼会員)と、子育てを手伝いたい人(提供会員)との橋渡しをしています。

ファミリーサポートセンターは、提供会員が、依頼会員の子どもの世話をしています。

を、有料で一時的に援助するための、相互援助組織です。

こんなときに 子育てを応援します

ファミリーサポートセンターでは、次のようなときに子育てを応援しています。

- 保育園や幼稚園、小学校、児童クラブ終了時間後の自宅や習い事への送迎、預かりのとき
- 保育園や幼稚園、小学校、児童クラブ終了時間後の自宅や習い事への送迎、預かりのとき
- 保護者の臨時的な仕事や求職活動のとき

- 学校・幼稚園・保育園行事や通院、冠婚葬祭など、子どもを連れて出掛けにくいとき
- 保護者が、リフレッシュしたいときなど

ファミリーサポートセンターのしくみ

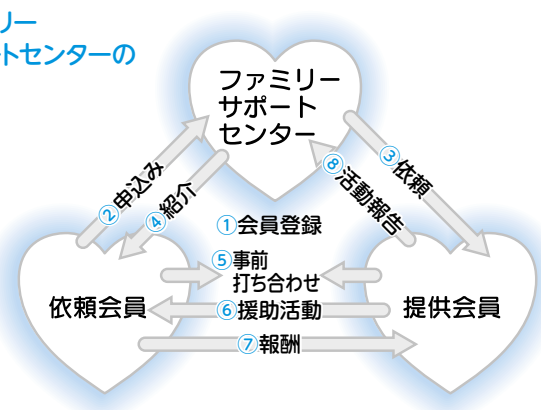

会員になれる人

市内に在住する人なら、誰でも会員になることができます。

依頼会員 依頼会員の対象は、0歳から小学6年生までの子どもがいる親です。

提供会員 提供会員になるために、資格や経験は必要ありません。提供会員の皆さんが、できることに応じていただけることをお願いします。

両方会員 依頼会員と提供会員の両方を兼ねて、会員になることもできます。

会員になるには

会員になるには、ファミリーサポートセンターへの登録が必要です。センターのアドバイザーが、内容

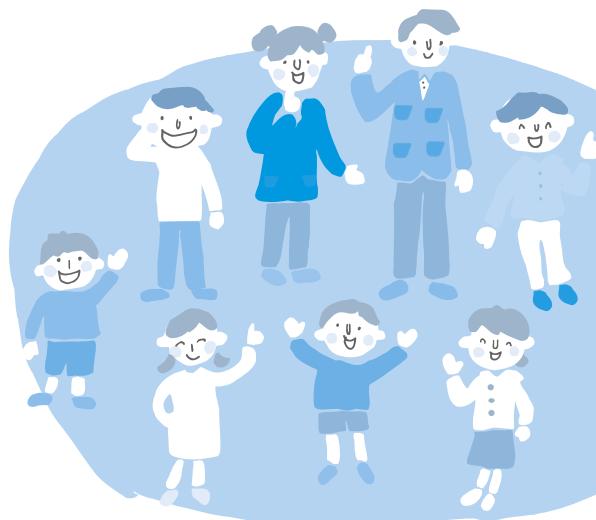

くわしい問合せは

周南市ファミリーサポートセンター

〒745-0025築港町13-15

子育て交流センター(ぞうさんの家)内

TEL.0834-32-8191

平成21年度の
主な援助内容

- 子どもの習い事などの送迎
- 放課後や児童クラブ終了後の預かり
- 保育施設の保育開始前や終了後の預かり
- 保育施設・児童クラブへの送迎
- 学校・保育園の休みの時の援助
- 保護者などの短時間・臨時的就労の場合の援助
- 保護者などの病気・その他の急な場合の援助
- 冠婚葬祭や学校の行事などの預かり
- 買い物など外出の時の預かり



会員同士が、お互いに決められた約束ごとを守ることや、プライバシーの侵害はしないことなどを心掛け

気持ちよく利用するためには

■補償保険に加入しています
けがや事故など、万一の場合に備えて、提供会員や子どもの補償保険に加入しているので安心です。

事前の打ち合わせ

子どもの食事やおやつのこと、健康状態や癖、好みなどについて、会員同士が一度打ち合わせを済ませた後に、活動します。

依頼したいときは

依頼会員は、ファミリーサポートセンターに連絡すると、アドバイザーが内容を把握して、提供会員を紹介いたします。

登録に必要なもの

入会金や年会費は、無料です。
会員になる大人の顔写真(縦3センチ×横3センチ)2枚と印鑑を、ファミリーサポートセンターに持参してください。

援助報酬の基準

日時	子ども1人当たりの利用料金
平日(7時~19時)	1時間当たり600円
平日(早朝・夜間)	1時間当たり700円
土・日曜日、祝日、年末年始	1時間当たり700円

※くわしいことは、ファミリーサポートセンターに問い合わせてください。

講演会や講習会を開催

ファミリーサポートセンターでは、講演会や講習会を企画し、会員の皆さんの親睦や育児の知識などが習得できる場を提供しています。
開催日時などの詳細は、随時、市広報でお知らせします。

て、活動することが大切です。
依頼会員は「手伝ってくれて、ありがとう」、「提供会員は「大切な子どもを託してくれて、ありがとう」とお互いに感謝の気持ちをもつこと、気持ちよく利用することができます。

ファミサポ会員随時募集中

平成22年度“いのち育む里”創発事業【採択事業】

事業区分 地域の夢プラン実現支援事業

1 PROJECT 他出後継ぎが帰りたくなるむらづくりプロジェクト

団体名	渋川をよくする会
事業目的	他出した後継ぎ家族が帰郷しやすい条件整備を図る 他出した後継ぎ家族から支援してもらえる魅力ある地域をつくる
事業概要	初年度 ○農産物加工の事業計画と体制づくり ○美しい景観づくり 2年度 ○農産物加工事業の開始と経営安定 ○美しい景観づくり・看板作成 3年度 ○農産物加工事業の経営安定 ○美しい景観づくり・看板作成

2 PROJECT 「大潮の豊かな自然や伝統を守り、安心して住み続けられる地域づくり」実践プロジェクト

団体名	大潮の里をまもる会
事業目的	地域の資源(自然・人・伝統など)を活用し、みんなが安心して住めるより良い「大潮」の地域コミュニティを創出する
事業概要	初年度 ○地域活動の担い手の確保 ○他出後継ぎなどの参加による交流活動の研究・試行 ○情報発信の強化 2年度 ○他出後継ぎなどの参加による交流活動の試行 ○地域の自然を保全する活動の研究・試行 ○情報発信の強化 3年度 ○地域の自然を保全する活動の実施 ○地域資源・情報・農産物などを一元化するプラットフォームの設置

3 PROJECT 須金の魅力まるごと発信事業

団体名	生きがいのある須金をつくる会
事業目的	地域の歴史・史跡・自然・特産品・食材を生かした活動を通して豊かな地域の実現を図る
事業概要	初年度 ○須金まるごとマップの内容充実と増刷、看板作成 ○漬物や梨の加工品の開発 2年度 ○観光メニューの充実と人材育成、景観づくり ○漬物の商品化と梨の加工品の試作 3年度 ○観光メニューの充実と人材育成、景観づくり ○梨の加工品の商品化

事業区分 好循環創出支援事業

4 PROJECT 豊かな和田の里づくりプロジェクト

団体名	和田農産物加工所
事業目的	和田の食材を生かした新たな加工品を開発することで、地域内の経済循環の創出と地域連携の推進・活性化を図る
事業概要	初年度 ○5年間の事業プラン作成 ○先進地視察 ○新商品の研究・試作 2年度 ○新商品の研究・試作 ○販売戦略の検討 ○試食会の開催、アンケート調査など 3年度 ○商品デザイン作成 ○商品PRチラシ作成 ○加工機材購入

4団体が挑戦開始
活力あふれる「いのち育む里」の
実現をめざして

平成22年度の「いのち育む里」創発事業を採択しましたのでお知らせします。

平成22年度から「いのち育む里」に活力を生み出すため、個性的・魅力的な取り組みを支援する「いのち育む里」創発事業を創設し、募集を行いました。

この事業に応募のあった6件について、公開プレゼンテーションによる事業説明を受けた後、「いのち育む里」創発事業審査委員会において審査を行

いました。その結果、4団体の事業を採択しました。

地域の夢プラン
地域の夢プランとは、小学校区など一定の機能や規模をもつ枠組みの中で、話し合いを通じて、地域の将来像やその実現を図る、具体的な取り組みなどを定めた地域独自の振興計画です。

なお、地域の夢プラン策定を支援する事業は、9月30日(木)まで募集を行っています。



特産品試作の様子▶



▲交流活動の様子

くわしい問合せは “いのち育む里づくり”課 ☎0834-22-8245

平成21年度ふるさと周南応援寄附金収入状況

No.	事業メニュー	件数	寄附金額(円)
1	徳山動物園の魅力アップに関する事業	31	90,000
2	人間魚雷「回天」の歴史を伝承する事業	11	1,426,500
3	特別天然記念物「ナベヅル」の保護に関する事業	4	411,500
4	花と緑あふれるまちづくりに関する事業	9	38,000
5	次代を担う子どもたちを育む事業	19	179,000
6	高齢者の安心な暮らしを守る事業	21	399,000
7	地球温暖化の防止に関する事業	2	6,000
8	市民や地域団体、NPOなどの主体的な地域づくりを支援する事業	2	11,000
9	芸術や文化の振興に関する事業	3	204,000
10	国際交流の発展に関する事業	1	1,000
11	奨学金の貸付に関する事業	4	523,000
12	その他目的を達成するために市長が必要と認める事業	30	8,066,187
	・周南市野球場の改修	18	5,836,000
	・災害の復旧・復興	10	2,160,187
	・須金地区・須磨小学校を応援する事業	1	20,000
13	・多くの市民のためになる事業	1	50,000
	市長におまかせ	8	2,617,000
合計		145	13,972,187

寄附者別の内訳は、市内からが108件で、11,828,187円、市外からは37件で、2,144,000円です。また、個人からは128件で、3,074,000円、団体からは17件10,898,187円です。



ふるさとへの想いとともに、市内外の皆さんから、たくさんの方々の「ふるさと周南応援寄附金（ふるさと納税）」を

頂きました。

市では、いただいた寄附金を基金に積み立て、寄附された人の意向に沿った事業に活用しています。

税の優遇措置

寄附をした場合、住んでいる自治体に納める住民税と所得税から一定の控除を受けることができます。

問合せ 企画課企画担当 ☎0834-228478

寄附金の使い道

寄附金を活用して21年度に実施、または22年度以降に実施予定の主な事業です。

徳山動物園の魅力アップに関する事業

- ◆平成21年度 50,000円
 - ◆平成22年度 90,000円
- 動物園の魅力拡大をめざし取り組む「ズー夢アップ21」

人間魚雷「回天」の歴史を伝承する事業

- ◆平成22年度 189,000円
- 外国からの観光客のための英語版リーフレット作成

特別天然記念物「ナベヅル」の保護に関する事業

- ◆平成22年度 411,500円
- 名古屋市で開催されるCOP10(生物多様性条約第10回締約国会議)への参加

花と緑あふれるまちづくりに関する事業

- ◆平成22年度 38,000円
- 花いっぱいのもちづくり推進のための花の種・苗の購入

次代を担う子どもたちを育む事業

- ◆平成21年度 15,000円
- ブックスタート事業の絵本購入
- ◆平成22年度 179,000円
- 学校図書館の図書購入

高齢者の安心な暮らしを守る事業

- ◆平成21年度 225,000円
 - ◆平成22年度 124,000円
- ひとり暮らしなどの高齢者または重度心身障害者のための緊急通報システム設置
- ◆平成22年度 275,000円
- 重度の身体障害者(児)、知的障害者(児)および精神障害者の日常生活に必要なストマ用装具、紙おむつなどの給付

地球温暖化の防止に関する事業

- ◆平成21年度 5,000円
- エコチャレンジ～市民節電所事業～の活動支援

- ◆平成22年度 6,000円
- 公共施設に設置のみどりのカーテンの苗やプランターなどの購入

芸術や文化の振興に関する事業

- ◆平成21年度 20,000円
 - ◆平成22年度 204,000円
- 市美術展の開催

その他目的を達成するために市長が必要と認める事業

- 市長におまかせ
- ◆平成22年度・23年度 8,571,000円
- ユニバーサルデザインに対応した市野球場のリニューアル
- ◆平成21年度 2,160,187円
- 平成21年7月の中国・九州北部豪雨により被災した道路や公園、河川・水路などの復旧工事
- ◆平成22年度 50,000円
- 徳山開府360年記念周南みなとHANABI2010の開催

周南市役所に新風を！

市職員を募集

チャンスいっぱい！の周南市で、あなたの貢献をお待ちしています。



Uターン／再チャレンジ型採用試験

● 行政事務(募集人数2人程度)

一般的な社会人としての能力のほか、経営感覚やコスト意識、顧客市民志向、企画力、マネジメント力、交渉力、営業力などを有し、即戦力として能力を発揮できる、または、顕著な実績や成果を収めた人で、その実績や成果に至るまでの過程において培われたチャレンジ意欲やタフな精神力、行動力、発想力を市政で発揮できる、職務経験がある人を募集します。

● 職務経験など 例：▼企業財務会計

事務▼福祉施設などでの相談・援助業務▼社会福祉士▼観光プロモーション業務▼病院管理業務▼法務業務▼司法書士や公認会計士などの難関

● 国家資格取得など

● 顕著な実績・成果 例：▼国際・全国レベルでのスポーツ大会・文化芸術コンクールなどにおいて、優秀な成績を収めた▼研究などの成果が社会

で注目された▼地域イベントプロデュースの成功実績など

● 受験資格 昭和26年4月2日以降に生まれ、民間企業などで、職務経験が、平成22年8月31日現在で5年以上ある人

● 建築技術(募集人数1人程度)

建築分野の専門的知識を有し、建築設計や積算、工事監理などに関する業務において、即戦力として専門能力を発揮できる、職務経験がある人を募集します。

● 受験資格 昭和26年4月2日以降に生まれ、建築分野の専門的知識を有し、建築設計や積算、工事監理などに関する業務に携わった経験がある人

● 保育士・幼稚園教諭(募集人数1人程度)

保育園や幼稚園で、児童福祉や幼児教育分野の即戦力として、経験や能力を発揮できる、職務経験がある人を募集します。

● 受験資格 昭和26年4月2日以降に生まれ、保育士資格および幼稚園教

諭免許を併せて有し、保育・幼児教育関係の経験が、平成22年8月31日現在で5年以上ある人

いずれも

試験科目 教養試験、小論文、一般性格診断検査、専門試験(建築技術と保育士・幼稚園教諭)

高校卒業程度

● 行政事務(募集人数1人程度)

試験科目 教養試験、小論文、事務適性検査、一般性格診断検査

● 土木技術(募集人数1人程度)

試験科目 教養試験、小論文、一般性格診断検査、専門試験

● 水道局土木技術(募集人数1人程度)

試験科目 教養試験、小論文、一般性格診断検査、専門試験

いずれも

受験資格 平成元年4月2日から平成5年4月1日に生まれ、最終学歴が高校を卒業、または平成23年3月に卒業見込みの人

身体障害者対象(身体障害者手帳の交付を受けている人)

● 行政事務(募集人数1人程度)

受験資格 昭和46年4月2日から平成5年4月1日に生まれ、高校以上を卒業、または平成23年3月に卒業見込みで、自力で通勤でき、介助者なしで職務の遂行が可能で、活字印刷

文による出題や口述による試験に対応できる人

試験科目 教養試験、小論文、事務適性検査、一般性格診断検査

1次試験日 9月19日(日)

場所 ▼Uターン／再チャレンジ型：岐陽中学校▼高校卒業程度と身体障害者対象：徳山保健センター

採用予定日 平成23年4月1日

申込み 8月18日(水)までに、申込書・受験票(50円切手を貼付)・身体障害者手帳の写し(身体障害者対象のみ必要)を持参・郵送で、〒745-8655 岐山

通1-1 人事課 人事研修担当 ☎0834-22-8253・☒jinjo@city.shunan.lg.jp

申込書は、市役所本庁舎受付・人事課 各総合支所地域政策課・各支所

〒745-0844 水道局総務政策課 ☎0834-22-8613・☒suido-somu@city.shunan.lg.jp

ただし、高校卒業程度・水道局土木技術の申し込み問合せは、〒745-0844 水道局総務政策課 ☎0834-22-8613・☒suido-somu@city.shunan.lg.jp

郵送を希望する人は、試験区分を明記し、返信用切手140円分を同封して人事課まで。

ただし、高校卒業程度・水道局土木技術の申し込み問合せは、〒745-0844 水道局総務政策課 ☎0834-22-8613・☒suido-somu@city.shunan.lg.jp

〒745-0844 水道局総務政策課 ☎0834-22-8613・☒suido-somu@city.shunan.lg.jp

〒745-0844 水道局総務政策課 ☎0834-22-8613・☒suido-somu@city.shunan.lg.jp

〒745-0844 水道局総務政策課 ☎0834-22-8613・☒suido-somu@city.shunan.lg.jp

〒745-0844 水道局総務政策課 ☎0834-22-8613・☒suido-somu@city.shunan.lg.jp

〒745-0844 水道局総務政策課 ☎0834-22-8613・☒suido-somu@city.shunan.lg.jp



祭 周南夏のまつり

徳山夏まつり

日時 7月31日(土)17時～22時
場所 平和通、青空公園、中心商店街
 街一帯

内容 みこし練り歩き、もちまき、ヒップホップダンス、バンド演奏、大道芸おこたんぺ、音楽隊パレード、おばけ屋敷、飲食・物販コーナー、屋台・露店市、ビアガーデン、陸上自衛隊の車両展示、消防はしご車の展示など
駐車場 徳山小学校(臨時駐車場)
 ※雨天の場合は、使用できません。
問合せ 観光政策課 観光立市担当
 ☎0834・22・8355・徳山商工
 会議所 ☎0834・31・3000



—内は17時から22時30分まで車両交通規制があります。公共交通機関を利用してください。

サンフェスタしんなんよう

日時 8月7日(土)16時～22時

場所 JR新南陽駅前と政所周辺
内容 パレード、子ども・企業みこし、もみ太鼓、研修館和太鼓クラブ、なんよう太鼓保存会の演奏、富田中学校有志の合唱、吹奏楽の演奏、花

火大会(21時)など

駐車場 4か所の臨時駐車場

問合せ 新南陽総合支所産業土木課 ☎0834・61・4108・新南陽
 商工会議所内サンフェスタしんなんよう実行委員会 ☎0834・63・3315

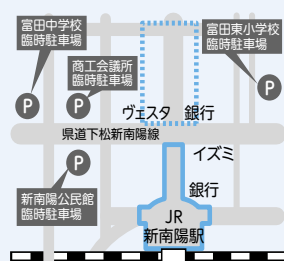

—内は15時から22時15分まで、…内は16時30分から22時15分まで車両交通規制があります。

花火大会のため、永源山公園の立ち入りを禁止

日時 8月7日(土)9時～23時

※雨天の場合は、8日(日)に順延します。

場所 永源山公園 新全域

※永源山プールも、7日(土)と8日(日)は休場します。

問合せ 公園花とみどり課公園管理係 ☎0834・22・8402・永源山公園管理事務所 ☎0834・63・7899



誰でも無料で借りることができます!

移動図書館

やまびこ号

問合せ 中央図書館 ☎0834-22-8683

※大津島地区はやまびこ号ジュニアが巡回します。

戸田	8月4日(水)・9月1日(水)・17日(金)	
四郎谷	10:00～10:30	戸田支所 10:50～11:40
下戸田浴	13:20～13:50	戸田東公園 14:00～15:00
夜市・湯野	8月6日(金)・9月3日(金)・18日(土)	
戸田駅前	10:00～10:50	柚木河内 11:10～11:30
湯野公民館	13:10～14:20	北古屋 14:30～15:00
大津島	8月6日(金)・9月18日(土)	
瀬戸浜自治会館	10:40～10:50	大津島郵便局前 11:10～11:30
馬島巡航待合所	13:00～13:30	刈尾巡航待合所 13:50～14:10
都濃	8月10日(火)・9月4日(土)	
長穂小学校	10:00～10:40	須々万支所 11:00～11:40
中須支所	13:20～14:00	須磨小学校 14:40～15:20
熊毛	8月11日(水)・9月7日(火)	
八代小学校	10:10～10:40	三丘徳修館 11:10～11:40
大河内公民館	13:40～14:10	サンウイング熊毛 14:20～15:00
櫛浜	8月18日(水)・9月8日(水)	
居守	10:00～10:50	旭町 11:00～11:30
櫛浜支所	13:10～14:00	櫛浜漁協裏 14:20～15:20

鼓南・久米	8月20日(金)・9月10日(金)	
粒島小学校	10:00～10:30	大島小学校 10:40～11:30
西久米	13:30～14:10	田中 14:20～15:00
久米	8月24日(火)・9月11日(土)	
清水住宅	10:00～10:40	旭ヶ丘東福祉館 10:50～11:30
久米支所	13:10～14:20	ひばり丘県営住宅集会所 14:40～15:30
菊川	8月25日(水)・9月14日(火)	
四熊小学校	10:00～10:30	菊川公民館 10:50～11:40
西武井	13:20～14:10	小畑小学校 14:30～15:20
向道・夜市	8月27日(金)・9月15日(水)	
大向公民館	10:00～10:40	大道理公民館 11:00～11:30
才原	14:00～14:30	夜市公民館 14:50～15:30

なかよし号

問合せ 新南陽図書館 ☎0834-62-1150

※和田小学校への巡回/8月…巡回なし・9月…第3火曜日

富田	8月7日(土)・21日(土)・9月4日(土)・18日(土)	
政所東ソ一社宅	10:40～11:10	大神北日新社宅 11:20～11:50
川崎会館	13:10～13:30	西千代田町ケヤマ社宅 13:35～14:00
三笹町新開公会堂	14:05～14:30	椎木町日新社宅 14:35～15:00
福川	8月14日(土)・28日(土)・9月11日(土)・25日(土)	
平野町山部商店前	10:10～10:30	大神信越化学社宅跡 10:35～10:55
大神ケアハウス新南陽	11:00～11:30	長田町中央公園 13:10～13:35
羽島山田電器	13:40～14:00	瀬ノ上集会所 14:05～14:30
上迫町警察官官舎	14:35～15:00	

※悪天候の場合、巡回を中止することがあります。

知恵

消費生活の



便利な製品！使い方でトラブル発生?!

便利と思って使っている製品の中には、正しい使い方をしないと、痛ましい事故になってしまつ場合があります。自分自身はもちろん、高齢者や障害者、子どもたちなどを守るため、注意事項をよく読み、製品を正しく使用しましょう。また、食品についても「のどに詰まって窒息事故」の例もありますので、包装の表示にも注意しましょう。

子どもの間で流行している「ローラー付シューズ」の事故

靴のかかとの部分にローラーが付いて、助走をつけてつま先をあげるとローラースケートのよう滑ることができるとして、小学生を中心に流行していますが、転倒して足を骨折したり、周りの人の巻き添え事故も発生しています。

消費者へのアドバイス

取扱説明書をよく読み、使用の際は、ヘルメットやプロテクター

などの安全装具を必ず身に付け、人の多いところでは使用しない。保護者などは、使用方法やマナーをきちんと子どもに説明し、しっかりと理解させる。

電子キーの乗用車で、子どもが閉じ込められた!

鍵を身に付けていれば、鍵を取り出さなくてもドアの解錠や施錠ができる電子キーを装備している乗用車が増えています。電子キーを車内に置いたまま車外に出たら、誤操作でロック状態になり、車内に子どもが閉じ込められる事例が発生しています。

消費者へのアドバイス

降車の際は、鍵を車内に置かない。電池が切れた場合のドアの解錠方法、エンジンの始動方法を事前に確認しておく。

消費生活に関する悩みや困りごとがある場合は、まず相談を市消費生活センター
☎0834-22-8321



循環型社会入門

問合せ リサイクル推進課計画担当
☎0834-22-8400

容器包装廃棄物は家庭ごみの代表格

容器包装とは、びんや缶、ペットボトル、お菓子の箱や袋など、中身商品を入れた容器や、商品を包んでいる包装などの総称です。

中身を消費した後や、商品を取り出した後に排出される容器包装廃棄物は、家庭ごみの中で特に大きな割合を占めています。



詰め替え用や簡易包装商品の利用など、商品を選ぶ時点でごみの減量は始まっています。

子育ては やさしいまち



子育てサークル活動の応援

市内では、約80以上の子育てサークルが、活動しています。平成22年3月に実施したアンケートによると、関係者の多くの方が、幅広い活動やグループへの援助を望んでいました。

このたび団体活動の援助の一環として、子育て交流センターぞうさんの家では、市内の子育てサークルや支援グループなどの関係者を対象に、7月

1日から備品の貸し出しを行います。貸出備品は、プロジェクターや音響装置、大型絵本、紙芝居、おもちゃなどです。貸出方法は、借用書に必要事項を記入し、使用日の前日までに、提出します。貸出期間は、10日間で、使用料は無料です。

問合せ
子育て交流センター
ぞうさんの家
☎0834-32-8181

すこやか通信

問合せ

健康増進課(徳山) ☎0834-22-8553
 健康増進課(新南陽) ☎0834-61-3091
 熊毛総合支所健康福祉課 ☎0833-92-0013
 鹿野総合支所市民福祉課 ☎0834-68-2302

親と子の健康づくり

◆3歳児健康診査

対象 平成19年2月生まれの幼児、または3歳6か月から4歳未満の幼児で、これまで3歳児健康診査を受けていない人

日時	場所
8月 18日(水) 12:30~13:10	新南陽保健センター
19日(木) 13:00~13:40	ゆめプラザ熊毛
26日(木) 12:30~13:30	徳山保健センター

持参物 健康診査票、少量の尿、母子健康手帳

◆育児相談

体重や身長測定、保健師が育児相談、助産師がおっぱい相談、栄養士や歯科衛生士が個別指導を行います。

●おっぱい相談、○栄養相談、◎歯科相談を併せて実施

日時	場所
8月 4日(水) 10:00~11:00	夜市支所
5日(木) 10:00~11:00	新南陽保健センター○○○
10日(火) 9:30~11:00	徳山保健センター●○○
11日(水) 10:00~11:00	コアプラザかの●○
12日(木) 10:00~11:00	ゆめプラザ熊毛●○○
16日(月) 10:00~11:00	周陽公民館
24日(火) 10:00~11:00	久米支所
25日(水) 10:00~11:00	須々万農村環境改善センター○

持参物 母子健康手帳

◆ここにこ歯みがき学級

対象 2歳~4歳6か月までの幼児とその親

日時 8月27日(金) 10時~11時

場所 徳山保健センター

内容 虫歯予防と食事の講話、歯みがき実習など

定員 10組

持参物 母子健康手帳、タオル、歯ブラシ

申込み 7月22日(木)から、健康増進課(徳山)

◆子育てママのハッピーセミナー

●4~6か月児対象

日時と内容 ▼8月17日(火) 10時~11時30分…離乳食試食会 ▼24日(火) 14時~15時30分…体操 ▼9月21日(火) 9時30分~13時…調理実習

場所 徳山保健センター

申込み 7月22日(木)から、健康増進課(徳山)

●9~11か月児対象

日時 8月31日(火) 10時~11時30分

内容 離乳食・歯みがき・育児について

場所 新南陽保健センター

申込み 7月30日(金)から、健康増進課(徳山)

成人の健康づくり

◆健康づくり相談会

●ストップ!糖尿病(予約制)

対象 おおむね40~74歳で、次のいずれかに該当する人▼
 血圧が高い▼血糖値が高い▼中性脂肪値やコレステロール値が高い▼体重を減らしたい

※治療中の人や特定保健指導を受けている人を除きます。

日時	場所
8月 9日(月) 9時30分~12時	徳山保健センター
11日(水) 10時~12時	熊毛総合支所
13時~15時	熊毛総合支所
27日(金) 9時30分~12時	新南陽保健センター

※都合が合わない人は、別の日でも予約を受け付けます。申し込み時に相談してください。

持参物 健康診査受診結果、健康手帳、必要時ライフコーダー電池代(250円)

申込み 健康増進課(徳山)、熊毛総合支所健康福祉課、鹿野総合支所市民福祉課

■休日夜間急病診療所(慶万町10-9)

診療科目 内科、外科

診療時間 ●休日…9時~12時、13時~17時、19時~22時 ●平日夜間…19時~22時

電話 ☎0834-32-2299

■周南地域休日夜間子ども急病センター(周南こどもQQ)(徳山中央病院内)

診療科目 小児科

診療時間 ●休日…9時~12時、13時

~17時、19時~22時 ●平日夜間…19時~22時

電話 ☎0834-28-9650

■休日歯科診療所(今宿町3-55)

診療科目 歯科

診療時間 10時~12時、13時~15時

電話 ☎0834-32-1717

※時間外の診療は消防本部指令室☎0834-22-8765へ問い合わせてください。

●いずれも事前に電話で確認し、保険証と福祉医療証などを必ず持参してください。

■熊毛地域休日在宅当番医(診療時間…9時~17時)

8月	当番医	電話番号
1日(日)	松本医院(大江)	0833-91-6020
8日(日)	小川クリニック(勝間原)	0833-91-5777
15日(日)	ふじわら医院(大河内)	0833-91-7100
22日(日)	松永医院(夢ヶ丘入口)	0833-91-3006
29日(日)	松本医院(大江)	0833-91-6020
●休日当番医テレホンサービス☎0833-92-0029		

15歳未満の子どもの急病、疾患は…小児救急医療の電話相談(19時~23時)☎#8000(携帯電話・プッシュ回線)または☎083-921-2755

緊急の場合

情報 ひろば



子育て

子ども手当の振込口座

子ども手当の振込口座に、ゆうちよ銀行も利用できるようになりました。

振込口座を変更する人は、子ども家庭課(子ども母子福祉担当・各総合支所福祉担当・各支所)で手続きをしてください。

問合せ 子ども家庭課(子ども母子福祉担当) ☎0834・22・8460

児童扶養手当

児童扶養手当法が改正され、8月1日から父子家庭の父親も支給対象(所得制限あり)になります。7月31日(土)までに支給要件に該当している人は、8月1



相談

歯科相談(予約制)

子どもから大人まで、歯科衛生士が相談に応じます。

日時 8月9日(月)9時30分～11時30分

場所 徳山保健センター
問合せ 健康増進課地域保健担当 ☎0834・22・8553

無料法律相談

コアラザかの場で開催

対象 市内に在住する人
日時 8月11日(水)9時～12時
相談員 弁護士

定員 12人(受け付け順)

申込み 8月2日(月)8時30分から、鹿野総合支所市民福祉課 ☎0834・68・2333

新南陽総合支所で開催

(日)以前でも申請することができ、11月30日(火)までに申請すれば、8月分から支給します。8月1日以降に支給要件に該当した人は、申請の翌月分からの支給になります。
問合せ 子ども家庭課(子ども母子福祉担当) ☎0834・22・8460

お知らせ

毎月勤労統計調査特別調査期間

7月中旬～8月

内容 常用労働者数1～4人の事業所で、7月31日現在の給与や労働時間、雇用などの調査

問合せ 広情報課統計担当 ☎0834・61・3040、県統計分析課 ☎0833・9333・2654

後期高齢者医療制度の限度額適用・標準負担額減額認定証

後期高齢者医療制度の被保険者で、市・県民税が非課税世帯の人は、限度額適用・標準負担額減額認定証の交付を受けることができます。

入院時に医療機関に提示すると、入院時の食事代などが減額されます。また、医療費用も

お知らせ

退職した人の生活の安定のために 県・市町退職者緊急対策資金

会社の倒産や事業不振などにより、退職を余儀なくされた人の生活資金などを貸し付けていますので、利用してください。

対象 次のすべてに該当する人▼県内に居住している

▼退職時の事業所に1年以上勤続していた▼退職を余儀なくされた勤労者で、離職後1年以内である▼雇用保険受給資格者(離職理由コード11、12、21、22、23、31、32、34に限る)、または当該雇用保険受給資格者であった▼借入れ申し込み時に、現に離職し、公共職業安定所で求職活動をしている▼市税を完納している

※雇用保険受給資格者証なし

自己負担限度額までの支払いになります。

減額認定証の交付には、申請が必要です。

なお、減額認定証は、申請を行った月の初日から有効です。

持参物 後期高齢者医療保険証

後期高齢者医療制度の減額認定証の更新

現在交付している減額認定証

どの確認ができる、証明書が必要です。

資金使途 大学教育資金、住宅資金償還金、冠婚葬祭・療養資金、災害資金、一般生活資金

貸付限度額 70～150万円

償還期間と貸付利率 6～10年以内、年1.0%

※別途、保証料が必要です。

保証人など 申込人と別生計の連帯保証人1人と、日本労働者信用基金協会の債務保証を受けることが必要

申込み 中国労働金庫

※別途、審査があります。

問合せ 産業政策課商工・労働担当 ☎0834・22・8373

県労働政策課 ☎08309333・3210(県内)

中国労働金庫各支店

の有効期限は、7月31日(土)までです。更新が必要な人は、申請してください。

対象 ▼8月以降の認定区分が区分Ⅰ(世帯の全員が市・県民税非課税で、各種収入から必要経費・控除を差し引いた所得が0円になる世帯の人、収入が年金のみの場合は、年金収入80万円以下の人、または老齢福祉年金受給者)の人：8月上旬に、新しい減額認定証を送付します。減額認定証受領後は、医療機関へ提示してください。▼

8月以降の認定区分が区分Ⅱ(世帯の全員が市・県民税非課税世帯)の人：7月下旬に、県後期高齢者医療広域連合から、申請書を送付しますので、8月31日(火)までに、申請してください。

申請場所 保険年金課長寿医療担当・各総合支所保険年金担当・各支所

持参物 ▼後期高齢者医療保険証▼平成21年度の減額認定証

▼現在区分Ⅱの減額認定証を持っている人で、認定期間内の入院日数が91日以上の場合は、入院日数が確認できる書類

問合せ 保険年金課長寿医療担当 ☎0834・22・8554

ワンワン銀行

生後3週間から3か月までの、子犬の譲渡会です。

日時 7月18日(日)9時～10時
※雨天の場合は、25日(日)に延期します。

犬の譲渡が終わらない場合は、12時まで延長します。

場所 大迫田墓地前

問合せ 環境政策課生活衛生・簡易水道係 ☎0834・22・8322

土砂災害警戒区域などの指定に関する予定区域の閲覧

土砂災害防止法に基づき、県が10月に指定を予定している、土砂災害警戒区域や土砂災害特別警戒区域の指定予定区域図を閲覧できます。

対象地区 夜市地区・徳・戸田地区・徳・湯野地区・徳・和地区

閲覧期間 8月31日(火)まで(土・日・祝日を除く)

閲覧場所 河川港湾課・泉周南土木建築事務所

問合せ 河川港湾課河川港湾係 ☎0834・61・4419・泉周南土木建築事務所 ☎0834・33・6486

募 募集

介護保険事業

地域密着型サービス事業者

対象 地域に密着した介護保険サービスを提供する事業者

場所と施設数 ▼小規模多機能型居宅介護：▼熊毛地域：1施設▼周陽・桜木・秋月・岐山・大津島：1施設▼福川・夜市・戸田・湯野・和田：1施設▼認知症対応型通所介護：▼周陽・桜木・秋月・岐山・大津島：1施設▼福川・夜市・戸田・湯野・和田：1施設

申込み 8月6日(金)まで、老人福祉施設等整備計画概要書・関係書類を、福祉政策課介護給付・保険料担当 ☎0834・22・8467

社会福祉協議会事務職員(正規職員)

対象 昭和55年4月2日以降に生まれた人で、大学を卒業、社会福祉士・介護福祉士・介護支援専門員(いずれかの有資格者)で、普通自動車運転免許をもっている人

試験日 8月21日(土)9時～
場所 徳山社会福祉センター

お知らせ

実践!バリュー・アップ周南 ～周南市版事業仕分け～

市では、さらなる行財政改革を推進するため、選択と集中による事業見直しの一環として、市が行う事業の必要性や実施主体について公開の場で議論する周南市版事業仕分けを実施します。

仕分け作業は、ご自身でも見学することができます。
日時 8月1日(日)8時30分～17時15分(入退室は、自由)

場所 徳山保健センター

※できるだけ、公共交通機関を利用してください。
対象事業 10事業(予定)
※仕分け作業時間は、1事業あたり約40分です。
選定事業など、詳細は、市役所本庁市民ひろん、各総合支所の情報公開コーナー、市ホームページで、公表します。

試験科目

教養試験、適性試験

定員 1人

採用日 10月1日(金)

申込み 8月5日(木)消印有効

で、申込書・最終学歴卒業証明書・資格証明書を、持参・郵送

で、〒745-8529速玉町3-17社会福祉協議会総務課 ☎0834・22・2115

禁煙チャレンジャー

対象 ▼禁煙したいが、やめるきっかけがない人▼どのような禁煙方法があるか、知りたい人

参加料 無料

問合せ 健康増進課地域保健

期日と場所 ▼8月3日(火)：新南陽保健センター▼4日(水)：徳山保健センター▼12日(木)：コアラザカの鹿▼26日(木)：熊毛総合支所
時間 9時～16時(予約が必要)
※日程が合わない人は、随時相談に応じます。
内容 ▼禁煙開始前：2回程度の個別面接▼禁煙開始後：電話やEメールで3か月間、禁煙を支援

担当 ☎0834・22・8553
熊毛総合支所保健福祉課 ☎0833・92・0013・コアラ
ザカの市民福祉課 ☎0834・68・23002

消防吏員(消防士)採用試験

受験資格 ▼昭和58年4月2日以降に生まれ、大学を卒業または、平成23年3月に卒業見込みの人
▼平成元年4月2日以降に生まれ、短期大学(高等専門学校を含む)を卒業または、平成23年3月に卒業見込みの人
▼昭和61年4月2日以降に生まれ、救急救命士の資格を有し、短大以上を卒業または、平成23年3月に卒業見込みの人
▼昭和63年4月2日以降に生まれ、救急救命士養成の専修学校を平成23年3月に卒業見込みの人
▼県外在住で、消防吏員の経験があり、昭和43年4月2日～55年4月1日に生まれた人
▼平成2年4月2日以降に生まれ、高校を卒業または平成23年3月に卒業見込みの人

消防吏員(初級)採用試験(光地区消防組合)

受験資格 ▼昭和63年4月2日から平成5年4月1日までに生まれ、高校卒業程度の学力を有する人
▼採用後に、光地区消防組合の管轄区域に在住できる人

試験日時 9月19日(日)9時～
場所 光地区消防組合消防本部(光市)
定員 3人程度
申込み 8月16日(月)17時15分までに、申込書を、持参・郵送で、〒743・0011 光市光井6・16 光地区消防組合消防本部 総務課 ☎0833・74・5601

試験科目 一般教養、小論文、適性検査、体力検査、身体検査
▼男性…おおむね身長160cm

場所 岐陽中学校 徳

対象 小学3年生～中学生
期間 7月28日(水)～30日(金)2泊3日

対象 小学3年生～中学生
期間 7月28日(水)～30日(金)2泊3日

対象 小学3年生～中学生
期間 7月28日(水)～30日(金)2泊3日

対象 小学3年生～中学生
期間 7月28日(水)～30日(金)2泊3日

対象 小学3年生～中学生
期間 7月28日(水)～30日(金)2泊3日

対象 小学3年生～中学生
期間 7月28日(水)～30日(金)2泊3日

場所 大田原自然の家 徳
内容 菅原浩志さん(映画監督)の指導で、宿泊しながら映画製作の指導、1人2000円(宿泊費・食事代・保険料)
定員 20人
申込み 7月20日(火)までに、住所・氏名・年齢・連絡先を、郵送・ファクス・Eメールで、〒745・0501 八代1029せとうちフィルムパートナーズ事務局 ☎0833・91・6841・mailto:setouchi@eiga.gr.jp
問合せ 文化スポーツ課文化担当 ☎0834・22・8622

介護認定調査員(非常勤嘱託職員)

対象 普通自動車の運転免許をもち、次のいずれかに該当し、実務経験がある人
▼介護保険法に規定する介護支援専門員
▼保健師・看護師・准看護師・理学療法士・作業療法士・社会福祉士・介護福祉士の資格をもつ人
▼訪問介護員養成研修1・2級課程を修了した人

内容 介護認定を申請した被保険者宅などを訪問し、日常生活動作や認知症の状況など、要介護認定に必要な調査

請負制

勤務日数と時間 調査対象者との調整による
調査件数 1か月当たり20～40件
定員 若干名
報酬 1件当たり3150円
月額制
勤務日数と時間 1か月当たり17日勤務、8時30分～17時15分
定員 1人
報酬 11万6900円
いずれも
調査場所 市内および本市周辺の施設
選考 書類・面接
申込み 8月6日(金)までに、履歴書を、持参・郵送で、〒745・0655 岐山通1・1 福祉政策課 介護認定 審査担当 ☎0834・22・8343

対象 ▼小学生の部…市内の小中学生とその家族
▼中学生の部…市内の中学生
内容 地産の野菜を使った、ぼく・わたし・家族のいちおし野菜メニュー

点数 1人1点まで
審査 ▼1次審査…書類審査
▼2次審査…応募者本人が会場
で、応募したメニューを作り、審

対象 市内の花壇は、対象外です。
部門 一般の部、学校の部
審査 1次・2次…9月中旬
※審査後に、最優秀賞などの表彰を部門別に行います。
参加料 無料
申込み 8月16日(月)までに、申込書を、生涯学習課・教育委員会各総合出張所・各公民館
問合せ 生涯学習課生涯学習担当 ☎0834・22・8621

対象 市内の花壇は、対象外です。
部門 一般の部、学校の部
審査 1次・2次…9月中旬
※審査後に、最優秀賞などの表彰を部門別に行います。
参加料 無料
申込み 8月16日(月)までに、申込書を、生涯学習課・教育委員会各総合出張所・各公民館
問合せ 生涯学習課生涯学習担当 ☎0834・22・8621

対象 市内の花壇は、対象外です。
部門 一般の部、学校の部
審査 1次・2次…9月中旬
※審査後に、最優秀賞などの表彰を部門別に行います。
参加料 無料
申込み 8月16日(月)までに、申込書を、生涯学習課・教育委員会各総合出張所・各公民館
問合せ 生涯学習課生涯学習担当 ☎0834・22・8621

対象 市内の花壇は、対象外です。
部門 一般の部、学校の部
審査 1次・2次…9月中旬
※審査後に、最優秀賞などの表彰を部門別に行います。
参加料 無料
申込み 8月16日(月)までに、申込書を、生涯学習課・教育委員会各総合出張所・各公民館
問合せ 生涯学習課生涯学習担当 ☎0834・22・8621

対象 市内の花壇は、対象外です。
部門 一般の部、学校の部
審査 1次・2次…9月中旬
※審査後に、最優秀賞などの表彰を部門別に行います。
参加料 無料
申込み 8月16日(月)までに、申込書を、生涯学習課・教育委員会各総合出張所・各公民館
問合せ 生涯学習課生涯学習担当 ☎0834・22・8621

対象 市内の花壇は、対象外です。
部門 一般の部、学校の部
審査 1次・2次…9月中旬
※審査後に、最優秀賞などの表彰を部門別に行います。
参加料 無料
申込み 8月16日(月)までに、申込書を、生涯学習課・教育委員会各総合出張所・各公民館
問合せ 生涯学習課生涯学習担当 ☎0834・22・8621

対象 市内の花壇は、対象外です。
部門 一般の部、学校の部
審査 1次・2次…9月中旬
※審査後に、最優秀賞などの表彰を部門別に行います。
参加料 無料
申込み 8月16日(月)までに、申込書を、生涯学習課・教育委員会各総合出張所・各公民館
問合せ 生涯学習課生涯学習担当 ☎0834・22・8621

道路・公園の里親 クリーンネットワーク推進事業

美しいまちづくりを推進するために、市では活動団体を募集しています。

対象 団体・グループ
期間 年間6回以上の清掃美化活動を2年間
場所 市内の市道や公園など
内容 散乱ごみの収集や除草

対象 市内の花壇は、対象外です。
部門 一般の部、学校の部
審査 1次・2次…9月中旬
※審査後に、最優秀賞などの表彰を部門別に行います。
参加料 無料
申込み 8月16日(月)までに、申込書を、生涯学習課・教育委員会各総合出張所・各公民館
問合せ 生涯学習課生涯学習担当 ☎0834・22・8621

対象 市内の花壇は、対象外です。
部門 一般の部、学校の部
審査 1次・2次…9月中旬
※審査後に、最優秀賞などの表彰を部門別に行います。
参加料 無料
申込み 8月16日(月)までに、申込書を、生涯学習課・教育委員会各総合出張所・各公民館
問合せ 生涯学習課生涯学習担当 ☎0834・22・8621

対象 市内の花壇は、対象外です。
部門 一般の部、学校の部
審査 1次・2次…9月中旬
※審査後に、最優秀賞などの表彰を部門別に行います。
参加料 無料
申込み 8月16日(月)までに、申込書を、生涯学習課・教育委員会各総合出張所・各公民館
問合せ 生涯学習課生涯学習担当 ☎0834・22・8621

対象 市内の花壇は、対象外です。
部門 一般の部、学校の部
審査 1次・2次…9月中旬
※審査後に、最優秀賞などの表彰を部門別に行います。
参加料 無料
申込み 8月16日(月)までに、申込書を、生涯学習課・教育委員会各総合出張所・各公民館
問合せ 生涯学習課生涯学習担当 ☎0834・22・8621

対象 市内の花壇は、対象外です。
部門 一般の部、学校の部
審査 1次・2次…9月中旬
※審査後に、最優秀賞などの表彰を部門別に行います。
参加料 無料
申込み 8月16日(月)までに、申込書を、生涯学習課・教育委員会各総合出張所・各公民館
問合せ 生涯学習課生涯学習担当 ☎0834・22・8621

対象 市内の花壇は、対象外です。
部門 一般の部、学校の部
審査 1次・2次…9月中旬
※審査後に、最優秀賞などの表彰を部門別に行います。
参加料 無料
申込み 8月16日(月)までに、申込書を、生涯学習課・教育委員会各総合出張所・各公民館
問合せ 生涯学習課生涯学習担当 ☎0834・22・8621

対象 市内の花壇は、対象外です。
部門 一般の部、学校の部
審査 1次・2次…9月中旬
※審査後に、最優秀賞などの表彰を部門別に行います。
参加料 無料
申込み 8月16日(月)までに、申込書を、生涯学習課・教育委員会各総合出張所・各公民館
問合せ 生涯学習課生涯学習担当 ☎0834・22・8621

対象 市内の花壇は、対象外です。
部門 一般の部、学校の部
審査 1次・2次…9月中旬
※審査後に、最優秀賞などの表彰を部門別に行います。
参加料 無料
申込み 8月16日(月)までに、申込書を、生涯学習課・教育委員会各総合出張所・各公民館
問合せ 生涯学習課生涯学習担当 ☎0834・22・8621

対象 市内の花壇は、対象外です。
部門 一般の部、学校の部
審査 1次・2次…9月中旬
※審査後に、最優秀賞などの表彰を部門別に行います。
参加料 無料
申込み 8月16日(月)までに、申込書を、生涯学習課・教育委員会各総合出張所・各公民館
問合せ 生涯学習課生涯学習担当 ☎0834・22・8621

対象 市内の花壇は、対象外です。
部門 一般の部、学校の部
審査 1次・2次…9月中旬
※審査後に、最優秀賞などの表彰を部門別に行います。
参加料 無料
申込み 8月16日(月)までに、申込書を、生涯学習課・教育委員会各総合出張所・各公民館
問合せ 生涯学習課生涯学習担当 ☎0834・22・8621

など

市の役割 ▼活動に必要な清掃用具類やごみ袋の支給▼ポロンティア活動保険の加入▼里親名を表示した看板の設置

問合せ 環境政策課生活衛生・簡易水道係 ☎0834・22・8322

児童・幼児動物画コンクール
期間 7月17日(土)～9月5日(日)

内容 徳山動物園および宇部市常盤公園の生き物や風景を描いたものを提出

持参物 四つ切サイズの画用紙、絵の具、筆、フレヨンなど

申込み 作品(1人1点を、期間内に、持参・郵送で、〒745・0874徳山5846徳山動物園 ☎0834・22・8640

AED設置情報

市内に設置されているAED(自動体外式除細動器)を、市民の皆さんに知ってもらうため、情報を募集します。

内容 店舗や事業所名、所在地、電話番号、利用可能時間、設置場所など

問合せ 健康増進課企画調整担当 ☎0834・22・8552・☎0834・22・8815



くしがはまふれあい納涼大会

日時 7月24日(土)18時～21時

場所 櫛浜小学校 徳

内容 各種バザー、ステージイベントなど

問合せ 櫛浜コミュニティセンター ☎0834・25・2002

星空観望会

日時 7月16日(金)～18日(日)19時30分～21時30分(曇天・雨天の場合は、中止)

場所 コアプラザかの 鹿

内容 半月、火星、金星、土星と環、夏の星座の観望

参加料 無料
問合せ 鹿野公民館 ☎0834・68・2094

夏休み子どもサイエンス教室

対象 市内に通学する小学生
日時 8月4日(水)13時30分～15時

場所 中央図書館 徳

内容 人とは全く異なる進化の道筋をたどった昆虫の体を、カイコを例として解説

講師 天内和人さん(高専教授)
定員 40人(受け付け順)

参加料 500円(材料費など)

持参物 虫めがね

申込み 7月21日(水)9時30分から、電話で、中央図書館管理係 ☎0834・22・8682

夏の天体教室

日時 8月7日(土)19時～21時

場所 中須地区総合グラウンド 徳

内容 夏の星座や星雲の観察、天体に関する話やスライド上映

定員 50人程度
参加料 無料
問合せ 大田原自然の家 ☎0834・89・0461

東ソー夏休み子ども劇場

対象 市内の小・中学生とその保護者

日時 ▼8月20日(金)・23日(月)10時～13時 ▼21日(土)・22日(日)10時～13時～16時

場所 テアトル徳山 一

内容 映画「マイマイ新子と千年の魔法」の上映

定員 各200人(受け付け順)
※子どもの入場を優先します。
入場料 無料

※7月21日(水)8時30分から、生涯学習課・教育委員会各総合出張所で配布する、期日指

募集

市ホームページに掲載する バナー広告を請け負う事業者

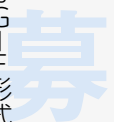

市ホームページからリンクするバナー広告を、10月1日から平成23年9月30日まで一括して請け負う、広告代理店などを募集します。

各ページの契約者は、見積書の見積金額で決定します。

掲載枠と月間アクセス件数

▼「くらしの情報」トップページ下段に5列2段で10枠、約5万6200件 ▼「観光・イベント情報」トップページ下段に5列1段で5枠、約4300件

仕様 ▼大きさ:縦60ピクセル、横145ピクセルのJ

PEGまたはGIF形式(アニメーションGIFは不可) ▼容量:5キロバイト以下 ※掲載基準に抵触するものは掲載できません。

くわしくは、市ホームページで確認してください。

申込み 7月30日(金)12時までに、市指定の見積書・市税完納証明書(市指名業者登録名簿の登録者は不要を

「くらしの情報」または「観光・イベント情報」と記載した封筒に封入し、持参・郵送で、〒745・8655岐山通1-1広報情報課広報担当 ☎0834・22・8232

定の入場券が必要です。

問合せ 生涯学習課内子ども映画劇場実行委員会事務局 ☎0834・22・8621

景観ワークショップ

市では、それぞれの地域にあった景観への取り組みや、活動プランを話し合うため、地域ワ

orkshopを開催します。

日時と場所 ▼鹿野:7月24日(土)・8月21日(土)9時～12時、

コアプラザかの 鹿 ▼菊川:7月28日(水)・8月25日(水)18時30分～21時30分、菊川公民館 徳 ▼

夜市・戸田・湯野:7月29日(木)・8月24日(火)18時30分～21時30分、湯野公民館 徳 ▼熊毛

：7月31日(土)・8月28日(土)
9時～12時 熊毛公民館▼向道・
和田：7月31日(土)14時～17
時・9月4日(土)9時～12時、大
道理公民館▼徳山：8月2日
(月)・26日(木)18時30分～21時
30分、文化会館▼新南陽：8
月4日(水)・30日(月)18時30分
～21時30分、新南陽公民館▼鼓
南：8月5日(木)・9月2日(木)
18時30分～21時30分、大島公民
館▼大津島：8月5日(木)・
9月2日(木)13時～16時、大津
島ふれあいセンター▼須々方・
長穂：須金・中須・八代：8月7
日(土)・9月4日(土)13時30分～
16時30分、中須公民館▼

県移動教育委員会の傍聴
日時 7月29日(木)13時30分
～16時
場所 県周南総合庁舎▼
内容 県教育委員会の議案の
審議、意見交換(地域と連携し
た学校運営)
定員 150人受け付け順)
申込み 7月22日(木)までに、
住所・氏名・電話番号を、電話・
ファクス・Eメールで、教育政策
課教育政策担当 ☎0834・22・
85332・☎0834・22・8534・22・
34・☎ed-seisaku@city.shu
nan.lg.jp

ZOOナイトキャンプ
対象 市内の小学5・6年生
日時 8月20日(金)12時～21日
(土)12時
場所 徳山動物園
内容 1泊2日のキャンプを通じ
て、自然や生物の認識を深める
定員 25人程度(申し込み多数
の場合は、抽選)
参加料 2000円(食費・保
険・材料費など)
申込み 7月20日(火)～29日
(木)に、住所・氏名・郵便番号・性
別・保護者名・電話番号・学年を、
郵送・ファクス・Eメールで、〒
450874 徳山5846 徳山
動物園 ☎0834・22・8640・
☎0834・22・8641・☎dop
utsuen@city.shunan.lg.jp

防長の名園巡り
日時 7月31日(土)9時～12時
場所 漢陽寺園
内容 日本庭園の歴史と様式
の講義、枯山水庭園(6庭)の解
説と鑑賞
講師 重森千青さん(作家・
庭園研究家)

参加料 2000円
申込み 7月27日(火)までに、
氏名・住所・電話番号を、ファク
スで、いのち育む里づくり課
☎0834・22・8245・☎0
834・22・8475

絵本の読み聞かせ会
としよかんお話し会
日時 8月14日(土)10時～11時
場所 中央図書館▼
問合せ 中央図書館 ☎0834
・22・8682

よみかかせの会
日時 8月14日(土)10時30分
～11時30分
場所 ゆめプラザ熊毛
問合せ 熊毛図書館 ☎0833
・92・0179

くんちゃんおはなし会
日時 8月14日(土)14時～15時
場所 新南陽図書館▼
問合せ 新南陽図書館 ☎0833
4・62・1150



子育て講演会
対象 ▼3歳までの乳幼児・未
就学園児とその保護者▼ファミ
リーサポートセンターの会員

日時 7月27日(火)10時～11時
場所 子育て交流センターぞう
さんの家▼
演題 女性らしいこぼの使い方
講師 竹島知江さん(アナウン
サー)
定員 25人(受け付け順)
申込み 7月20日(火)～26日
(月)に、電話で、ファミリーサポ
ートセンター ☎0834・32・8
191

周南再生塾 一般公開講座
日時 7月24日(土)18時～19
時30分
場所 徳山保健センター
演題 農村で挑戦する若者たち
～いのち育む里の未来を拓く～
講師 山根多恵さん(地域振
興・地域再生実践者、周南ふる
さと大志)
定員 100人(受け付け順)
参加料 500円
問合せ 生涯学習課内周南再
生実行委員会事務局 ☎0833
4・22・8621

食の安全消費生活セミナー
対象 小学3年生以上の児童
とその保護者
日時 8月19日(木)13時～14
時30分
場所 徳山保健センター
演題 シュースとてどうして甘
いの？わくわく実験！いつも飲
んでいるジュースの糖分を調べ
てみよう
講師 農林水産消費安全技術
センター職員
定員 20組(受け付け順)
参加料 無料
申込み 7月21日(水)から、住
所・氏名・学年・保護者名・電話
番号を、電話・ファクス・Eメー
ルで、消費生活センター ☎08
34・22・8321・☎0834・
22・8243 ☎shiminsodan@
city.shunan.lg.jp

介護予防ひろめ隊
しゃつきりリーダー養成講座
対象 介護予防に関心があり、
普及や啓発に協力してもらえ
る人、6日間の受講ができる人
日時 8月3日(火)・9日(月)・
17日(火)・23日(月)・31日(火)・
9月28日(火)10時～11時30分
場所 徳山保健センター
内容 ▼周南しゃつきり体操▼
転びにくい体づくり(筋力アッ
プ)▼しなやかな体づくり(スト
レッチ)▼レクリエーション
定員 30人(受け付け順)
持参物 運動しやすい服装、

靴、タオル、飲み物、筆記用具
申込み 7月20日(火)から、住所・氏名・電話番号を、電話・ファクスで、福祉政策課地域福祉担当 ☎0834・22・8462
 ☎0834・22・8251

看護師再就職支援セミナー

対象 看護師の資格をもっている人
日時 8月6日(金)9時～12時
内容 基礎から専門技術までの講習(選択)、病院見学など
場所 新南陽市民病院
定員 10人(受け付け順)
参加料 無料

申込み 7月30日(金)までに、新南陽市民病院 ☎0834・61・2500

周南ロボコン2010 ロボット製作教室

10月30日(土)に、徳山高専で開催する、周南ロボコン2010に出場するための、ロボット製作教室を開催します。

対象 小・中学生(小学3年生までは、保護者同伴)
日時 8月28日(土)9時～17時
場所 徳山高専
定員 30人(受け付け順)
参加料 2500円(材料費)

申込み 8月10日(火)までに、住所・氏名・電話番号・学校名・学年を、電話・ファクス・Eメールで、徳山高専学生課 ☎0834・29・6235・☎0834・29・6199・✉gakusei@tokuyama.ac.jp
問合せ 生涯学習課生涯学習担当 ☎0834・22・8621

人権ふれあいフェスティバル

日時 8月7日(土)10時～15時30分
場所 光市民ホール(光市)
内容 コンサートや講演など
演題 チャレンジどして生きる
講師 藤田英一さん(県障害者スポーツ協会会長)
参加料 無料

問合せ 人権推進課人権推進担当 ☎0834・22・8456

中山間地域活性化フォーラム in周南

日時 8月7日(土)9時30分～15時
場所 コアプラザかの麓
内容 基調講演、パネルディスカッション、アトラクション、分科会
参加料 無料

問合せ いのち育む里づくり課 ☎0834・22・8245

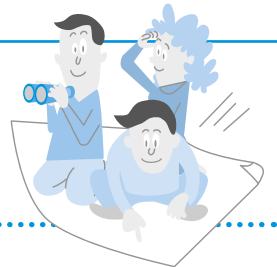

市民の皆さんの団体などが行う、行事や催しなどのお知らせを募集します。

■周南なぎなたスポーツ少年団員募集

体験教室は、随時稽古場で行っていますので、運動のできる服装で、自由に参加してください。●日時と場所 / ▼毎週月・水曜日18時～20時…秋月小学校体育館(徳) ▼毎週火・木曜日17時～19時…尚白園(徳) ●問合せ / 周南なぎなたスポーツ少年団清原さん ☎0834-32-2086

■天道流雑刀術をひろめる会会員募集

●日時 / 毎週木曜日19時～20時 ●場所 / 尚白園(徳) ●問合せ / 周南なぎなたスポーツ少年団清原さん ☎0834-32-2086

■算数で困っている子集まれ!

解けない問題や宿題など、なんでも相談に応じます。●日時 / 毎週火曜日 ▼小学生…16時～17時30分 ▼中学生…18時～20時 ●場所 / 算数の病院(徳) ●参加料 / 無料 ●問合せ / 長

穂チルドレンズ・ミュージアム河村さん ☎0834-29-2710

■yoga教室の募集

簡単なヨガのポーズを中心としたリラクゼーションyogaです。男性の参加もできます。●日時 / 毎週月曜日20時30分～21時30分 ●場所 / 徳本工務店(新) ●参加料(月額) / 3,000円 ●問合せ / yoga教室入山さん ☎090-8991-9518

■やさしいポテンシャルヨーガ(動きの改善体操)

女性を対象とした、やさしいヨーガです。●日時と場所 / ▼毎週火曜日10時～…和田公民館(新) ▼毎週水曜日18時30分～…新南陽公民館 ▼毎週木曜日10時30分～…新南陽総合福祉センター ●参加料 / 1回500円 ●問合せ / じゃじゃママヨーガ同好会兼重さん ☎090-6839-9554

伝言板

皆さんの活動耳より情報

■映画「ぼくらの七日間戦争」上映会

●日時 / 7月24日(土)・25日(日) ①10時30分～②12時45分～③14時30分～ ※24日(土)14時30分から、菅原浩志監督のトークショー(③の上映会はありません) ●場所 / シネマ・ヌーヴェル(徳) ●入場料 / ▼大人…1,000円 ▼高校生以下…無料 ●問合せ / 菅原作品上映実行委員会 ☎0834-62-0386

■私たちの未来と環境を考える 福岡海の中道英語研修・交流会

●対象 / 小学生以上 ●期日 / 8月12日(木)～14日(土)の2泊3日 ●場所 / 福岡海の中道青少年海の家(福岡県) ●定員 / 50人(受け付け順) ●参加費 / 20,000円(交通費、教材費、食費、保険料など) ●申込み / 周南国際交流児童クラブ笹村さん ☎090-4653-0472

掲示板

市以外からのお知らせ

■全国海難防止強調運動

●日時／7月16日(金)～31日(土)
 ●内容／▼見張り不十分又は操船不適切による衝突海難の防止▼海中転落した遭難者が無事生還するために有効なライフジャケットの着用▼出航前点検の励行●問合せ／徳山海上保安部 ☎0834-31-0112

■ダムと発電所の見学会

●日時／7月21日(水)～27日(火)9時～16時●場所と問合せ／菅野ダム 徳 ☎0834-86-2331、菅野発電所・徳山発電所・東部発電事務所 徳 ☎0834-32-6070、川上ダム 徳 ☎0834-62-2982

■ねんきん・労働無料相談会

●日時／7月24日(土)10時～16時
 ●場所／徳山社会福祉センター●持参物／年金手帳、年金証書、印鑑、職歴のメモ●問合せ／山口県社会保険労務士会徳山支部 ☎0834-83-3883

■実年・熟年・寿年いい歯のコンクール

●対象／市内に在住し、自分の歯が20本以上残っている人▼実年…50～64歳▼熟年…65歳～79歳▼寿年…80歳以上※歯に関する体験記も募集しています。●申込み／7月24日(土)までに、徳山歯科医師会事務局 ☎0834-32-1717

■中高生アルバイトを使用する事業者の方へ

事業者が、18歳未満の人をアルバイトとして雇用し、仕事をさせる際には、労働基準法により、労働条件通知書の交付義務や時間外・休日労働の禁止などの規定があります。●問合せ／山口労働局労働基準部監督課 ☎083-995-0370

ART GUIDE

アートスポットガイド in 周南

市内で開催されるアートイベントを紹介します。

美術博物館徳

☎ 0834 - 22 - 8880

開館時間／9時30分～17時(月曜日休館、7月19日・9月20日開館、7月20日休館)

美術博物館開館15周年記念

いもとようこ絵本原画展

●期間／7月19日(祝)まで●観覧料／▽一般…1,000(900)円▽高大生…800(700)円▽中学生以下、身体障害者無料※()内は前売り・20名以上の団体

徳山動物園開園50周年記念

美術博物館開館15周年記念

岩合光昭写真展—かけがえのない地球 いのちの輝き—

●期間／7月30日(金)～9月23日(祝)●観覧料／▽一般1,000(900)円▽高校・大学生800(700)円▽中学生以下、身体障害者無料※()内は前売り・20名以上の団体

郷土美術資料館新

☎ 0834 - 62 - 3119

開館時間／9時30分～17時(月曜日休館、7月19日開館、20日休館。8月7日はサンフェスタしんなんよう花火大会のため休館、雨天の場合は順延になるため8日も休館)

尾崎正章のみた風景Ⅱ—秋吉台

●期間／9月12日(日)まで

牧野樹熙作品展

「軌跡」—描き続けて半世紀—

●期間／9月5日(日)まで

いずれも ●観覧料／▽一般200(160)円▽学生100(80)円▽18歳以下・70歳以上・身体障害者無料※()内は20名以上の団体

ワークルーム

●8月4日(水)～15日(日)…富田幼稚園、8月18日(水)～29日(日)…富田南保育園●観覧料／無料



徳山動物園へ
Go!

徳山動物園のイベントを紹介するよ!

夏の夜間開園

夜の動物園は暑さも和らぎ、人も動物も過ごしやすくなります。

期間中は、21時まで開園しますので、いつもと違う動物たちの様子や雰囲気を楽しみましょう。

- 8月7日(土)～15日(日)
- 8月21日(土)・28日(土)

●問合せ／徳山動物園 ☎0834-22-8640 ●入園料／大人…400円 小、中、高校生…100円

BOAT RACE 徳山 開催日程 問合せ／競艇事業部 ☎0834-25-0540

7月	1	2	3	4	5	6	7	8	9	10	11	12	13	14	15	16	17	18	19	20	21	22	23	24	25	26	27	28	29	30	31	
	木	金	土	日	月	火	水	木	金	土	日	月	火	水	木	金	土	日	祝	火	水	木	金	土	日	月	火	水	木	金	土	
					GI宮島周年				サンケイスポーツ杯										競艇マクル杯			★								GI多刺周年	GI鳴門周年	
					GI桐生周年				GI住之江新鋭リーグ						SGオーシャンカップ(丸亀)																浦部一般	
8月	1	2	3	4	5	6	7	8	9	10	11	12	13	14	15	16	17	18	19	20	21	22	23	24	25	26	27	28	29	30	31	
	日	月	火	水	木	金	土	日	月	火	水	木	金	土	日	月	火	水	木	金	土	日	月	火	水	木	金	土	日	月	火	
					GI鳴門周年				デイリースポーツ杯						yabi山口朝日放送杯				★												黒神杯争奪戦	
					浦部一般	住之江一般			GI桐生女子リーグ						若松一般	浦部一般															SGモーターボート記念(浦部)	若松一般

※開催日程表は予定につき変更することがあります。 □開催日 □場外発売 □ナイター場外発売 □リレーナイター場外発売
 ※リレーナイターは、昼間のレース終了後に引き続き他場のナイターレースを発売します。 ★…払戻日(9時30分～15時30分)

創業明治30年 お墓の専門店

金子石材株式会社

人へ、環境へ、未来へ

日本の伝統の技と心

周南市宅地造成工事に関する検査済番号/周南(宅)第7-3号(平成15年10月27日) 許可番号/指令生活衛生第3号の1のB(平成15年10月24日)

公園墓地 メモリーヒル周南

-思い出の丘-

徳山湾が一望出来る
光あふれる安住の地。

好評分譲中!

広い
駐車場
完備!!

- 宗派不問
- 1区画(1400mm×1500mm)
- 管理料/1年間5,000円 ●墓石、外柵代金は別途です。

【概要】

- | | |
|-----------------------|--------------------------|
| ■ 管理者/浄土真宗 光満寺 | ■ 墓地面積/1区画 1400mm×1500mm |
| ■ 名称/メモリーヒル周南 | 1800mm×1800mm |
| ■ 所在地/周南市大字徳山 | ■ 管理代行/メモリーヒル周南管理事務局 |
| ■ 永代使用料 43万円 税 | ■ 指定石材店/金子石材株式会社 |

徳山みかげ取扱量
県内No.1

徳山みかげ石造り
(中段一級)

ふるさと
日本の石

お問い合わせ・見積(無料)は金子石材へ

[本社展示場] 山口県下松市美里町4丁目6番29号
TEL:0833-41-2022(代) FAX:0833-41-1890
[営業時間] AM9:00~PM6:00

TU TOKUYAMA Univ.
http://www.tokuyama-u.ac.jp/

何かに“いちばん”の自分がある。

OPEN CAMPUS 2010

7.17 SAT | 8.7 SAT | 8.8 SUN | 9.18 SAT | 開催時間/11:00~15:30 (受付10:30~)

- ★学部・学科説明 ★キャンパスツアー ★模擬講義 ★入試Q&Aコーナー
- ★学食無料試食会、ケーキバイキングetc. ★参加者のみなさまに記念品をプレゼント

無料送迎バス運行 要予約
●バス● 広島・岩国・柳井・下関・山口・新山口・防府・徳山から運行

経済学部

現代経済学科

- 現代経済コース ○コミュニティ経済コース ○ファイナンスコース

ビジネス戦略学科

- ビジネス戦略コース ○知財開発(マンガ・アニメ・メディアデザイン)コース
- スポーツマネジメントコース

福祉情報学部

福祉情報学科

- 福祉情報コース(情報コミュニケーション専攻)
- 社会福祉コース(社会福祉専攻/介護福祉専攻/健康福祉専攻)

徳山大学 お問い合わせは:徳山大学 入試室
TEL 0834-28-5302

〒745-8566 山口県周南市学園台 E-mail nyushi@tokuyama-u.ac.jp



広告の内容については、直接広告主に問い合わせてください。
広告掲載の申し込みは、株式会社ふじたプリント社 ☎0834-25-1600に問い合わせてください。

縦読み: 編集/周南市広報情報課 〒745-8565周南市岐山通1-1 ☎0834-22-8232 FAX0834-22-8224
横読み: http://www.city.shunan.lg.jp/ info@city.shunan.lg.jp (その他の課はトップページの各課のページから)