

広報  
しゅうなん

# 周南

6

2010

15日号

No.172

## 高齢者のための 生活支援サービス

### 徳山毛利家墓所

徳山毛利家の菩提寺である大成寺の東側丘陵に位置し、徳山藩歴代藩主とその妻子の墓96基が祀られています。近世大名の葬制を知る上で非常に貴重であり、城下町徳山の歴史を語る上で重要な史跡です。(市指定史跡)

今回の  
表紙

住み慣れた地域で暮らしたい

# 高齢者のための生活支援サービス



高齢者の皆さんが、住み慣れた地域で安心して自立した生活を送れるように、介護保険制度以外に市では、さまざまな生活支援のサービスを行っています。気軽に相談してください。

## はり・きゅう・あん摩マッサージ施術費の助成

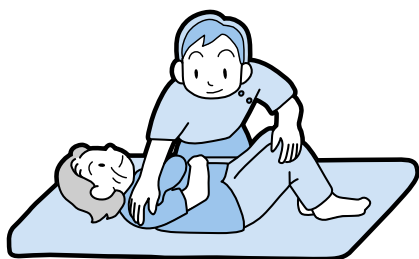

**対象** ①後期高齢者医療制度に加入している人②70歳以上で、後期高齢者医療制度や市国民健康保険以外の医療制度に加入している人(受給者証の申し込みが必要)

**内容** 施術費の一部を助成(①は、印鑑・被保険者証②は、印鑑・健康保険証・受給者証を施術所に持参)

※利用は、1日当たり1回で、1か月当たり12回以内です。

**助成額** ▼はり・きゅう・あん摩マッサージのいずれか…760円▼併術…920円

**申込み** 福祉政策課福祉政策・高齢者支援担当、各総合支所福祉担当、各支所

## ショートステイ (生活管理指導短期宿泊)



**対象** 65歳以上で、介護認定を受けていない人

**内容** 短期間、養護老人ホームなどに入所し、生活習慣などの指導を受けて、体調を調整

※利用は、半年当たり7日以内、1年当たり14日以内です。

**利用料** ▼養護老人ホーム…1日当たり400円、給食費…1食当たり400円▼特別養護老人ホーム…1日当たり2,250円(食事を含む)

**申込み** 福祉政策課地域福祉担当、各総合支所福祉担当

## 生きがいデイサービス (生きがい活動支援通所)



**対象** 65歳以上で、介護認定を受けていない、家に閉じこもりがちな人

**内容** 日帰りの入浴や食事などの提供

**利用料** 1回当たり800円

**申込み** 地域包括支援センター、在宅介護支援センター

## 紙おむつ給付

**対象** 65歳以上で、在宅の寝たきり、または認知症で常時おむつが必要な高齢者で、市民税非課税世帯の人

**内容** 紙おむつの現物を給付

**申込み** 福祉政策課福祉政策・高齢者支援担当、各総合支所福祉担当

## 認知症高齢者 家族やすらぎ支援

**対象** 認知症の高齢者を介護している家族

**内容** 介護をする人が、留守や急病などで不在の間、見守りや話し相手などを行う支援員を派遣

**利用料** 1時間当たり80円

※利用は、1か月当たり10時間以内です。

**申込み** 福祉政策課福祉政策・高齢者支援担当、各総合支所福祉担当





## ■地域包括支援センター

地域包括支援センターでは、保健や福祉の専門職が相談に応じ、介護予防プランを作成するなどして、高齢者の生活を総合的に支援します。

※地域包括支援センターごとに、担当する地区が決まっています。

### 担当地区

担当センター	住所	電話番号
<b>熊毛地域・久米・櫛浜・鼓南</b>		
周南東部地域包括支援センター	久米752-4	☎0834-29-1155
<b>周陽・桜木・秋月・岐山・大津島</b>		
市鼓海園地域包括支援センター	孝田町1-38	☎0834-28-7055
<b>鹿野地域・遠石・関門・中央・今宿・須々万・長穂・向道・中須・須金</b>		
徳山医師会地域包括支援センター	慶万町10-1	☎0834-32-9035
<b>新南陽地域・菊川・夜市・戸田・湯野</b>		
周南西部地域包括支援センター	古川町1-17	☎0834-62-6301

地域包括支援センターの  
愛称を募集しています！  
7月15日(木)までにぜひ応募してください！

## 在宅介護支援センター

在宅介護支援センターでは、地域に密着した、より身近な相談窓口として、高齢者の皆さんの生活を支援します。

### ■やすらぎ苑

湯野158

☎0834-83-2444

### ■ニチイケアセンター菊川

下上向土井644-1

☎0834-61-2828

### ■友愛園

須々万本郷28-1

☎0834-88-2346

### ■ゆめ風車

宮の前2-6-27

☎0834-61-3275

### ■天王園

大河内1109-2

☎0833-91-5851

### ■やまなみ荘

鹿野上2755

☎0834-68-4183

## 配食サービス



**対象** 65歳以上の一人暮らしで、食材の調達や調理、安否の確認が困難で、家族からの援助が見込めない人

**内容** 食事を定期的に配達し、安否を確認  
※利用は、昼食と夕食で、1週間当たり14食以内です。

**利用料** 1食当たり400円

**申込み** 地域包括支援センター、在宅介護支援センター

## ホームヘルプサービス (軽度生活援助)



**対象** 65歳以上の介護認定を受けていない一人暮らしの人で、日常生活上援助が必要な人

**内容** 自宅で自立した生活を続けるための買い物や掃除、洗濯などを支援

**利用料** 1時間当たり150円

**申込み** 地域包括支援センター、在宅介護支援センター

## 緊急通報システム

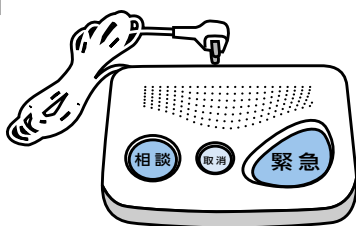

**対象** 65歳以上で、一人暮らしの人

**内容** 24時間体制で、緊急時にボタンを押して通報し、適切な対処や安否確認ができる機器を設置

**利用料** 1か月当たり525円

※生活保護の受給者、または課税年金収入額と合計所得金額の合計が、80万円以下の人は、無料です。

**申込み** 福祉政策課福祉政策・高齢者支援担当、各総合支所福祉担当、地区を担当する民生委員

## 日常生活用具給付



**対象** 65歳以上で、一人暮らしの人

**内容** 電磁調理器や火災警報器、自動消火器、腰掛便座、入浴補助用具、歩行支援用具、シルバーカーを給付

※給付品目ごとに、対象要件があります。また、所得に応じて、自己負担があります。

**申込み** 地域包括支援センター、在宅介護支援センター

## くわしい問い合わせは

福祉政策課福祉政策・高齢者支援担当☎0834-22-8461・地域福祉担当☎0834-22-8462・または各総合支所福祉担当。新南陽☎0834-61-4113・熊毛☎0833-92-0012・鹿野☎0834-68-2332

# 周南再生

## 連鎖連鎖

地球温暖化を防ぐまちづくり

住宅用太陽光発電設備設置費補助事業

### 地球温暖化を防ぎ 豊かな自然と環境を未来に継承

#### 地球温暖化の現状

私たちの家庭生活や産業活動から排出される、二酸化炭素などの温室効果ガスは、地球温暖化の原因になっており、その排出量は、年々増加しています。その結果、海面の上昇や気候の変化などにより、私たちの生活や動植物に、悪影響を及ぼすことが懸念されています。

温室効果ガスの約95パーセントを占める二酸化炭素排出量を、平成2年(京都議定書の基準年)と20年で部門別に比較すると、産業部門が減っているのに対し、家庭部門は増えていることがわかります。(グラフ参照)

#### 市の地球温暖化防止の取り組み

市では、家庭の二酸化炭素排出量の削減対策として、夏場の電気使用量の削減率に応じ、活動支援金や協力企業からのエコグッズなどを支給する「エコチャレンジ」市民節電所事業を実施しています。

二酸化炭素排出量(部門別)の変化

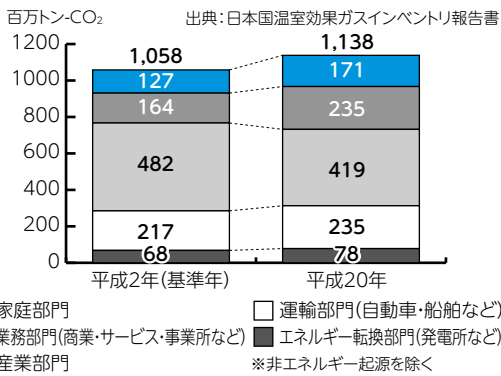

また、アサガオやゴーヤなどのツル性植物を窓の外に育て、日差しを遮ることにより室温を下げ、夏場の電力消費量を抑える「みどりのカーテン」事業を推進しています。かかげのない地球環境を、次世代に残すため、市民の皆さんの地球温暖化防止に対する取り組みを支援していきます。

問合せ 環境政策課環境政策係  
0834-22-8324

### 住宅用太陽光発電システム 設置費補助金

市では、新エネルギーの普及促進を図るため、平成22年度に、住宅用太陽光発電システムを設置する人を対象として、設置費用の一部を補助します。

#### ■対象

- 自ら居住、または居住する予定の市内の住宅(店舗や事務所などとの併用を含む)に、太陽光発電システムを新たに設置する人、または市内の太陽光発電システム付建売住宅を購入する人
- 平成22年度の国の太陽光発電導入支援対策費補助金の交付を受ける人など

#### ■補助金額

太陽電池の最大出力1キロワット当たり1万円(上限4キロワットまで)

#### ■申請方法

太陽光発電システム設置工事の着手(建売住宅の場合は、引渡しを受ける)前に、補助金交付申請書に、次の書類を添付して、環境政策課に持参してください。

- ①設置場所および付近の見取り図
- ②工事着手前の現況写真(建売住宅を購入する場合は除く)

#### ③国の補助金の申込受理

決定通知書の写しなど  
※郵送・ファクス・Eメールでの申請はできません。また、申請の受け付けは、予算の範囲内(約100件)で、先着順になります。



# 糖尿病物語



前回お話ししたようにインクレチンホルモンのひとつであるGLP-1は食事を取った後に小腸から出てくるホルモンであり、血糖が高いときだけインスリン分泌を促し、グルカゴン分泌を抑えます。逆に血糖が下がってくるインスリン分泌刺激効果やグルカゴン分泌抑制効果はなくなります。したがって従来ある糖尿病の飲み薬(インスリン分泌を刺激する)やインスリン注射薬に比較して低血糖を引き起こしにくいという利点があります。これらに加えてGLP-1は脳に作用して食欲を抑え、体重を減らすという作用も期待されています。

液中ではわずか1、2分で分解酵素によって切られるため、実際には効果がないということも分かっています。そこで日本ではインクレチン関連薬としてまず登場したのがGLP-1を分解する酵素であるDPP4を阻害する薬品(図)です。今のところ大きな副作用はありませんが、ほかの糖尿病治療薬と併用した場合には低血糖が多く報告されていますから十分な注意が必要です。DPP4阻害薬は新しい薬なので2週間しか処方できません。またインスリンとの併用は認められません。

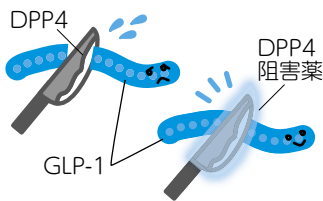

●くわしくは新南陽市民病院総務課 ☎0834-61-2500

新南陽市民病院院長…松谷 朗



## 循環型社会入門

問合せ リサイクル推進課計画担当 ☎0834-22-8400

### マイバックの利用がごみの発生源を断つ!

循環型社会でめざす3R (Reduce・Reuse・Recycle)の推進以外に、ごみの発生を抑えるものとして有効なのが、ごみになるものを拒否するRefuseという考え方です。



県内の小売店舗やクリーニング店などでも、レジ袋の無料配布中止の動きが広がっています。マイバックを利用することで、流通段階でのごみ(レジ袋)の発生源を断つことが可

能になります。皆さん一人ひとりが、取り組めることとして必要なのは、マイバックを持参し、レジ袋を拒否するあなたの勇気です。

## しゃっきり通信

### 認知症サポーター養成講座

もし、今後、自分や家族が認知症になったとしたら…?まずは、認知症の正しい知識を知っておきたいですね。

市では、認知症になっても安心して暮らせるまちづくりをめざして、認知症サポーターを養成しています。

認知症サポーターは、認知症について正しく理解し、認知症の人や家族を温かく見守る応援者です。養成講座を受講した人に、目印のオレンジリングを渡します。

6月23日(水)~27日(日)に、徳山・新南陽地域で養成講座を開催します。なお、今後希望があれば随時受け付けます。

問合せ 福祉政策課地域福祉担当 ☎0834-22-8462



# すこやか通信

## 問合せ

健康増進課(徳山) ☎0834-22-8553  
 健康増進課(新南陽) ☎0834-61-3091  
 熊毛総合支所健康福祉課 ☎0833-92-0013  
 鹿野総合支所市民福祉課 ☎0834-68-2302

## 親と子の健康づくり

### ◆3歳児健康診査

**対象** 平成19年1月生まれの幼児、または3歳6か月から4歳未満の幼児で、これまで3歳児健康診査を受けていない人

日時	場所
7月 21日(水) 12:30～13:10	新南陽保健センター
22日(木) 12:30～13:30	徳山保健センター

**持参物** 健康診査票、少量の尿、母子健康手帳

### ◆育児相談

体重や身長測定、保健師が育児相談、助産師がおっぱい相談、栄養士や歯科衛生士が個別指導を行います。

●おっぱい相談、○栄養相談、◎歯科相談を併せて実施

日時	場所
7月 1日(木) 10:00～11:00	新南陽保健センター●○○
5日(月) 10:00～11:00	秋月公民館○○○
8日(木) 10:00～11:00	ゆめプラザ熊毛○○○
13日(火) 9:30～11:00	徳山保健センター●○○○
14日(水) 10:00～11:00	コアプラザかの●○○
27日(火) 10:00～11:00	櫛浜コミュニティセンター●

**持参物** 母子健康手帳

### ◆ままばぱ学級

**対象** 妊娠中の母親、父親

**日時と内容** ▼7月2日(金)13時～15時30分…妊娠中の過ごし方 ▼8日(木)13時～15時30分…お産の経過と呼吸法 ▼17日(土)9時～11時30分…赤ちゃんの育児 ▼27日(火)10時30分～13時30分…マタニティーフッキング(実習)

**場所** 新南陽保健センター

**持参品** エプロン・ふきん2枚(27日)、母子健康手帳・筆記用具

**実習材料費** 500円程度(27日のみ)

**申込み** 健康増進課(徳山)



### ◆ここにこ歯みがき学級

**対象と定員** 2歳～4歳6か月までの幼児とその親、10組

**日時** 7月23日(金)10時～11時

**場所** 徳山保健センター

**内容** 虫歯予防と食事の講話、歯みがき実習など

**持参物** 母子健康手帳、タオル、歯ブラシ

**申込み** 6月22日(火)から、健康増進課(徳山)



## 成人の健康づくり



### ◆健康づくり相談会

●ストップ!糖尿病(予約制)

血圧や血糖値、コレステロール値や中性脂肪値などについての悩みに、保健師や栄養士が個別に応じます。

**対象** おおむね40～74歳で、次のいずれかに該当する人 ▼ 血圧が高い ▼ 血糖値が高い ▼ 中性脂肪値やコレステロール値が高い ▼ 体重を減らしたい

※治療中の人や特定保健指導を受けている人を除きます。

日時	場所
7月 2日(金) 9:30～12:00	新南陽保健センター
7日(水) 10:00～12:00	コアプラザかの
12日(月) 9:30～12:00	徳山保健センター
14日(水) 10:00～12:00	熊毛総合支所
13:00～15:00	熊毛総合支所

※都合が合わない人は、別の日でも予約を受け付けます。申し込み時に相談してください。

**持参物** 健康診査受診結果、健康手帳、必要時ライフコーダー電池代(250円)

**申込み** 健康増進課(徳山)、熊毛総合支所健康福祉課、鹿野総合支所市民福祉課



■休日夜間急病診療所(慶万町10-9)  
**診療科目** 内科、外科  
**診療時間** ●休日…9時～12時、13時～17時、19時～22時 ●平日夜間…19時～22時  
**電話** ☎0834-32-2299

■周南地域休日夜間子ども急病センター(周南こどもQQ)(徳山中央病院内)  
**診療科目** 小児科  
**診療時間** ●休日…9時～12時、13時

～17時、19時～22時 ●平日夜間…19時～22時  
**電話** ☎0834-28-9650

■休日歯科診療所(今宿町3-55)  
**診療科目** 歯科  
**診療時間** 10時～12時、13時～15時  
**電話** ☎0834-32-1717  
 ※時間外の診療は消防本部指令室☎0834-22-8765へ問い合わせください。

■熊毛地域休日在宅当番医(診療時間…9時～17時)

7月	当番医	電話番号
4日(日)	小川クリニック(勝間原)	0833-91-5777
11日(日)	松本医院(大江)	0833-91-6020
18日(日)	松永医院(夢ヶ丘入口)	0833-91-3006
19日(祝)	ふじわら医院(大河内)	0833-91-7100
25日(日)	松村医院(本町)	0833-91-0303
●休日当番医テレホンサービス☎0833-92-0029		

●いずれも事前に電話で確認し、保険証と福祉医療証などを必ず持参してください。

15歳未満の子どもの急病、疾患は…小児救急医療の電話相談(19時～23時)☎#8000(携帯電話・プッシュ回線)または☎083-921-2755

緊急の場合

## 子育てに不安や悩みがある皆さん、 一緒に話してみませんか？

子育て出前講座は、公民館などを会場に、好きな時に仲良しグループの集まりやPTAの会合などで、子育てについて学習できる講座です。講師との楽しい座談会や今すぐ役立つ子育て講演会など、希望の講座形式が選べます。

**対象** 子育て中の人(2人以上)

**日時** 希望の日時を指定できます

**場所** 公民館など、無料で提供できる場所を探します

**内容** 座談会や講演会など、相談に応じて設定します

**講師** 家庭教育推進委員ほか

※講師の指定もできますので、相談してください。

**講師謝金** 無料

**申込み** 生涯学習課生涯学習担当 ☎0834-22-8621・  
新南陽総合出張所 ☎0834-61-4220・熊毛総合出張  
所 ☎0833-92-0254・鹿野総合出張所 ☎0834-68-  
2094

いつでも!

どこでも!

何人でも!

無料で!

# どこへでも出かけます! 子育て 出前講座

難しい年頃の中学生の子どもをもつ親同士で話ができ、皆さん同じような悩みをもっていることが分かって、少し安心しました。

講師の先生のお話は楽しくて、子育ての先輩として納得させられるところもたくさんあり、かなり不安が解消されました。



## 参加者の声



家の中に1人でいると、子育てのことで悩みこんでしまいますが、みんなで話をすることで明るい気持ちになりました。幼児期の今こそ子育てをがんばらなくっちゃと思え、パワーをもらうことができました。参加して良かったです。



## ペットの飼育は 責任をもって最後まで

ペットを飼育する人たちの飼い方に関する、市民の皆さんからの苦情が増えています。ペットは、生活に潤いを与える家族の一員です。

飼育する人は、責任をもって周囲に迷惑をかけないように配慮して、終生愛情をもって飼育しましょう。

### ペットは責任をもって

市内の犬の登録数は約9,000頭で、また、猫も約4,000匹が飼われていると考えられます。

ペットは、生活に潤いを与える家族の一員として、多くの人に愛されていますが、一部の飼育する人がマナーを守らないため、飼い方に対する苦情が絶えません。

犬を散歩させるときは、引き綱(リード)などで制御し、必ずふんを持ち帰ってください。猫は、なるべく室内で飼育し、他人の土地を汚さないように排便場所のしつけをしてください。また、繁殖を望まない場合は、不妊手術などの繁殖制限を考えてください。

不幸な犬や猫を増やさないために、家族の一員として終生愛情をもって飼育し、野良犬

や野良猫への無責任な餌やりもやめましょう。なお、愛護動物の遺棄は、動物の愛護および管理に関する法律で禁止されています。(罰金50万円)

### どうしても飼えなくなったら

やむを得ない事情によって、飼えなくなった犬や猫は、新しい飼い主を探しましょう。

また、日時などを指定して、市や県健康福祉センター(保健所)が引き取りをしています。

**犬の引き取り** 土・日・祝日を除く毎日、県健康福祉センター

**猫の引き取り** 毎月第1・第3火曜日8時30分～15時に、環境政策課、または新南陽・熊毛の各総合支所市民生活課、鹿野総合支所市民福祉課

**ワンワン銀行** 4月と8月以外の毎月第3日曜日9時～10時、大迫田墓地前

**引き取り手数料** ▼生後90日を超える犬・猫…1頭(匹)につき2,000円 ▼生後90日以内の子犬・子猫…1頭(匹)につき400円

**問合せ** 環境政策課生活衛生・簡易水道係 ☎0834-22-8322



男性と女性が、職場で、学校で、地域で、家庭で、それぞれの個性と能力を発揮できる男女共同参画社会。

その実現のためには、皆さん一人ひとりの取り組みが必要で。

ワーク・ライフ・バランス  
ワーク・ライフ・バランスと

6月23日(水)～29日(火)は男女共同参画週間

# 話そう、働こう、育てよう。いっしょに。

互いに多様な働き方を認め合う社会が必要です。一人ひとりの生活を充実させるために、地域や会社、社員それぞれが互いに認め合った取り組みをして、初めて実現するものです。

男女共同参画社会の実現に向けて

市では、仕事と家庭の調和を図るなど、男女共同参画社会の

は、仕事と生活の調和のことです。

男性も女性も、多様な働き方や生き方を認め合う社会の実現へのキーワードです。

実現できる社会とは…

仕事上の責任を果たすと同時に、家事や育児、地域活動、また趣味や勉強などに、バランスよく取り組める社会のことです。

実現に向けて、市民の皆さんと一緒にさまざまな取り組みをしています。

講演会やセミナーの開催、男女共同参画推進員の皆さんが作成した紙芝居による啓発活動、編集委員の皆さんによる男女共同参画啓発誌「じょいん」との発行などです。

これらの活動に皆さんも参加し、一緒に学んでみませんか。

どうすればいいの？  
働き方を変えよう！

会社が、職場環境の見直しを行うとともに、社員一人ひとりもメリハリをつけて、効率よく仕事をすることは、ワーク・ライフ・バランスを図る上でとても重要です。

生活を変えよう！

子育て中の人や親の介護をする必要のある人、自己啓発の学

習がしたい人、地域の活動に参加したい人など、仕事以外でも充実した生活を送りたい人は、たくさんいます。それぞれのライフステージで、自分の望むワーク・ライフ・バランスを考えることは、とても大切なことです。

多様な働き方、生き方について考えよう！

各自がバランスよく仕事と生活を両立していくためには、お

## DVに関する相談は

●市子ども家庭相談室 / ☎0834-22-8452

●県配偶者暴力相談支援センター  
(県男女共同参画相談センター) /  
▽相談専用ダイヤル ☎083-901-1122 ▽DVホットライン(緊急用)  
☎0120-238122

相談時間 平日8時30分～22時、土・日曜日9時～18時

●警察の安全相談窓口 / ▽周南警察署 ☎0834-21-0110 ▽光警察署 ☎0833-72-0110

問合せ  
人権推進課男女共同参画室  
☎0834-22-8205





# 報 情 ひろば

## お知らせ

### 梅雨を楽しむキャンペーン

6月30日(水)までに、徳山動物園に來園した大人を対象に、園内の食事や買い物に使えるクーポン券を1人1部進呈します。

問合せ 徳山動物園 ☎0834-2286640

### 市内の小中学校で使用する教科書を展示

平成23年度〜26年度に使用する小学校用の教科書の見本を展示します。

日時 7月30日(金)まで、9時〜17時

※土・日・祝日は、除きます。

場所 教育委員会、教育委員会新南陽総合出張所、教育委員会

熊毛総合出張所

問合せ 学校教育課指導担当 ☎0834-228542

### 永源山公園第1駐車場の夜間閉鎖

集団暴走行為の場所として使用されることを防ぐため、永源山公園新第1駐車場を、夜間閉鎖します。

期間 ▼6月19日(土)〜7月11日(日)の土・日 ▼7月17日(土)〜8月31日(火)

時間 21時〜8時30分

問合せ 永源山公園管理事務所 所 ☎0834-637899



## 子育て

### 日本脳炎ワクチン接種

日本脳炎の予防接種は、平成17年以降、積極的な接種が控えられていましたが、新しい日本脳炎ワクチンが、定期予防接種の第1期に限って、使用できるようになりました。

22年度は、満3歳から4歳になる幼児に、積極的に接種を薦めています。まだ、ワクチンが十分な供給量となっていないため、予防接種を希望する人は、

かかりつけの先生とよく相談のうえ、体調がよい時に、予防接種を受けてください。

問合せ 健康増進課地域保健担当 ☎0834-228553

### 子育てママのハッピーセミナー

日時と内容 ▼7月16日(金)10時〜11時30分：離乳食試食会

▼23日(金)14時〜15時30分：リフレッシュ体操 ▼8月23日(月)9時30分〜13時：ママ・パパの食事作り(実習)

場所 新南陽保健センター  
定員 25組(受け付け順)

参加料 50円(7月16日)、400円(8月23日)

持参物 母子健康手帳・筆記用具・タオル・運動のできる服装

7月23日)、エプロン・ふきん(8月23日)

申込み 6月25日(金)から、健康増進課

### 9・10・11か月児対象

日時 7月7日(水)10時〜11時30分

場所 徳山保健センター

内容 歯みがき・離乳食・育児について

持参物 母子健康手帳・筆記用具  
申込み 6月22日(火)から、健

## お知らせ

### 市有地を一般競争入札で売却

参加資格や利用上の制限などは、事前に問い合わせてください。落札者がいない場合は、8月3日(火)から、予定価格(受け付け順)で売り払います。

日時 7月20日(火)10時〜(受付は、9時30分〜)

場所 契約監理課入札室  
所在地 櫛ヶ浜南浜 徳24-2-92

用途 事業用地  
※店舗兼住宅用地としても利用できます。

面積 651.57平方メートル  
予定価格 2300万421円  
入札保証金 入札金額の5パーセント以上  
利用上の制限 近隣商業地域、準防火地域  
※その他、個別に制限があります。

申込み 7月15日(木)17時15分までに、申込書を、都市政策課都市政策係 ☎0834-228427



## 相談

### 行政相談

困などの仕事についての、苦情や要望を相談してください。

日時 6月24日(木)10時〜15時  
場所 新南陽総合支所

### 健康増進課 いずれも

問合せ 健康増進課地域保健担当 ☎0834-228553

### 技術で応える

### 住宅リフォーム相談会

住宅改修事業者が、現場での経験を生かして、消費者からの相談を、無料で受け付けます。

日時 7月9日(金)10時〜15時30分

場所 市長公舎 徳  
問合せ 住宅政策課住宅政策

係 ☎0834・22・8334、県住宅建設協会 ☎0833・925・2277

### 無料法律相談

#### 市民館徳で開催

**日時** 7月14日(水)9時～12時  
**相談員** 弁護士、司法書士、人権擁護委員、行政相談委員、警察安全相談課員

**定員** 30人程度(受け付け順)

※弁護士が対応する相談は、22人です。

**申込み** 7月5日(月)8時30分から、生活安全課市民なんでも相談センター ☎0834・22・8330



### 後期高齢者医療被保険者証の更新

現在発行している、後期高齢者医療被保険者証の有効期限は7月31日(土)までです。

新しい被保険者証(オレンジ色)は、7月下旬に簡易書留で郵送し、8月1日(日)から使用することが出来ます。古い被保険者証(つすい緑色)は、8月1日以降使用できませんので、各自で処分してください。

また、新しい被保険者証を郵送する際に、点字シールを貼って送付を希望する場合は、6月30日(水)までに、保険年金課長寿医療担当に、連絡してください。

なお、既に連絡している人は、引き続き点字シールを貼ったものを送付します。

**問合せ** 保険年金課長寿医療担当 ☎0834・22・8554、

県後期高齢者医療広域連合 ☎083・921・7110



### 道の駅特産品開発支援事業補助金の補助対象事業

道の駅での販売を目的に、市内産品を活用した特産品の新規開発や改良などに、補助金を交付します。

**対象** 市内に在住する人、市内の団体や事業所

**補助金額** 1事業につき補助対象経費の二分の一で、10万円以内

**選考** 書類審査・選定委員会

**申込み** 7月30日(金)までに、道の駅推進室・市ホームページで配布する申込書を、持参・郵送・ファクス・Eメールで、〒745・

0045徳山港町1-1道の駅推進室 ☎0834・22・83369・☎0834・22・8857・mic.hinoeki@city.shunan.lg.jp

### おおたばらフリーマップ大作戦

子どもたちが、安心してのびのびと活動するために、大田原自然の家徳周辺環境を整えておくことが必要です。草刈りなどの、施設整備ボランティアを募集します。

**日時** 7月13日(火)9時～15時(小雨決行)

**申込み** 7月5日(月)までに、大田原自然の家 ☎0834・89・0461

**嘱託職員(パスポート申請)**  
**対象** パソコンの操作ができる人  
**期間** 9月1日(水)～平成23年3月31日(木)

**内容** 市民課で、パスポートの申請受け付けや交付

**勤務** 月11日(日)で8時30分～17時15分(土・日・祝日は除く)

**報酬月額** 7万5600円(通勤手当・公務災害補償あり)

**定員** 2人

**選考** 書類審査、面接  
**申込み** 6月30日(水)までに、

### お知らせ

#### 浄化槽の人槽区分算定の特例を開始

市では、7人槽を少人数で使用した場合に、適切な汚水処理が困難になる場合がある、または少人数の実態を超えた大きな浄化槽を設置することは、過大投資であり維持管理費も高くなるなどの理由から、130平方メートルを超える住宅に恒常的に5人以下の居住者が見込まれる場合、5人槽が設置できる規則を制定し、7月1日(木)から適用します。

ただし、一定の要件がありますので、事前に相談してください。

**要件** ▼世帯の人数が、5人を超えるようになった場合、自己負担で、浄化槽を適切な人槽区分に設置しなおすこと▼毎年1回、法で定める保守点検などを実施し、市に報告すること▼毎年1回、世帯全員の住民票を市に提出すること

**問合せ** 下水道政策課業務係 ☎0834・61・4204

### 募集

#### 夏休み期間中の児童クラブ補助員

**対象** 保育士や教諭資格のある人、または子育て経験者など

**雇用期間** 7月21日(水)～8月31日(火)

**勤務場所** 市内の各児童クラブ

**勤務** 週4日以内で、8時～19時のうち5時間程度

**賃金** 1時間9200円

**定員** 30人程度

**選考** 面接

**申込み** 7月1日(木)までに、履歴書・資格証明書の写しを、生涯学習課青少年教育担当 ☎0834・22・8697

申込書を、持参・郵送で、〒745-0655 岐山通1-1 市民課 異動届出担当 ☎0834-228292

### ホームステイの受け入れ家庭

姉妹都市オランダ・デルフト市から青少年が訪れます。ホームステイなどを通して、交流を深めませんか。

**対象** 市内の家庭

※受け入れ青少年1人1泊につき、2000円の補助をします。

**期日** 8月4日(水)～9日(月)の5泊6日

**定員** 16家庭受け付け順

**申込み** 6月21日(月)から、電話で、協働政策課国際・都市交流室 ☎0834-228561



### 赤しそジュースをつくってみよう

**日時** 7月10日(土)10時～

**場所** ふるさと産品の店(徳山)

**定員** 20人(受け付け順)

**参加料** 5000円

**持参物** エプロン、三角巾、空500ミリリットルペットボトル

**申込み** 6月21日(月)から、住

所・氏名・電話番号を、電話・フックス・Eメールで、ふるさと産品の店(徳山) ☎0834-228517・516 ☎0834-228517

✉furusato@city.shunan.yamaguchi.jp

### トクヤマ・ズー・クラス

**日時** 6月23日(水)14時30分～

**場所** 徳山動物園

**内容** ▼オリジナルのカメ型ステンンドグラスシート作り▼カメの仲間の観察

**定員** 30人受け付け順

**参加料** 無料(入園料は必要)

**持参物** のり・はさみ・色彩道具  
**問合せ** 徳山動物園 ☎0834-228640

### ワイルドに行こうぜー!

**夏の子ども村**

**対象** 小学3～5年生

**期日** 7月21日(水)～23日(金)の2泊3日

**場所** 大田原自然の家(徳山)

**内容** 川遊び、魚のつかみどり、竹で食器作り、野外炊事、キャンプファイヤーなど

**定員** 40人(申し込み多数の場合、抽選)

**参加料** 7000円(食事代・保険料含む)

**申込み** 6月28日(月)までに、大田原自然の家 ☎0834-890461

### とれたて市場ゆーとぴや いのち育む里、鹿野特産品フェア

**日時** 6月26日(土)9時～15時

**場所** 西部道の駅直売所とれたて市場ゆーとぴや(徳山)

**内容** 鹿野ファームや長野山生活改善実行グループ(鹿)、大潮田舎の店舗などによる鹿野特産品の販売

**問合せ** 道の駅推進室内市西部道の駅直売所運営協議会事務局 ☎0834-228369

### 絵本の読み聞かせ会 としよかんお話し会

**日時** 7月10日(土)10時～11時

**場所** 中央図書館(徳山)

**問合せ** 中央図書館 ☎0834-228682

### よみかかせの会

**日時** 7月10日(土)10時30分～11時30分

**場所** ゆめプラザ熊毛

**問合せ** 熊毛図書館 ☎0833-920179

### くんちゃんおはなし会

**日時** 7月10日(土)14時～15時

### 募集

## 地域包括支援センター運営協議会・地域密着型サービス運営委員会の委員

**対象** 市内に在住する40歳以上で、年間数回開催する会議(昼間に開催)に出席できる人

**定員** 2人

**任期** 7月委任日～平成24年6月30日

**選考** 書類審査

**申込み** 7月2日(金)までに、作文(応募の動機・これからの介護保険制度、800字程度、様式自由)・住所・氏名・生年月日・電話番号を、持参・郵送・フックス・Eメールで、〒745-0655 岐山通1-1 福祉政策課 介護給付保険料担当 ☎0834-228467・☎0834-228251・✉fukus@city.shunan.lg.jp

### 子育て

## 母子保健推進員の活動

母子保健推進員は、市から委託を受けて、各地域で、子育てに関する支援をしているボランティアです。

妊産婦や乳幼児がいる家庭と健康増進課保健師のパイプ役として、活動しています。

**内容** ▼身分証を持って、希望する妊産婦や乳幼児がいる家庭を訪問し、母子保健の制度や事業などを紹介▼生

まれた乳児を対象に、家庭訪問に併せて絵本を渡す、母子保健フックスタート事業の活動▼育児相談や3歳児健康診査などの手伝い▼仲間づくりを進める子育てサークルの開催や、地域のイベントでおもちゃの作り方などを紹介

**問合せ** 健康増進課地域保健担当 ☎0834-228553



場所 新南陽図書館  
 問合せ 新南陽図書館 ☎0833-4-621150

少年の主張コンクール周南大会・青少年非行防止推進大会  
 日時 7月10日(土)13時30分～16時(開場は、13時)

場所 県周南総合庁舎徳

内容 少年の主張発表、各賞表彰式など

入場料 無料

問合せ 生涯学習課青少年教育担当 ☎08334-228697

夜の七不思議と西部道の駅直売所ゆーとぴやウォーク

日時 7月4日(日)9時～12時

※雨天の場合は、中止します。

集合場所 JR戸田駅徳

内容 夜市地区徳の七不思議や西部道の駅直売所ゆーとぴや

徳、史跡、文化財めぐり

定員 50人(申し込み多数の場合は、抽選)

参加料 200円(資料代、保険料)

申込み 6月30日(水)までに、住所・氏名・電話番号を、電話・

ファクスで、観光政策課内観光協会 ☎08334-228372

☎08334-228375

講座・講演

子育て講演会

対象 3歳までの乳幼児・未就園児とその保護者、ファミリー

サポートセンターの会員

日時 7月6日(火)10時～11時

場所 子育て交流センター徳

演題 乳幼児の健康について

講師 大城三枝子さん(小児科医)

参加料 無料

問合せ こども家庭課子育て交流センター ☎08334-32181

普通救命講習会

対象 熊毛地域に在住、または光地区消防組合管内に通勤する人

日時 7月11日(日)9時～12時(受付は、8時30分)

場所 光地区消防組合消防本部(光市)

内容 救急蘇生法(成人の一次救命処置や応急手当)

定員 20人

受講料 無料(動きやすい服装で、受講)

申込み 6月15日(火)から、光地区消防組合北消防署 ☎0833-91-0001

☎0833-91-0001

伝言板

皆さんの活動耳より情報

■子育て講演会

●日時/6月19日(土)9時30分～11時30分 ●場所/久米小学校徳 ●演題/脳科学があかす育ちのしくみ ●講師/小西行郎さん(日本赤ちゃん学会理事長) ●参加料/無料 ●申込み/徳山中央幼稚園 ☎0834-28-5288

■全日本フリスビードッグ公式選手権

フリスビードッグは、人と愛犬が一体になったスポーツです。 ●日時/7月3日(土)・4日(日)7時30分～16時30分 ●場所/晴海親水公園徳 ●観覧料/無料 ●問合せ/長州犬組中村さん ☎0834-64-3778

■周南っ子わんぱく船2010

●対象と定員/▽参加者…市内に在住する小学4年生～中学3年生、120人▽スタッフ…周南地域に在住、また

市民の皆さんの団体などが行う、行事や催しなどのお知らせを募集します。

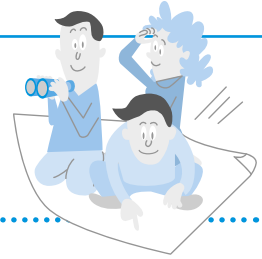

は通勤する・通学する高校生以上の人、30人(※いずれも、受け付け順) ●日時/7月23日(金)18時～26日(月)18時30分 ●集合・解散場所/徳山港スオーナダフェリーターミナル徳 ●内容/船上活動、国立阿蘇青少年交流の家(熊本県)で、ハイキングや沢遊び、阿蘇カドリー・ドミニオン見学、大分マリンパレス水族館など ●参加料/▽参加者…20,000円▽スタッフ…10,000円 ●申込み/7月12日(月)までに、わんぱく船実行委員会事務局 ☎090-7124-9236

■市ソフトバレーボール連盟徳山支部長杯大会

●対象/市ソフトバレーボール連盟徳山支部に加盟団体登録員で構成されたチームや市内に在住・通勤・在学(中学生以上)で構成されたチーム ●日時/8月1日(日)9時～ ●場所/キンビバレッジ周南総合スポーツセンター徳 ●種目/▽男性フリーの部▽女性

フリー・ミドル・ブロンズ・シルバーの部▽混成フリー・ミドル・ブロンズ・シルバーの部 ※1チーム4人以上、8人以上 ●参加料(1チーム) /…▽登録団体2,000円▽未登録団体5,000円 ●申込み/7月15日(木)までに、市ソフトバレーボール連盟徳山支部宇田さん ☎0834-31-5721

■演劇サポートボランティア体験講座

倉本聰さんの演劇「<sup>きこく</sup>帰国」をサポートするために、スタッフとして実際に事前準備と当日の運営に参加しませんか。 ●対象/中学生・高校生15人程度 ●期日/夏休み期間中(6回) ●場所/文化会館徳 ●内容/作家・役者・裏方・観客と一緒に創り上げる総合芸術の演劇の裏方体験 ●説明会/6月27日(日)・7月4日(日)・11日(日)10時～ ※いずれか1回出席してください。 ●問合せ/倉本聰さんの演劇を観る会事務局 ☎0834-25-3353

# 掲示板

市以外からのお知らせ

## ■貸金業法が大きく変わります

6月18日(金)に、改正法が施行され、借入総額が、年収の3分の1を超える場合、新規の借入れができなくなります。借入れや返済の悩みは、早めに相談してください。●問合せ/金融庁金融サービス利用者相談室 ☎03-5251-6811、消費生活相談窓口消費者ホットライン ☎0570-064-370

## ■徳山高専夢広場留学生のふるさと展

徳山高専の留学生の母国をパネルで紹介し、交流会を行います。●日時と場所/▽パネル展示…6月25日(金)~7月10日(土)、ふれあいパーク街あい徳・市民交流センター 徳▽交流会…7月10日(土)14時~16時、市民交流センター●問合せ/徳山高専総務課 ☎0834-29-6227

## ■全国一斉子どもの人権110番強化週間

●日時/6月28日(月)~7月4日(日)▽平日…8時30分~19時▽土・日曜日…10時~17時●電話相談/☎0120-007-110●問合せ/山口地方法務局人権擁護課 ☎083-922-2295

## ■巡視船くろかみ体験航海乗船希望者

●期日/7月19日(祝)●時間/▽第1回…9時30分~▽第2回…12時30分~▽第3回…14時30分~●場所/晴海埠頭3号岸壁 徳●定員/各回、100人程度(申し込み多数の場合は、抽選)●申込み/7月7日(水)必着で、乗船希望便・乗船希望者全員の住所・氏名・年齢・電話番号を、往復はがきで、〒745-0023那智町3-1徳山海上保安部巡視船くろかみ体験航海係 ☎0834-31-0111※はがき1枚につき、4人まで申し込みができます。

# ART GUIDE

アートスポットガイド in 周南

市内で開催されるアートイベントを紹介します。

## 美術博物館 徳

☎ 0834 - 22 - 8880

開館時間/9時30分~17時(月曜日休館、7月19日開館、20日休館)

### 美術博物館開館15周年記念 いもよう絵本原画展

●期間/7月19日(祝)まで ●観覧料/▽一般…1,000(900)円▽高大生…800(700)円▽中学生以下、身体障害者無料

### 遊工房のこどもたち

●期間/7月24日(土)・25日(日) ●観覧料/無料

### 徳山動物園開園50周年記念 美術博物館開館15周年記念 岩合光昭写真展—かけがえのない地球 いのちの輝き—

●期間/7月30日(金)~9月23日(祝) ●観覧料/▽一般1,000(900)円▽高大生800(700)円▽中学生以下、身体障害者無料

## 岩合光昭氏サイン会

●日時と定員/7月30日(金)…▽11時~12時、50人▽15時30分~17時、70人 ●場所/美術博物館ロビー ※サイン会当日、写真集を購入またはオリジナルプリントを注文した人に整理券を配布します。 ※岩合光昭氏スライドトークショーは定員に達したので締め切りました。

※いづれも( )内は前売・20人以上の団体

## 郷土美術資料館 新

☎ 0834 - 62 - 3119

開館時間/9時30分~17時(月曜日休館、7月19日開館、20日休館)

## 尾崎正章のみた風景II—秋吉台

●期間/7月3日(土)~9月12日(日)

## 牧野樹熙作品展

### 「軌跡」—描き続けて半世紀—

●期間/7月3日(土)~9月5日(日) ●観覧料/▽一般200(160)円▽学生100(80)円▽18歳以下・70歳以上・身体障害者無料 ※( )内は20名以上の団体



徳山動物園へ  
GO!

徳山動物園のイベントを紹介するよ!

## 七夕祭り

動物たちの健康を願って、願いの込められた短冊を園内に展示します。

また、一般来園者からの願いの込められた短冊も受け付けし、展示します。

期日 6月24日(木)~7月11日(日)



●問合せ/徳山動物園 ☎0834-22-8640 ●入園料/大人…400円 小、中、高校生…100円

## BOAT RACE 徳山 開催日程 問合せ/競艇事業部 ☎0834-25-0540

月	1	2	3	4	5	6	7	8	9	10	11	12	13	14	15	16	17	18	19	20	21	22	23	24	25	26	27	28	29	30	
6月	火	水	木	金	土	日	月	火	水	木	金	土	日	月	火	水	木	金	土	日	月	火	水	木	金	土	日	月	火	水	
	トライアングルカップ					JLCカップ					★		GI津周年							日刊スポーツ杯			SGランド		FMYエフエム山口カップ						
						GI若松周年								GI住之江企業杯		若松一般									チャンピオン決定戦(大村)						
7月	木	金	土	日	月	火	水	木	金	土	日	月	火	水	木	金	土	日	祝	火	水	木	金	土	日	月	火	水	木	金	土
		エフエム山口カップ																													
			GI宮島周年																												
				GI桐生周年																											

※開催日程表は予定につき変更することがあります。 □開催日 □場外発売 □ナイター場外発売 □リレーナイター場外発売  
 ※リレーナイターは、昼間のレース終了後に引き続き他場のナイターレースを発売します。 ★…払戻日(9時30分~15時30分)



創業明治30年 お墓の専門店

金子石材株式会社

人へ、環境へ、未来へ

日本の伝統の技と心

周南市宅地造成工事に関する検査済番号/周南(宅)第7-3号(平成15年10月27日) 許可番号/指令生活衛生第3号の1の8(平成15年10月24日)

公園墓地  
メモリーヒル周南  
-思い出の丘-

徳山湾が一望出来る  
光あふれる安住の地。

好評分譲中!

広い  
駐車場  
完備!!

- 宗派不問
- 1区画(1400mm×1500mm)
- 管理料/1年間5,000円 ●墓石、外柵代金は別途です。

【概要】

- |                |                         |
|----------------|-------------------------|
| ■管理 者/浄土真宗 光満寺 | ■墓地面積/1区画 1400mm×1500mm |
| ■名 称/メモリーヒル周南  | 1800mm×1800mm           |
| ■所 在 地/周南市大字徳山 | ■管理代行/メモリーヒル周南管理事務局     |
| ■永代使用料 43万円    | ■指定石材店/金子石材株式会社         |



徳山みかげ取扱量  
県内No.1

徳山みかげ石造り  
(中段一級)

お問い合わせ・見積(無料)は金子石材へ

[本社展示場] 山口県下松市美里町4丁目6番29号  
TEL:0833-41-2022(代) FAX:0833-41-1890  
[営業時間] AM9:00~PM6:00

くだまつ健康パーク夏のお知らせ

雨でも安心、300人収容の大型屋外テント

ビアガーデン営業中!!

■営業期間

営業時間...17:30~21:00

~6/27日までは  
**金土日の営業**  
6/28日~8/29日までは  
**毎日営業**

飲み放題!  
食べ放題!

※平日も休まず営業  
※受付は19時まで  
※台風・強風など、悪天候の場合、休業することもあります。

■ビアガーデン通常入場料金 (お一人様/税込)

- ◆大人男性.....3,500円
- ◆大人女性.....3,200円
- ◆高校生.....2,000円
- ◆中学生.....1,800円
- ◆小学生.....1,600円
- ◆幼児(3歳以下).....500円

団体用の無料送迎バスあります。お問い合わせ下さい。



くだまつ健康パーク

屋内レジャープール

4つのプールと3つのスライダーで楽しく!  
屋内プールなので雨でも安心!



7/3 OPEN!!

オープン特別料金... **プール入場料** お一人様500円

レジャープール営業期間

- 7月3日(土)、7月4日(日)、7月10日(土)、7月11日(日)(平日は休業)  
営業時間...10:00~17:00 (受付は16:00まで)
- 7月17日(土)~8月31日(火)までは **毎日営業** (平日も休まず営業)  
営業時間...10:00~18:00 (受付は17:00まで)

プール入場料

- 大人(中学生以上)....1,500円
  - 小学生.....1,200円
  - 幼児(3歳以上).....500円
- ※小学生以下は保護者が同伴して下さい。



6月のお芝居は...

劇団「KAZUMA」

公演期間 6月29日(火)昼まで  
※休演日:6月17日(水)、30日(水)  
公演時間 午後1時30分より  
※土日祝日・昼夜2回公演(夜は舞踏ショーのみ)  
入館された方は観劇料無料  
※入館料が必要です。お一人様...2,000円

7月のお芝居は「樋口次郎」座  
7月7日(水)~7月30日(金)まで  
※休演日:7月15日(水)、31日(土)

健康と癒しの空間

鶴ヶ浜天然温泉



健康パーク

トコ湯セゾー

TEL.0833-41-2600

下松市平田448番地 [URL] http://www.k-park.co.jp

広告の内容については、直接広告主に問い合わせてください。

広告掲載の申し込みは、株式会社ふじたプリント社 ☎0834-25-1600に問い合わせてください。