

しあなつあま

2022
8
vol.453



ひらばらことぶきかい
6月26日に、老人クラブ桜木支部に所属する「平原寿会」と周南公立大学
ウインクルム
女子サッカー部「Vinculum」により、清掃作業が行われました。約30人が
参加し、草刈りや落ち葉拾い、側溝の掃除などに汗を流しました。

あなたの提案や意見を 周南市のまちづくりに

市では、市の施設に設置したまちづくり提言箱や市ホームページのまちづくり提言入力フォームにより、市民の皆さんのまちづくりに対する考えや思いなど幅広い意見を聞いています。

寄せられた意見は、市長をはじめ、市全体で将来のまちづくりや市政運営の参考にしています。

皆さんもまちづくりにぜひ協力してください。

意見の提出方法

WEBから

まちづくり提言
入力フォーム

こちらから入力フォームへ!!

周南市 まちづくり提言 検索



まちづくり提言箱への投函

市役所ロビー、総合支所、支所、市民センター（分館を除く）、学び・交流プラザ、新南陽ふれあいセンター、コアプラザかの、周南公立大学の38カ所に設置しています。



窓口・電話で

市民の声を聞く課の窓口や電話で意見を聞いています。

皆さんの意見からの改善点

令和3年度は延べ689人の皆さんから765件の意見がありました。そのうち、制度や手続きに関する質問などを除いた641件について、約3割が改善・実施につながりました。（改善・実施予定を含む）

意見 市政について意見を言いたいが、ホームページ上でどのようにすればいいかわからない。

改善点 意見入力フォームにアクセスしやすいよう、ホームページのトップページを見直しました。

意見 飲食店を経営しているが、新型コロナウイルスの影響で客が減ったため、支援をしてほしい。

改善点 飲食店への感染対策ガイドライン順守の徹底と事業継続支援金を支給する周南料飲組合の活動に対して補助する制度を創設して、新型コロナウイルスの影響を受ける飲食店を支援しました。

意見 市への各種支払いに関してキャッシュレス決済が可能なのとそうでないものがある。キャッシュレス決済での対応を進めてほしい。

改善点 住民票の写しなどの手数料の支払いについて、市民課窓口でのキャッシュレス決済を導入する予定です。

意見 新型コロナウイルスのワクチン接種の予約が取りづらい。高齢者に優しい方法で受付をしてもらいたい。

改善点 接種日おまかせ予約の創設や電話回線の増設を行い、予約が取りやすい環境を整えました。

問合せ

市民の声を聞く課
☎0834-22-8808

令和3年度
広聴事業の年間報告書を
ホームページで公開しています

周南市 広聴事業 検索

デジタル技術やデータを活用した 活力ある豊かなまち・周南をめざして



これまでの主な取り組み内容

地域住民などとの意見交換



◀周陽・遠石地区での意見交換の様子

困り事や悩み事、やりたい事などを共有し、めざす将来像について、地域住民などと意見交換を行いました。今後は、出された課題について、デジタル技術などを活用した具体的な取り組みを検討していきます。

ひろしま・やまぐち公共施設予約サービス

一部の公共施設において、インターネットで予約状況の確認や、予約ができるようになりました。

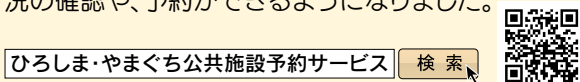

ひろしま・やまぐち公共施設予約サービス

野犬の目撃情報の分析・可視化



皆さんからの通報情報をもとに、詳細を一目で確認できるデータを作成し公開しています。

道路や施設の異常箇所、野犬の目撃情報は、しゅうなん通報アプリから通報・確認ができます。この情報をもとに、野犬についての通報件数や目撃した時刻・場所など、詳しい情報を確認できるようになりました。野犬被害を防ぐ手段の1つとして活用してください。

しゅうなん通報アプリ 野犬



これからの取り組み内容

- 各種行政手続きのオンライン申請サービス拡充
- 一部窓口にキャッシュレス決済端末を導入
- ひとり親家庭に対するオンライン相談の実施
- オンライン予約可能な施設を拡充

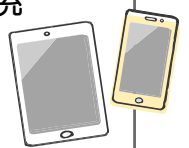

問合せ スマートシティ推進課 ☎0834-22-8263



貴社の商品をふるさと納税で全国にPRしませんか / ふるさと納税返礼品 出品事業者説明会

市では、ふるさと納税により寄付した市外在住の寄付者に対し、お礼の品として、地域の特産品などを贈っています。地域活性化と市の魅力発信を図るため、令和4年度の返礼品を提供する事業者を募集します。

要件

- 提供事業者…市内に事業所(工場など)がある事業者
- 返礼品…市内で栽培・製造・加工・販売されている商品やサービス

専門のアドバイザーが個別に対応します

日時 9月8日(木) 10時~11時30分、
13時30分~15時

※いずれも同じ内容です。

場所 市役所多目的室

内容 返礼品の提供について、質疑応答など



問合せ シティプロモーション課 ☎0834-22-8238

新型コロナワクチン4回目接種について

新型コロナワクチンとそれ以外のワクチンは原則、同時に接種できません。片方のワクチンを受けてから2週間後に接種できます。接種スケジュールを立てる際は、注意してください。

8月に接種券を発送します

対象 令和4年4月に3回目接種を行った60歳以上の人

- ▼65歳以上の人は、原則、市が接種日時と会場を指定しています。接種券を確認してください。
- ▼接種日時や会場の指定がない人は、予約が必要です。

※接種券は、3回目接種を完了して約5カ月を経過する頃に送付します。

※18歳～59歳の基礎疾患を有する人は、事前に申請が必要です。詳しくは、市ワクチン接種予約センターにお問い合わせください。

集団接種会場で接種を受ける人へ

- 密を避けるため、予約時間の約10～15分前に来場してください。
- 不織布のマスクを着用してください。
- 熱中症予防のため、小まめに水分補給してください。

ワクチン接種は9月末で終了予定です

新型コロナワクチン接種は、接種回数に関わらず、9月30日で終了予定となります。このため、4回目接種の対象者は、令和4年4月30日までに3回目接種を受けた人になります。接種券の申請や接種日の調整は早めに行ってください。※10月以降の接種については、国の方針が決まり次第お知らせします。

問合せ

ワクチン接種全般

市ワクチン接種相談センター
(平日9時～17時)
☎0834-22-8838

接種予約(電話かWEB)、接種の変更・キャンセル(電話のみ) 4回目接種券の事前申請

市ワクチン接種予約センター (9時～17時) ☎0834-32-0567
ゼロコロナ



ワクチン接種について、詳しくは▶ [周南市 新型コロナワクチン接種特設サイト](#) [検索](#)

鹿野診療所の新しい医師を紹介します

4月から、新しく3人の医師が鹿野診療所で診療をするようになりました。これにより、月～金曜日の診療が可能となりました。

問合せ 鹿野診療所 ☎0834-68-2192

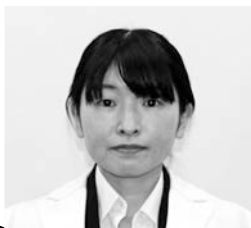

火曜日
診療

ち さと
筒井知里 医師
県立総合医療センター

県立総合医療センターより火曜日に隔週で診療に伺っております筒井です。鹿野に来ると自然豊かであるところと皆様の穏やかな人柄にいつもほっとします。我慢強い方が多い印象ですが、何か困ったことがあったら気軽に相談していただくとありがたいです。

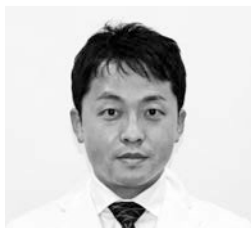

木曜日
診療

けん ゆう
西村謙祐 医師
県立総合医療センター

4月から鹿野診療所の木曜日午前中に診療をしています西村です。鹿野をインターネットで調べると、いろいろと観光名所が出てきました。特に、山野草のエキ、天空カフェが気になりました。診療所に来られた時は、鹿野のことをたくさん教えてください。どうぞよろしくお願いいたします。



木曜日
診療

しゅん すけ
廣重俊典 医師
新南陽市民病院

4月から第2木曜日の午後に診療に携わっています新南陽市民病院の廣重です。内科医で血液、内分泌、糖尿病が専門です。月に1度の診察になりますが、気になることがあればお気軽にご相談ください。

柔道整復師の正しいかかり方



整骨院・接骨院で施術を受けるとき、国民健康保険証が使えない場合があります。また、医療費の適正化のため、市から施術内容などを照会することがあります。

○ 健康保険証が使える場合

- 原因のはっきりした外傷性の打撲・捻挫・挫傷(肉離れなど)
- 骨折・脱臼(応急処置を除き、医師の同意が必要)



✕ 健康保険証が使えない場合

- 単なる疲れ・肩凝り・腰痛
- 筋肉疲労・筋肉痛
- 神経痛・リウマチ・五十肩・ヘルニアなどの疾病による痛み・凝り
- 脳疾患後遺症などの慢性病
- 症状の改善が見られない長期にわたる漫然とした施術
- 仕事中や通勤途中に起きた負傷



全額自己負担

施術時の注意点

! 負傷原因を正しく伝える

外傷性の負傷でないときや、労働災害や通勤災害に該当するときは、健康保険証は使えません。

! 病院の治療とは重複不可

同じ負傷で、外科・整形外科などの治療と、柔道整復師の施術を同時期に重複して受けた場合、柔道整復師の施術料が全額自己負担となります。

! 複数の整骨院・接骨院での重複受診に注意

同じ負傷で、同時期に複数の施術所で施術を受けた場

合は、1カ所しか健康保険が適用されません。

! **療養費支給申請書は自分で署名または押印をする**
負傷原因・負傷名・日数・金額などをよく確認し、療養費支給申請書の委任欄に、自分で署名または押印しましょう。

! **領収書をもらう**
領収書の金額に問題ないか確認し、大切に保管してください。

! **施術が長期にわたる場合は、医師の診断を受ける**
内科的要因も考えられるので、病院・診療所などを受診しましょう。

問合せ 保険年金課 ☎0834-22-8311



国民健康保険加入者が第三者行為でけがをしたときは **届け出** が必要です

第三者行為とは

他の人(第三者)により負ったけがなどのこと

例 交通事故、他人の飼い犬にかまれた、飲食店での食中毒、暴力行為など



● 示談の前に連絡してください

第三者行為で負傷した場合でも、国民健康保険を使って治療できます。この場合は国民健康保険がいったん医療費を立て替え、加害者へ請求します。示談が成立すると、市が加害者に請求できなくなることがあります。示談の前に、必ず保険年金課へ連絡してください。

● 次の場合は国民健康保険の給付が受けられません
▼加害者から治療費を受け取った▼業務上や通勤災害によるけが(労災保険の対象)▼酒酔い運転や無免許運転など、本人の不法行為によるけが

● 届け出に必要な書類

▼第三者の行為による被害届※▼事故発生状況報告書※▼念書※▼誓約書※▼交通事故証明書▼人身事故証明書▼入手不能理由書(事故が物損(物件)扱いの場合)▼国民健康保険被保険者証▼被保険者のマイナンバーカードまたは通知カード▼来庁する人の本人確認書類▼印鑑
※の書類は、保険年金課・総合支所に設置しています。

問合せ 保険年金課 ☎0834-22-8311

次世代政策課からのお知らせ

子育て世帯生活支援特別給付金

対象 令和4年3月31日時点で18歳(特別児童扶養手当受給対象の人は20歳)未満の子の養育者で、令和4年度の住民税均等割が非課税の人または新型コロナウイルス感染症の影響で家計が急変し、同様の事情にあると認められる人
 ※令和4年4月分の児童手当または特別児童扶養手当受給者で、令和4年度の住民税均等割が非課税の人は、7月25日に児童手当または特別児童扶養手当と同じ口座へ振り込んでいます。

※対象児童におけるひとり親世帯の生活支援特別給付金を受給済みの人は、対象外です。

給付額 対象児童1人当たり5万円

申請期限 令和5年2月28日(火)



内を送付済み)届け出がない場合は、手当の受給ができなくなります。

対象 児童扶養手当受給中の人(支給停止中の人を含む)

期限 8月31日(水)まで

提出先 次世代政策課・総合支所市民福祉課

出張ハローワーク! ひとり親全力サポートキャンペーン



市役所内にハローワーク徳山の臨時窓口を設置します。仕事を探しているが見つからない、今の仕事より条件の良い仕事を探している、面接会の情報や面接対策を知りたいなど、仕事の悩みを相談してみませんか。

対象 ひとり親家庭の人

日時 8月19日(金)・26日(金) 13時30分～15時

場所 次世代政策課

問合せ ハローワーク徳山 ☎0834-31-1950

8月は児童扶養手当の現況届が必要です

8月は、児童扶養手当受給資格の審査を行うため、所得や世帯状況などの届け出が必要です。(対象者には、7月末に案

問合せ 次世代政策課 ☎0834-22-8460

市営住宅の入居者を募集します

■ 一般世帯向け住宅

住宅名	所在地	戸数	家賃(月額)
○ 高田	久米1087-1	1	10,700～21,100
岩黒	遠石2-6-22	1	21,500～42,200
若草	若草町3-33	1	29,200～57,300
栗坪第1	北山1-4-5	1	28,000～53,200
櫛浜	櫛ヶ浜242-94	1	27,400～53,800
桜木	桜木3-1-15	1	28,300～55,600
○ 周南第3	瀬戸見町10、1	2	11,300～24,300
○ 南開	花園町8-1	1	15,600～30,600
椎木開作	野村3-11-2	1	17,000～33,500
角の口	新堤町3-5	1	16,400～32,200
○ 室尾	室尾2-9-5	1	11,600～22,800
第2勝間	呼坂1170-1	1	17,300～34,000

■ 高齢者世帯向け住宅

住宅名	所在地	戸数	家賃(月額)
○ 西卯の手	住吉町3-7	1	19,400～38,100
○ 西榎	西榎町4-1	1	15,800～31,000

■ 子育て世帯対象募集住宅

小学校区	住宅名	所在地	戸数	家賃(月額)
今宿	西卯の手	住吉町3-7	1	28,700～53,100
周陽	周南第1	瀬戸見町12-2	1	31,500～61,800

※家賃に駐車場使用料は含まれません。別途必要な住宅もあります。

※家賃は毎年変更します。

※○印の住宅は、単身者でも申し込みができます。

入居資格 次の全てに該当する人▼同居または同居しようとする親族がいる▼入居しようとする全員の総所得の月割額が、一定の基準内▼一般世帯…15万8,000円以下▼高齢者・障害者・小学校就学前の子どもと同居の世帯など…21万4,000円以下▼市町村税を滞納していない▼暴力団員ではない▼住宅に困っていることが明らか

● 次の住宅は、追加の入居要件があります

高齢者世帯向け住宅…申込者または同居者の中に60歳以上の人がいる

子育て世帯対象募集住宅…小学生以下の子どもと同居し、その子どもを扶養している

入居時期 10月中旬以降(予定)

※新型コロナウイルス感染拡大の影響に伴うガス給湯器の納品遅延により、入居までに日数がかかる可能性があります。

抽選日時 9月9日(金) 10時～

申込み 8月31日(水)までに、入居申込書を、窓口・郵送(消印有効)で、住宅課・総合支所



問合せ 住宅課 ☎0834-22-8282 周南公営住宅管理協会 ☎0834-21-0700

はばたけ 周南公立大学

SHUNAN UNIVERSITY

サッカーを通じて地域貢献

周南公立大学女子サッカー部「周南公立大学 Vinculum」は、地域貢献活動に力を入れています。

6月～7月の毎週水曜、園児(年中)～小学5年生の男女を対象に、サッカースクール2022を開講しています。小学6年生～高校3年生の女子には、週2回、Vinculumの練習に参加してもらう活動も行っています。これらの活動は毎年好評で、本市をはじめ、近隣地域からも多数の参加があり、スクール参加がきっかけで、周南公立大学に入学した部員もいます。また、近隣に女子サッカー部をもつ学校が少ない状況の中、競技や練習の機会を提供することで、女子サッカーの普及もめざまします。

今後もクラブとしての競技力アップ、地域貢献活動の充実に全員で取り組んでいきます。

女子サッカー部Vinculumメンバー▶



問合せ 周南公立大学広報担当 ☎0834-28-5391



家庭ごみ 搬入受付センターの 利用方法が変わります!

家庭ごみ搬入受付センターは定期収集では出せない家庭ごみ(粗大ごみ・引っ越しごみ・大掃除時の多量ごみなど)の受け入れ施設です。

市では、施設の適正な維持管理により、更なるごみの発生抑制・再利用・再資源化(3R)を推進し、循環型社会の形成をめざすために、利用方法を変更します。

変更日 10月1日(土)

変更点 ▼本人確認の実施 ▼車両サイズを最大積載量2トン未満に制限 ▼市の指定袋で搬入(粗大ごみを除く)

詳しい変更点については、市ホームページまたはごみの分別につかえるアプリを確認してください。

周南市 家庭ごみ搬入受付センター

検索



問合せ リサイクル推進課 ☎0834-61-0335



手話の世界へようこそ!

手話という言葉は、ろう者が豊かな社会生活を営んでいくため、大切に受け継がれてきました。市では、聴覚障害者への理解の促進、手話の紹介、手話の大切さなどをテーマに出前トークを実施しています。対象は、市内に在住または通勤・通学する人で、おおむね10人以上の団体・グループです。詳しくは、障害者支援課に問い合わせてください。

今月の手話 「駅」

左手の手のひらを上に向けます。次に、右手の親指と人さし指で、手のひらの中心を挟みます。

自動改札機が普及する以前、駅の改札口で、はさみで切符に切り込みを入れる様子からできた手話です。駅の他、切符や乗車券なども、この手話で表現します。

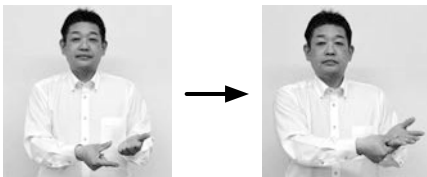

問合せ 障害者支援課 ☎0834-22-8387
☎0834-22-8464



未登録の 農耕作業用自動車を持っていますか

乗用トラクターやコンバインなど、乗用装置がある農耕作業用自動車は、道路走行の有無に関わらず、軽自動車税(種別割)の課税対象となり、申告が義務付けられています。ナンバープレート(緑色の標識)の交付を受けていない車両を所有している人は、必ず手続きをしてください。

対象 乗用装置のある最高速度が時速35キロメートル未満のトラクターやコンバインなど、国土交通大臣の指定する農耕作業用自動車

※田植え機や乗用装置が無い手押しタイプものは除きます。

税額(年額) 2,000円

持ち物 農耕作業用自動車の種別・車名・車台番号などが確認できるもの、本人確認書類

申告場所 課税課・総合支所市民福祉課

問合せ 課税課 ☎0834-22-8271

すこやか通信

新型コロナウイルス感染拡大防止のため、変更または中止になる場合があります

問合せ

あんしん子育て室 ☎0834-22-8550

熊毛総合支所市民福祉課 ☎0833-92-0013、コアプラザかの ☎0834-68-2302

親と子の健康づくり

3歳児健康診査

3歳の頃は体と心の発達が目覚ましく、一生の基礎ができて上がる大切な時期です。3歳児健康診査では、子どもの成長を確認するとともに、子育ての相談に応じます。

対象 3歳6カ月～4歳未満児で、これまで3歳児健康診査を受けていない人

※対象者には、個別に通知します。

日時	場所
9月 15日(木) 12:40～13:30	学び・交流プラザ
22日(木) 12:30～13:30	徳山保健センター

持ち物 健康診査票、少量の尿、母子健康手帳

すこやか育児相談

体重や身長測定、保健師・管理栄養士・歯科衛生士・助産師による予約制の個別相談を行います。身体計測のみの予約はできません。

日時	場所
9月 12日(月) 10:00～11:00	学び・交流プラザ

持ち物 母子健康手帳、バスタオル(計測で使用)

申込み 実施日の前日までに、あんしん子育て室に電話

オンライン講座



講座を受けるには無料アプリZoomのダウンロードが必要です。

※インターネットに接続できる環境が必要です。
※通信費は自己負担です。Wi-Fi環境を推奨します。

1歳児かみかみセミナー

対象 おおむね生後9カ月～1歳6カ月児の保護者

詳しくはこちら



日時 9月7日(水) 10時～11時

内容 よくかんで食べること、おやつとの与え方、虫歯予防について

申込み 8月29日(月)までに、あんしん子育て室

5歳児発達相談

ことばや運動の発達に加えて、対人関係や社会性の発達が著しいこの時期の成長発達をサポートし、より良い就学を迎えるために相談を受け付けます。他市に就園している年中児、未就園児については問い合わせてください。

対象 平成29年4月2日～平成30年4月1日生まれの園児(年中児)および未就園児

問合せ あんしん子育て室



緊急の場合

外科(休日のみ)、内科

■休日夜間急病診療所(瀬戸見町9-25)
診療時間 ●休日…9時～12時、13時～17時、19時～22時
●平日夜間…19時～22時
電話 ☎0834-39-0099

小児科

■周南地域休日・夜間こども急病センター(周南こどもQQ)(徳山中央院内)
診療時間 ●休日…9時～12時、13時～17時、19時～22時
●平日夜間…19時～22時
電話 ☎0834-28-9650

●健康保険証や福祉医療証などを準備してください。
受付時間は、診察終了時間の30分前までです。

※時間外の診療は
消防本部指令課 ☎0834-22-8765へ問い合わせてください。

15歳未満の子どもの急病、疾患は…小児救急医療の電話相談(19時～翌朝8時)
☎#8000(携帯電話・プッシュ回線)または☎083-921-2755
15歳以上の急病、疾患は…救急医療の電話相談(24時間)
☎#7119(携帯電話・プッシュ回線)または☎083-921-7119

■歯科休日在宅当番医(診療時間…9時～13時)

※歯科診療は在宅当番医制になりました。

8月	当番医	電話番号
7日(日)	佐波歯科医院(清水)	0834-63-0228
11日(祝)	遠石ファミリー歯科(上遠石町)	0834-31-7770
14日(日)	みと歯科クリニック(楠木)	0834-29-4182
15日(月)	ちくら歯科医院(中央町)	0834-34-0008
21日(日)	久米歯科医院(久米)	0834-25-2234
28日(日)	銀座一丁目歯科医院(銀座ビル)	0834-32-0737

9月	当番医	電話番号
4日(日)	ふじい歯科クリニック(昭利通)	0834-27-0118

■熊毛地域休日在宅当番医(診療時間…9時～17時)

8月	当番医	電話番号
7日(日)	松村医院(本町)	0833-91-0303
11日(祝)	ふじわら医院(大河内)	0833-91-7100
14日(日)	小川クリニック(勝間原)	0833-91-5777
21日(日)	松本医院(大江)	0833-91-6020
28日(日)	松永医院(夢ヶ丘入口)	0833-91-3006

9月	当番医	電話番号
4日(日)	松村医院(本町)	0833-91-0303

泊まって応援! 周南お楽しみ クーポンキャンペーン 第3弾



8月10日(水)から
配布を開始します

市内の対象宿泊施設に宿泊した人へ、市内の飲食店などで使えるクーポン券を配布します。

配布期間 8月10日(水)～令和5年1月9日(祝)
※なくなり次第終了します。

配布内容 1人1回の宿泊につき1セット(1,000円×2枚)
連泊の場合も1セットのみ

※クーポン券の提供は、宿泊した人の受け付け順です。
予約時に、提供の確約はできません。
※クーポン券は、取扱店でのみ利用できます。
宿泊費へ充てる場合は、1人1回の宿泊につき、1,000円分までです。

利用期限 令和5年1月16日(月)まで

**クーポン券取扱店
募集中**



クーポン券の利用ができる店として登録しませんか。
詳しくは周南観光コンベンション協会にお問い合わせください。

問合せ 観光コンベンション協会 ☎0834-33-8424 ・ 観光交流課 ☎0834-22-8372



キャンペーンについて
詳しくはこちら



コンベンション開催でつくり にぎわいのまち!

市では、市内に多くの人を訪れ、滞在し、楽しんでもらうことで、まちのにぎわい創出や地域経済の活性化をめざし、大規模な大会や会議、研修会などを積極的に誘致・開催する、周南コンベンションシティの推進に取り組んでいます。

充実の開催支援メニュー

- 市内宿泊の延べ人数に応じた補助金制度
- 参加者に配布する観光パンフレットやノベルティグッズの提供
- 会場での歓迎のぼり旗の設置
- 特産品販売・観光情報ブースの出展
- 会場・宿泊施設・開催支援メニューなどの情報をまとめたガイドブックの作成 など



市内宿泊延べ人数に応じた補助金の額

宿泊の延べ人数	補助金額
50～99人	3万円
100～199人	5万円
200～299人	10万円
300～499人	25万円
500～999人	35万円
1,000～1,499人	40万円
1,500人以上	50万円

※大会の収支状況により、減額する場合があります。

さらに、漢陽寺・ボートレース徳山・夜景クルーズなど、本市ならではの場所を活用する場合は加算(上限10万円)があります。

※催事の開催については、新型コロナウイルス感染症の各種ガイドラインを確認し、関係各所と相談をしてください。

検討段階でも気軽に相談してください!

問合せ 観光交流課 ☎0834-22-8372





世界へ挑戦 高校生プログラマー

つくばサイエンスエッジ2022 創意指向賞受賞者

徳山高等学校3年 **平良 隼涼**さん



「プログラミングは、自分のやりたいことがなんでもできて、やり方が統一されているながらも独創性があるから面白いです」と語るのは、3月に茨城県で開催された、科学に関するアイデアを世界的な研究者たちの前で発表・論議する、つくばサイエンスエッジ2022に出場した、徳山高等学校科学部に所属する平良隼涼さんです。小学生の頃から理科に興味のあった平良さんは、磁力線を可視化するスマートフォンアプリを1人で開発し、全国1位に相当する創意指向賞を受賞しました。

「高校生になり、初めてプログラミングを学び、アプリの開発を行いました。画面表示が思うようにいかなかったり、アプリの公開申請に時間がかかったりと、さまざまな苦

労がありましたが、部員からの助言を受けて、アプリとプレゼンテーションがより良いものになり、大会で優勝できたときは本当にうれしかったです」と当時を振り返ります。

8月27・28日、世界各国の中高生が参加し研究内容を

発表する「Global Link」に、日本代表として出場する平良さん。「緊張していますが、高校生活最後の大会なので優勝めざしてがんばります。将来はITエンジニアになり、これまでの経験を生かしたプログラミングをしながら物理学に携わりたいです」とはにかんだ笑顔で語ってくれました。



平良さん制作のアプリ「MagneticAR」は、こちらから確認できます (iOS版のみ)



ART GUIDE アートスポットガイド in 周南

※新型コロナウイルス感染拡大のため、変更になる場合があります。また、来館の際は、感染拡大防止対策に協力してください。

美術博物館 ☎0834-22-8880

●猫のダヤン35周年 —ダヤンと不思議な劇場 池田あきこ原画展—

▼期間/9月4日(日)まで
▼観覧料/一般1,000(800)円、大学生800(600)円
()内は前売りおよび20人以上の団体
※18歳以下無料 ※本展を鑑賞の際は、常設展も無料



「劇場の構想」2018年 ©Akiko Ikeda/Wachifield Licensing, Inc.

常設展示

- 林忠彦記念室「時代を撮るⅡ『カストリ時代』より」▼期間/10月23日(日)まで
- まど・みちおコーナー ▼期間/9月30日(金)まで
- 徳山の歴史特設コーナー「没後100年山県有朋」▼期間/9月19日(祝)まで

●シティーケーブル周南で「びびびの美」放送中(12:55~、20:10~、23:25~)

郷土美術資料館・尾崎正章記念館 ☎0834-62-3119

企画展「郷美のコレクション展」

●期間/9月4日(日)まで

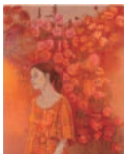

岩池和代「花の断章」
2016年
油彩・キャンバス

尾崎正章常設展「潮風を感じて」

●期間/9月11日(日)まで

動物園でゾウ! 待ってる

ムササビ ~夜間開園で会いましょう~



くりくりした大きな目と、前足と後ろ足の間にある皮膚が特徴のムササビは、昼間は巣箱の中で過ごしています。そのムササビをじっくり観察できるのが夜間開園です。日ごろ見ることの少ないムササビたちの活発な様子を、ぜひ見てみてください。

●夜間開園日時

8月11日(祝)・12日(金)・13日(土)・20日(土)・27日(土)9時~21時(入園は20時30分まで)

問合せ

徳山動物園 ☎0834-22-8640



よい歯のコンクール
徳山歯科医師会会館

7/2
[土]

3年振りに開催。優秀作品の発表と併せ、歯の健康優良者として各小中学校から推薦された児童、生徒らの審査が行われ、1~3位の決定がありました。



杵島トラフグ放流
杵島

7/8
[金]

杵島小・中学校の児童・生徒たちが、「大きくなって帰って来てね!」と声を掛けながら、ふぐ延縄漁発祥の地である杵島の浜辺にトラフグを放流しました。

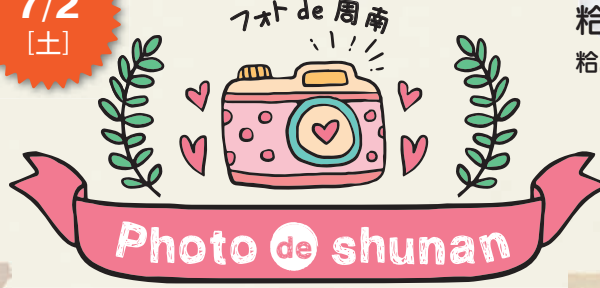

7/9
[土]

少年の主張コンクール周南大会2022
学び・交流プラザ

市内の小・中学生の応募の中から受賞作品の発表があり、少年の主張作文では、受賞者が日常生活を通じて考えていることや思いを、ステージ上で力強く披露しました。



7/11
[月]

ACT SAIKYOによる市長表敬訪問
周南市役所

第72回全日本実業団バドミントン選手権大会で、チーム過去最高順位の3位入賞の成績を納めたACT SAIKYOの選手たちが、市長の表敬訪問を行いました。



ひと雨くれば

周南市長 藤井 律子



秋の節分に生を受けた私は、8月と聞くだけで気力が満ちてきます。翌日は立秋、早朝は山並みが群青色に染まり、空天色のもと、心地よい涼気が漂うようになります。

暦では、この日からの暑さは夏の名残りということになります。まだまだ酷暑、^{さび}「ひと雨欲しいですね」が、道行く人たちの挨拶になります。そんな日の午後は入道雲がわき起こり、どこかに「ひと雨」を連れてやって来るようになります。

この雲は険しい山々に見立てられ「雲の峰」とも呼ばれ、真っ青な空にそびえる雄大な姿は、子どもたちの絵日記でも



好んで描かれます。なんとも愛らしい形状からは想像もできませんが、内部では驚異の規模で上昇気流が発生し続け、立ち昇る雲は次々に流され、崩され、積み重なり、大量の電気が蓄えられているのです。

やがて限界に達すると、雷鳴を轟かせて空を引き裂き、溜め込んだエネルギーを一気に吐き出すといひます。「ひと雨」はこうして生まれ、草木を潤し、アスファルトを冷やし、塵や埃も洗い流して、私たちにひとときの涼を届けてくれます。

大夕立のあとの生温かい空気と束の間の静寂は、私の生まれ月への愛着を一層育むものとなりました。

しゅうなん ぶらり旅

～周南を楽しむ旬のおすすめコースをご紹介します～

vol.3
「熊毛地区の絶景めぐり」

コースの詳細な内容は市ホームページをチェック!



①黒岩峡

清流の中に大小さまざまな石が並ぶ小さな渓谷。夏は水遊びに最適で、多くの人でにぎわいます。



→ 車で約7分



②三丘ゆめ広場

三丘地区の田園地帯が一望できる広場には、地域の皆さんが整備した高さ4メートルの学びの椅子やブランコ、はばたきの椅子などがあります。SNS映えスポットとしても人気です。



→ 車で約20分



③赤松ヶ平

展望広場からの大パノラマが圧巻の赤松ヶ平。八代盆地や上関町祝島、晴れていれば四国から国東半島まで見渡せます。道は狭いですが、山頂付近まで車で行くことができます。



地元産の食材を使っておいしく料理

市食生活改善推進協議会 考案

周南市産“かぼちゃ”を使用した



『かぼちゃのチーズようかん』

1人分当たりの エネルギー102kcal たんぱく質2.8g
栄養価 脂質3.5g カルシウム51mg 食塩相当量0.1g

材料(2人分)

カボチャ(皮を除いたもの) …… 100g
クリームチーズ …… 20g
スキムミルク …… 大さじ1
水 …… 30ml
粉寒天 …… 1g
水 …… 75ml
砂糖 …… 10g

作り方

- ① 粉寒天を水でふやかしておく。
- ② カボチャは電子レンジで加熱してつぶし、クリームチーズを加え、よく混ぜる。
- ③ ①の寒天を火にかけ、かき混ぜながら煮溶かす。沸騰したら、吹きこぼれない程度の火で2分間沸騰させ、砂糖を加え煮溶かす。水でよく溶かしたスキムミルクを少しずつ加え、泡立て器でよくかき混ぜる。
- ④ ②のカボチャに③の寒天液を少しずつ加え、混ぜる。
- ⑤ 混ぜたら型に流し、冷蔵庫で冷やし固める。



詳しく動画で解説!!

YouTube

しゅうなん食育
レシピ動画



ぜひ作って
みてください!

『かぼちゃなすオクラの蒸し焼き』

1人分当たりの エネルギー308kcal たんぱく質16.6g
栄養価 脂質21.0g カルシウム41mg 食塩相当量0.5g

材料(2人分)

カボチャ …… 130g
ナス …… 80g
オクラ …… 30g
豚肉 …… 140g
塩こしょう …… 小さじ1/10
青じそ …… 4枚
油 …… 大さじ1・1/2

【ソース】

マヨネーズ …… 大さじ1
牛乳 …… 大さじ1/2
砂糖 …… 小さじ1/2
ニンニク …… 1g

作り方

- ① カボチャ、ナスを5ミリメートル幅の食べやすい大きさに切る。
- ② オクラはネットの袋に入れたまま塩をふりかけて、板ずりする。ガクとヘタを取り、1分間電子レンジにかける。
- ③ 豚肉は食べやすい大きさに切り、塩こしょうをしておく。
- ④ フライパンにサラダ油を熱し、豚肉を焼いて取り出す。
- ⑤ ④のフライパンにカボチャ、ナス、オクラを入れて塩こしょうし、焼き付いたら裏返し、水(大さじ1)を加えてふたをし、弱火で蒸し焼きにする。
- ⑥ 器に④と⑤を盛り付け混ぜ合わせたAのソースをかける。





▼市役所への郵送は、記載ある場合を除き〒745-8655岐山通1-1周南市役所〇〇課で届きます。▼各記事の詳細はホームページで確認してください。



お知らせ

周南子どもゆめまつりの中止

新型コロナウイルス感染拡大防止のため、開催を中止します。

問合せ 熊毛総合支所地域政策課 ☎0833-92-0008

戦没者・原爆死没者への黙とう

先の大戦で亡くなられた人々の冥福と、恒久平和を祈念して、サイレンを吹鳴します。

日時 ▼8月6日(土)8時15分(広島市原爆投下時刻)▼9日(火)11時2分(長崎市原爆投下時刻)▼15日(月)正午(戦没者を追悼し平和を祈念する日)

問合せ 地域福祉課 ☎0834-22-8465

更生保護サポートセンターしゅうなん

保護司など、更生保護関係者の活動拠点として、日々業務を行っています。センターには保護司が常駐し、保護観察を受けている人の立ち直りの支援や、犯罪・非行についての市民からの相談に応じています。

時間 10時～16時(平日のみ)

問合せ 更生保護サポートセンターしゅうなん ☎0834-22-8441、地域福祉課 ☎0834-22-8465

8月献血日程

日時と場所 ▼8月20日(土)10時～12時、13時15分～16時…イオンタウ

ン周南 ▼22日(月)9時30分～10時45分…コアプラザかの ▼23日(火)14時30分～16時30分…熊毛総合支所

内容 400ミリリットル献血限定(高校生は200ミリリットル献血可)

問合せ 地域福祉課 ☎0834-22-8465、熊毛総合支所市民福祉課 ☎0833-92-0012、鹿野総合支所市民福祉課 ☎0834-68-2332

就学義務猶予免除者などの中学校卒業程度認定試験

病気など、やむを得ない事由により、就学義務を猶予または免除された人などに対し、中学校卒業程度の学力の有無を認定する試験です。合格者には高等学校の入学資格が与えられます。

期日 10月20日(木)

場所 県庁(山口市)

試験科目 国語・社会・数学・理科・外国語(英語)

※受験資格・出願書類など、詳しくは、県教育庁義務教育課にお問い合わせください。

申込期限 9月2日(金)

問合せ 県教育庁義務教育課 ☎083-933-4595、学校教育課 ☎0834-22-8542

終戦記念日の回天記念館無料開館

日時 8月15日(月)8時30分～16時30分

場所 回天記念館

問合せ 文化スポーツ課 ☎0834-22-8622

環境館臨時休館

点検による停電のため、休館します。

期日 8月28日(日)

問合せ 環境館 ☎0834-61-0302

蜜蜂転飼許可申請書などの提出

対象 令和5年に自宅住所地以外で蜜蜂を飼育する人

手数料 飼育群数による

※9月16日(金)までに、県養蜂農業協同組合支部長の確認が必要です。

申込み 10月7日(金)までに、必要書類を、窓口・郵送で、農林課

※市外で飼育している場合は、飼育先の市町へ提出してください。

問合せ 農林課 ☎0834-22-8356、県東部家畜保健衛生所 ☎0820-22-2416

大迫田共同墓地墓参道の一方通行

盆時期の混雑を避けるため、一部区間を一方通行にします。期間中は、五月町方面に通り返しができません。

期間 8月6日(土)～15日(月)

問合せ 環境政策課 ☎0834-22-8322

自治会集会所等建設事業費補助金

市では、自治会集会所の建設・修繕・集会所に付属する備品の設置などに対して補助金を交付しています。

現在、令和5年度に実施する補助金に関する事業の計画書を受け付けています。詳しくは、地域づくり推進課・総合支所地域政策課に問い合わせるか、市ホームページを確認してください。

申込期限 9月30日(金)

問合せ 地域づくり推進課 ☎0834-22-8412

排水設備工事責任技術者試験

日時 11月27日(日)14時～16時(受け付けは、13時～13時40分)

会場 セミナーパーク(山口市)

申込期間 8月29日(月)～9月15日(木)

問合せ 上下水道局下水道工務課 ☎0834-22-8631

新規指定給水装置工事事業者

工事店名 ▼サカイ設備☎0833-44-9612▼タカギ(福岡県)☎093-962-0941

問合せ 上下水道局水道工務課☎0834-22-8610

新規排水設備指定工事店

工事店名 サカイ設備☎0833-44-9612

問合せ 上下水道局下水道工務課☎0834-22-8631



相談

けんしん結果相談会

健診は受けた後が大切です。5年後、

10年後に自分がやりたいことができ、充実した毎日を送るために健診結果について保健師や管理栄養士、歯科衛生士が相談に応じます。

あなたの健康な毎日のために、今からできることを一緒に考えましょう。たばこや歯の健康についても相談を受けています。

対象 市内に在住する40歳以上の人
場所と日時 ▼徳山保健センター…8月23日(火)9時～12時、13時30分～16時15分、9月6日(火)9時～12時、13時30分～16時15分▼熊毛総合支所…8月24日(水)9時30分～12時

持ち物 健康診査受診結果

申込み 各相談日の1週間前までに、住所・氏名・電話番号を、電話で、健康づくり推進課☎0834-22-8553

あたまの健康相談

認知機能の状態を確認する10分程度のテストを行い、相談に応じます。

対象 もの忘れが気になるなど認知機能が心配な人(認知症の診断を受けた人や専門医受診中の人を除く)

期日と場所 ▼8月22日(月)…市役所共用会議室▼8月23日(火)…ゆめプラザ熊毛

定員 各6人(受け付け順)

申込み 各日程の2日前までに、電話で、地域福祉課☎0834-22-8462

高齢者に関する心配ごと相談会

対象 市内に在住し、年金・健康・介護や人権問題について悩みを抱えている高齢者とその家族

日時 8月22日(月)10時～13時

場所 尚白園

内容 社会保険労務士・保健師・人権擁護委員などによる個別相談会(1組30分程度)

申込み 8月4日(木)～19日(金)に、電話で、尚白園☎0834-22-8863

こころの相談会

対象 生きづらさを感じるなど、こころの悩みを抱えている人とその家族(精神科・心療内科に通院中の人を除く)

日時 8月30日(火)13時～15時

場所 徳山保健センター

内容 臨床心理士による個別相談会(1人1回までの予約制)

申込み 8月29日(月)までに、住所・氏名・電話番号を、電話で、健康づくり推進課☎0834-22-8553

建築士による住宅等無料相談会

地震に伴う住宅の不安やリフォームなどについて、建築士が相談に応じます。

日時 8月27日(土)13時～16時

場所 シビック交流センター

問合せ 住宅課☎0834-22-8334、県建築士会徳山支部☎0834-28-5226

事業者向け無料出張相談会

対象 個人事業主・中小企業者・創業予定の人

内容 売り上げ拡大・創業・事業承継



相談

●無料法律相談 弁護士への、日常の法律に関わる相談

日時	場所	申込み	問合せ
8月17日(水) 9時～12時	新南陽ふれあいセンター	8月9日(火)8時30分～	㊦

●行政相談 行政相談委員への、国などの仕事に関する苦情・要望相談

日時	場所	問合せ
8月 5日(金) 9時30分～11時30分	戸田市民センター	
9日(火) 9時～12時	コアプラザかの	
13時30分～15時30分	ゆめプラザ熊毛	㊥
10日(水) 13時～15時	市役所共用会議室	または
23日(火) 13時30分～15時30分	鶴いこいの里交流センター	㊧
24日(水) 9時30分～11時30分	榎浜市民センター	
25日(木) 10時30分～12時30分	学び・交流プラザ	
13時～15時		

●人権擁護相談・心配ごと相談 人権擁護委員への、人権に関わる相談

日時	場所	問合せ
8月 9日(火) 9時～12時	コアプラザかの	㊦
13時30分～15時30分	ゆめプラザ熊毛	㊥
10日(水) 9時～12時	人権推進課	㊦
18日(木) 9時～12時	新南陽総合福祉センター	㊧
23日(火) 13時30分～15時30分	鶴いこいの里交流センター	㊥

㊦新南陽総合支所市民福祉課☎0834-61-4104 ㊥生活安全課市民相談センター☎0834-22-8320 ㊧山口行政監視行政相談センター☎083-922-1591 ㊦鹿野総合支所地域政策課☎0834-68-2331 ㊥熊毛総合支所地域政策課☎0833-92-0008 ㊦人権推進課☎0834-22-8456 ㊧新南陽総合支所地域政策課☎0834-61-4215

など、経営に関する相談

日時 8月17日(水)9時30分、11時、13時30分、15時(要予約)

場所 市役所共用会議室

申込み 相談内容・日時を、電話・Eメールで、県よろず支援拠点☎083-902-5959・✉info@yorozu-yamaguchi.go.jp、県事業承継・引継ぎ支援センター☎083-902-6977・✉hikitsugi@yipf.or.jp

問合せ 商工振興課☎0834-22-8373



福祉

新型コロナウイルス感染症生活困窮者自立支援金の申込期間延長

対象 社会福祉協議会が行う緊急小口資金および総合支援資金の初回貸し付けを8月までに借り終わる世帯などで、一定の要件を満たす世帯

支給額 ▼単身世帯…6万円▼2人世帯…8万円▼3人以上世帯…10万円

申込み 8月31日(水)までに、窓口・郵送で、〒745-8529速玉町3-17市社会福祉協議会☎0834-33-1150(平日9時~16時)

問合せ 地域福祉課☎0834-22-8200



講座・講演

シニアスマホ講座

日時 9月14日(水)▼10時~11時…スマホ入門編▼11時~12時…あんしん・安全編 あんしん、安全に使用(シニア向け)

※どちらか一方だけの受講も可能です。

場所 徳山駅前図書館

定員 各10人(受け付け順)

受講料 無料

持ち物 スマートフォン(なくても参加可)

申込み 8月31日(水)9時30分~

※徳山駅前図書館で整理券を配布します。(電話予約10時30分~)



募集

指定管理者

令和5年度からの指定管理者を募集します。

●徳山駅前賑わい交流施設・徳山駅前図書館

募集要項配布期間 8月1日(月)~9月15日(木)

申請書受付期間 8月22日(月)~9月5日(月)

※9月1日(木)~15日(木)の間に、企画提案書を提出してください。

担当課 ▼徳山駅前賑わい交流施設…中心市街地活性化推進課☎0834-22-8438▼徳山駅前図書館…中央図書館☎0834-22-8682

●新南陽斎場・鹿野斎場

募集要項配布期間 8月15日(月)~9月16日(金)

申請書受付期間 9月2日(金)~16日(金)

担当課 環境政策課☎0834-22-8322

●いずれも

問合せ 財政課行財政改革推進室☎0834-22-8204



問合せ 徳山駅前図書館☎0834-34-0834



募集

県障害者芸術文化祭

●ステージ部門

対象 県内に在住する、障害がある人・団体

開催日 12月3日(土)

場所 湯田小学校(山口市)

出演方法 ステージ出演、YouTube配信

申込み 8月31日(水)までに、県障害者社会参加推進センターホームページで配布する申込書を、窓口・郵送・ファクス・Eメールで、〒753-0072山口市大手町9-6県障害者社会参加推進センター☎083-928-5432・☎083-928-5436・✉webmaster@syogai-yamaguchi35.jp

●作品募集

対象 県内に在住する障害がある人

募集作品 絵画、書道、写真、手工芸、文芸、俳句・短歌

※未発表作品に限ります。

※大きさの規定があります。

申込み 9月30日(金)までに、熊毛総合支所・鹿野総合支所・徳山社会福祉

センターで配布する申込書・題名カードを、窓口で、熊毛総合支所市民福祉課☎0833-92-0012、鹿野総合支所市民福祉課☎0834-68-2332、徳山社会福祉センター☎0834-22-2115

●いずれも

問合せ 障害者支援課☎0834-22-8387

防火標語

対象 市内に居住し、令和5年3月31日までに65歳以上になる人

募集内容 次の内容に関する標語▼住宅防火(特に住宅用火災警報器)▼放火火災の防止▼炎に触れても火が付きにくく、燃え広がらない防災エプロンの普及▼その他火災予防(山火事予防に関するものは除く)

※応募作品は1人1点とし、自作で未発表のものに限ります。

※著作権は、主催者に帰属します。

※入賞発表は、令和5年2月中旬を予定しています。

申込み 10月11日(火)までに、ハガキに、住所・氏名(ふりがな)・生年月日・年齢・電話番号・標語を、郵送(必着)で▼〒745-0056新宿通5-1-3消防本部予防課☎0834-22-8773▼〒743-0011光市光井6-16-1光地区消防組合消防本部予防課☎0833-74-5602(熊毛地域に在住する人)

自衛官などの採用試験

対象 ▼航空学生▽海…高校卒業(見込み含む)以上23歳未満の人▽空…高校卒業(見込み含む)以上21歳未満の人▼一般曹候補生…18歳以上33歳未満の人▼自衛官候補生…18歳以上33歳未満の人

※詳しくは、問い合わせてください。

問合せ 自衛隊周南地域事務所 ☎0834-31-7097



催し

ふるさと山口Uターン就職フェア

対象 令和5年3月に大学・短大・高専・専修学校などを卒業予定の学生や求職中の人、その保護者

日時 8月12日(金)10時～12時30分、13時30分～16時(午前と午後で企業入れ替え)

場所 山口グランドホテル(山口市)

内容 県内就職促進、企業の人材確保支援のためのフェア

問合せ 山口しごとセンター☎083-976-1145、商工振興課☎0834-22-8373

夏のリユース品抽選会

廃棄された物品の中から使用可能な家具、おもちゃなど約40点を譲ります。

対象 市内在住の人

日時 8月2日(火)～11日(祝)9時～17時(8日(月)は休館)

応募方法 環境館窓口で応募

※抽選結果は、8月18日(木)に、市ホームページで発表します。

問合せ 環境館☎0834-61-0302

日時 8月2日(火)～13日(土)9時～16時30分(8日(月)、11日(祝)は休館)

場所 新南陽ふれあいセンター

問合せ 生涯学習課☎0834-22-8677

須金なし・ぶどう祭

日時 8月27日(土)17時～21時

場所 須磨小学校グラウンド

内容 なし・ぶどう直売、パザー、ステージ、神楽、ミュージックライブ、お楽しみ抽選会など

問合せ 須金市民センター☎0834-86-2201

新南陽民俗資料展示室企画展

「新南陽の人々の暮らしと海とのつながり ～徳山下松港開港100周年記念 海の歴史散歩～」と称し、新南陽地域の人々に伝わる伝承、海にまつわる神仏や民話、海を舞台とする廻船業・漁業や干拓地を利用した新田・塩田などの開発、臨海コンビナートへと発展を遂げる現代までを紹介します。

しゅうなん地域産品フェア

日時 8月7日(日)10時～15時

場所 道の駅ソレーネ周南

内容 しゅうなんブランド認定事業者など市内業者による特産品販売、タコのタッチングプール、パトカー展示など

※鹿野ファーム創業40周年記念イベントと同時開催します。

問合せ 市地産地消推進協議会事務局(農林課内)☎0834-22-8369

子育て

小学校新入学児童の就学時健康診断

対象者へ8月中旬に就学時健康診断通知書を郵送します。

※8月16日以降、本市に転入手続きをした児童の保護者は、学校教育課に連絡してください。

対象 令和5年度に小学校入学予定の人

時間 13時～(受付時間は、就学時健康診断通知書で確認)

問合せ 学校教育課☎0834-22-8543

月	日	曜	実施場所
9	12	月	三丘小学校
	14	水	夜市小学校
	16	金	櫛浜小学校
	21	水	今宿小学校
	28	水	菊川小学校
	29	木	桜木小学校
	30	金	勝間小学校
10	3	月	沼城小学校
	5	水	福川小学校
	7	金	遠石小学校
	11	火	富田東小学校

月	日	曜	実施場所
10	14	金	高水小学校
	17	月	秋月小学校
	18	火	徳山小学校
	26	水	福川南小学校
	27	木	富田西小学校
	28	金	岐山小学校
	31	月	戸田小学校
			大河内小学校
11	10	木	久米小学校
	14	月	鹿野小学校
	17	木	周陽小学校

JR岩徳線沿線の催し

●JR岩徳線デジタルスタンプラリー

場所 JR岩徳線各駅

内容 スマートフォンを利用したデジタルスタンプラリー

●JR岩徳線沿線こども絵画展

場所 JR高水駅・JR周防花岡駅(下松市)・JR玖珂駅(岩国市)・JR周防高森駅(岩国市)

内容 岩徳線がこうだったらいいなをテーマにした子どもたちの絵画展

●いづれも

期間 8月31日(水)まで

問合せ 公共交通対策課☎0834-22-8426、JR岩徳線利用促進委員会事務局(下松市企画政策課内)☎0833-45-1804

ファミリーアドベンチャーカヌーツーリング

対象 小学3年生～中学生と保護者のペア

日時 9月18日(日)・19日(祝)9時～16時(各日開催)

場所 菅野湖(中之島公園)

内容 パドリング練習、親子で1艇の力ヌーを漕ぐ

定員 各8組(16人)(申し込み多数の場合、抽選)

参加料 1組1,800円(食事代、保険料、活動消耗品など)

※詳しくは、大田原自然の家ホームページを確認してください。

問合せ 大田原自然の家
☎0834-89-0461



定員 親子4組(当日受け付け順)

●あけぼの読書会

日時 8月19日(金)10時～12時

●いづれも

問合せ 新南陽図書館☎0834-62-1150

熊毛図書館の催し

●よみきかせの会

日時 8月13日(土)10時30分～11時30分

場所 ゆめプラザ熊毛

問合せ 熊毛図書館☎0833-92-0179

福祉

高齢者福祉施設の紹介

●軽費老人ホームってどんな施設？

居宅での生活が困難な高齢者が入居することができ、食事の提供のほか、各種レクリエーション活動や衛生管理など、入居者が健康で明るい生活を送れるように整備された施設です。

●入所の要件は？

60歳以上で、家庭環境・住宅事情などの理由で、居宅での生活が困難な人、また、心身共に健康的で、独立して日常生活ができる人です。

問合せ 高齢者支援課☎0834-22-8461

中央図書館の催し

●英語絵本の読み聞かせ会

対象 小学生

日時 8月20日(土)13時～14時

定員 30人(受け付け順)

●親子らいぶらり

対象 乳幼児とその保護者

日時 8月24日(水)10時～11時

●朗読カフェin図書館

日時 8月27日(土)14時～15時

定員 20人(受け付け順)

●いづれも

問合せ 中央図書館☎0834-22-8682

新南陽図書館の催し

●古文書を始める会

日時 8月10日(水)10時～11時30分

●おはなし会

日時 8月13日(土)14時～14時30分

軽費老人ホーム きずな苑(速玉町)

入居者を募集しています。

定員 50人(個室40室、夫婦5室)

利用者負担金 生活費と事務費の合算額(6万5,280円～16万5,680円)

※生活費は定額、事務費は収入に応じた額です。

※別途、電気料金(超過分)、冬期加算があります。

申込み 軽費老人ホームきずな苑☎0834-32-1400



BOAT RACE 徳山

問合せ ボートレース徳山☎0834-25-0540

126期のボートレーサーとして、令和2年5月26日に徳山でデビュー。

大学時代には軟式野球部で投手を務め、全国大会4位になるほどの運動神経に加え、養成所時代には学科試験で何度も1位を取る頭脳をも持ち合わせた福山選手。

デビューから2年となる今年6月、嬉しい初勝利を飾りました。

これからますます活躍が期待される福山選手を、皆さんぜひ応援してください！

ボートレース徳山公式SNS



山口支部若手選手紹介
福山 恵里奈選手(26)



◆ボートレース徳山の収益金は、新型コロナウイルス感染症対策や、市の子育て支援(乳幼児・こども医療費の助成など)に役立っています。

掲示板

各団体からのお知らせ

◎掲示板への掲載記事を随時募集しています。掲載したい月の2カ月前の25日(土・日曜日、祝日の場合はその前日)が締め切りです。

市内にある県営住宅の募集

住宅名	住所	家賃(月額:円)
大迫田	五月町14-5	20,000~39,200
金剛山	徳山8406-1	20,700~40,700
周南A	扇町3	24,800~48,800
湯野	湯野3868-4	25,100~49,300
周陽	周陽2-7-1	25,600~50,200
若山A	上迫町10-4	20,200~39,600
西樹	西樹町4-4	16,600~32,600
○周南B	扇町2、3	18,100~41,400
○慶万	慶万町10	13,100~25,800
○ひばりヶ丘	久米ヶ丘324-51	14,000~27,500
○若山B	上迫町12-2	16,400~32,200

※○は単身者でも申し込みができます。※申込者が募集戸数を下回った住宅は、再募集をする予定です。
●受付期間/8月20日(土)~31日(水)消印有効●抽選会/9月8日(木)10時~、県周南総合庁舎●問合せ/県営住宅管理事務所周南支所 ☎0834-27-6780

徳山動物園バックヤードツアー

動物園の歴史を学び、特別にバックヤードを見学します。●対象/小学生(保護者は送迎のみ)●日時/8月17日(水)9時30分~11時●場所/徳山動物園●定員/20人●参加料/100円(保険代)※入園料は、市内に在住する人は無料です。●持ち物/運動靴(サンダル不可)・水筒・タオル・帽子●申込み/8月15日(月)までに、窓口・電話で、まちのポート ☎0834-22-8691



しゅうなん地域マーケット“夏”

市内の生産者など約30者が出店し、各地域の美味しい、楽しい、個性あふれる魅力の詰まった特産品を販売します。●日時/8月20日(土)15時~19時●場所/徳山駅北口

駅前広場周辺●問合せ/ふるさと振興財団 ☎0834-33-7701



行政書士による無料相談会

●日時/8月26日(金)9時~12時(1相談20分間まで)●場所/シビック交流センター●内容/遺言・相続・農地転用・建設業許認可申請など(要予約)●問合せ/県行政書士会周南支部 ☎090-1183-9463



全国一斉「子どもの人権110番」強化週間

次の期間は、受付時間を拡大します。●期間/8月26日(金)~9月1日(木)●受付時間/▼平日...8時30分~19時▼土・日曜日...10時~17時●相談電話番号 ☎0120-007-110※大人の利用も可能です。●問合せ/山口地方事務局 ☎083-922-2295



『Shunan Idea Challenge - 周南地域のお悩みに “それっちゃん”なアイデアを-』

市をよりよくするためのアイデアを募集します。最高賞金は5万円です。●対象/市内へ通学している高校生・専門学校生、周南公立大学の学部生●テーマ/地域課題解決のためのアイデア●申込み/9月5日(月)までに、応募用紙・チラシを、郵送・Eメールで、〒745-8566学園台周南公立大学地域共創センター ☎0834-28-5393・✉su_rcc01@shunan-u.ac.jp

ショウナン アイデア チャレンジ

フードクーカンバンパー fu do ku kan Bamboo タバスコ・三升漬け作り

●日時/9月3日(土)10時~11時30分●場所/学び・交流プラザ●内容/須金で採れたトウガラシを使った調味料作り●定員/15人●参加料/2,000円●持ち物/エプロン・三角巾・手拭きタオル●申込み/8月25日(木)までに、窓口・電話で、まちのポート ☎0834-22-8691

中国語講座 受講者募集

●初回日時/▼入門...9月6日(火)18時30分~19時30分▼初級...9月7日(水)18時30分~19時50分●場所/シビック交流センター●問合せ/周南地区日本中国友好協会 ☎090-9066-2223・✉zhounan.rizhong@gmail.com

你好!



沖縄「防長英霊の塔」慰霊祭参列

●対象/南方地域での戦没者の遺族●日時/11月5日(土)~7日(月)●場所/摩文仁の丘(沖縄県)●申込み/8月24日(水)までに、市連合遺族会事務局・大川さん ☎090-1013-8614

陶炎クラブ会員募集

初心者歓迎、萩焼作家の先生に指導を受けています。●日時/毎週木曜日18時30分~20時30分●場所/学び・交流プラザ●参加料(月額)/2,500円●問合せ/平さん ☎0834-63-0420



数字で見る周南市

火災件数(6月の発生件数)
4件(令和4年の累計29件)

人のうごき(6月30日現在)
【人口】138,719人(前月比+48人)
【男】67,479人(前月比+55人)
【女】71,240人(前月比-7人)
●出生72人 ●死亡127人
●転入410人 ●転出307人
【世帯】68,275世帯(前月比+107世帯)

市政情報番組 周南市市政だより

【8月の放送】 …毎日6時・15時・22時
●Kビジョン(12チャンネル)…月～金曜日
7時10分・13時40分・20時20分、土・日
曜日7時・15時・22時30分
●メディアリンク(12チャンネル)…毎日
7時・14時・21時
●岐北テレビ(12チャンネル)…毎日6時・
12時・19時30分・23時

【8月の放送】 …毎日6時・15時・22時
知って納得、ルールを守って正しく分別!
～家庭ごみの出し方～
家庭ごみの分別で間違いやすいものや、
10月から変更となる、家庭ごみ搬入受付セ
ンターの利用方法についてお知らせします。
【放送局と放送時間】
●シティーケーブル周南(12チャンネル)

しゅうなん メールサービス Shunan Mail Service

登録は
こちら



スマホ・携帯電話などから登録したE
メールアドレスに、市から災害・緊急時のお
知らせや気象情報のEメールが配信され
ます。shunan@xpressmail.jpに空
メールを送信し、登録してください。
問合せ スマートシティ推進課 ☎0834-
22-8236

電子版広報は
こちら

プレゼントクイズ

泊まって応援!周南お楽しみ
クーポン第3弾は、8月〇日から
配布が始まります。

①1日 ②10日 ③20日

応募方法 8月25日(木)必着で、ク
イズの答え・市広報や、テレビのdポ
タン広報に対する意見や感想・住所・
氏名・年齢・電話番号を、はがきで、
〒745-8655岐山通1-1広報戦略
課、または市ホームページから応募
※当選者の発表は賞品の発送をもっ
て代えさせていただきます。

前回の答え ①みなと

正解者の中から
抽選で5人に
500円分の
図書カードを
プレゼント!

応募はこちら

広報しゅうなん 検索

※広報「しゅうなん」の記事で市が収集した個人情報や意見などは、当該業務に限って使用しますが、必要に応じて担当課へ提供することがあります。

高金利なら朝銀西信用組合へ!

※出典：日本銀行金融機関局
「預金種類別店頭表示金利の平均年利率等について」

**特別優遇金利
定期預金
スマイル
3年定期預金**

引当率
・個人0.39*%・法人0.42*%
1年定期預金 年0.4%
引当率
・個人0.31*%
・法人0.33*%*

募集期間 令和4年4月1日～令和5年3月31日

お預入金額 100万円以上	預金の種類 ◇スーパー定期
お預入条件 新たな資金、定期預金からの振替資金 (既定期預金からの預け替えは対象となりません)	お取扱対象 組合員の方 (組合員・同時加入可)

朝銀西信用組合 徳山支店 ☎0120-798-611
〒745-0851 周南市大字徳山3405-6

朝銀西信用組合 検索 定期預金の詳しい説明書は
HPにてご覧ください。

広告

あなたの土地には、
永久境界標識がありますか?

9月1日は『杭の日』

相談内容

- 土地…分筆、合筆、地目変更、
地積更正、境界問題 等
- 建物…新築、増築、滅失、分割、区分 等

お気軽にご相談ください。資料等がありましたらご持参ください。

ご案内 新型コロナウイルス感染予防のための措置を講じて行います。ご相談に来所される際は、マスクの着用等の感染予防にご協力をお願いします。
また、今後の県内の感染状況によっては、時間の変更や中止する場合がありますので、ご了承ください。

杭を残して悔いを残さず。 表示登記無料相談会

日時 9/1(木) 10:00～15:00
会場 山口地方法務局 周南支局(3階会議室)
(周南市周陽2丁目8-33)

相談員/山口県土地家屋調査士会周南支部会員 問合せ/山口県土地家屋調査士会 山口市惣大夫町2-2 Tel:083-922-5975

令和5年度 園児募集

入園願書配布 9月1日(木)より
入園願書受付 10月1日(土)より

幼稚園と認定こども園は
 子どもがはじめて出会う学校です

周南市私立幼稚園協会

入園説明会・園見学は各園にお問い合わせください。

<p>明るくのびのび！ 元氣な幼稚園</p> <p>A 南陽幼稚園</p> <p>TEL:0834-63-8886</p>	<p>仏様に見守られ、伸びやかに おらかに</p> <p>B 富田幼稚園</p> <p>TEL:0834-62-5800</p>	<p>幼保連携型 認定こども園</p> <p>C ふくがわこども園</p> <p>TEL:0834-62-7711</p>	<p>心に寄り添う キリスト教育</p> <p>D 徳山めぐみ幼稚園</p> <p>TEL:0834-21-3918</p>	<p>生きる力を育む モンテッソーリ教育</p> <p>E 小さき花幼稚園</p> <p>TEL:0834-21-1615</p>
<p>よりよき発達をねがって 努力する幼稚園</p> <p>F 愛光幼稚園</p> <p>TEL:0834-22-2552</p>	<p>あかるい子。やさしい子。 げんきな子。</p> <p>G 河原幼稚園</p> <p>TEL:0834-21-3516</p>	<p>異年齢保育を通して こども同士で助け合う園</p> <p>認定こども園 H 蓮生・まこと幼稚園</p> <p>TEL:0834-25-2469</p>	<p>自分で選ぶたのしさ！ 自分でできる喜び！</p> <p>I 周南小さき花幼稚園</p> <p>TEL:0834-28-1280</p>	<p>思春期を見通した 対話的教育</p> <p>J 徳山中央幼稚園</p> <p>TEL:0834-28-5288</p>
<p>元氣いっぱい笑顔いっぱい 楽しい幼稚園</p> <p>K 大河内幼稚園</p> <p>TEL:0833-91-2854</p>	<p>豊かな自然の中で、 0歳からの乳幼児教育。</p> <p>認定こども園 L あおば幼稚園</p> <p>TEL:0833-91-6101</p>	<p>大自然のやさしさに 包まれる幼稚園</p> <p>M 明照幼稚園</p> <p>TEL:0833-91-4567</p>		

幼稚園所在地MAP

創業明治30年 お墓の専門店

特選墓石

自社加工のお墓を
多数展示しております！

お墓の掃除代行サービス
お墓のリフォーム
墓じまい お気軽にご相談ください。

見積無料

特選墓地情報

スマホで検索

〒744-0073 山口県下松市美里町4丁目6番29号 (本社展示場)

金子石材(株)

TEL:0833-41-2022(代)

山岡石材工業株式会社 グループ会社

年中無休 営業時間 9:00~18:00 展示場への案内地図はコチラから ▶

めんどろな相続の手続き、私たちにご相談ください!!

すべてのご相談窓口を一本化。だから、手間も時間もかからずスムーズ。

「相続」は誰にでも起こることでありながら、「どんな手続きが必要なのか」「何をいつまでにしたらいいのか」「どこに相談したらいいのか」と、わからないことばかりです。当センターは、そうした相続に関するあらゆる心配や不安の相談に応じるのが役割です。お客様がどんな状況にあるのかを担当の相談員が丁寧にお聞きし、必要な手続きやそのために最適な専門家(弁護士・司法書士等)をご紹介します。

60分無料相談受付中!

相続の手続きにどんなものがあるか知ってますか? ✓

- 戸籍の収集 (出生から死亡まで)
- 土地・建物の名義変更
- 生命保険金の請求手続き
- 公共料金・クレジットカードの名義変更手続き
- 相続税申告 など、これら以外にもたくさんあります。

※代行着手前には必ずお見積もりをさせていただきます ※不動産の名義変更は司法書士をご紹介します

代表理事 税理士・行政書士 たむら しげき **田村 滋規**

一般社団法人 [運営/田村税理士事務所] **山口県相続センター**

☎0120-48-5400 営業時間 9:00~17:30(土・日・祝除く)

〒745-0825 山口県周南市秋月1-7-50 メール contact@syunan-souzoku.net

※周南相続センターは、山口県相続センターに名称変更いたしました。

市では、市民や全国各地へ情報を広く届けるため、さまざまなメディアを活用しています。

周南市のFUNをFANにお届けします。

