

CONVENTION GUIDE BOOK



周南市

はじめまして、 山口県周南市です！

周南市は、山口県の東南部に位置した人口約14万人の都市です。海側に瀬戸内海の島々と広大な周南コンビナート、山側には豊かな自然が広がります。

徳山ふぐ・周南たこ・周防はも等の特産品、情緒あふれる温泉や史跡、工場夜景など自然と産業の調和が感じられる多彩な観光資源が私たちの自慢です。

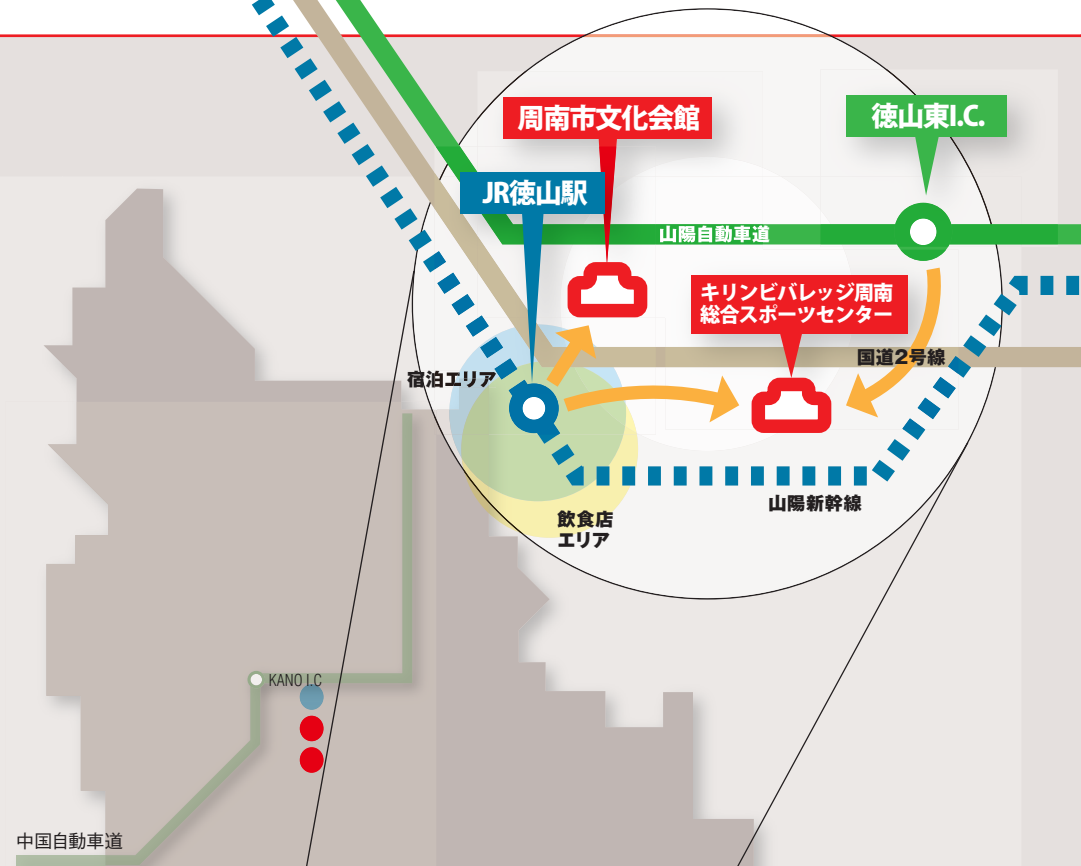

CHECK POINT 1

優れた交通アクセス

周南市の主要駅であるJR徳山駅は、のぞみをはじめとする多くの新幹線が停車します。市内にある高速道路のインターチェンジは全部で4つあり、アクセスが良い立地です。

市内には、各種コンベンションの開催に適したグレードの高い施設がアクセスしやすい場所に立地し、宿泊施設や飲食店の集まるエリアも駅からすぐ近くであり、必要なものがコンパクトにそろったコンベンションの開催に相応しいまちです。

CASE 1

JR徳山駅 ⇄ 周南市文化会館

🚗 1.8 km / 約 5分

🚶 1.8 km / 約 20分

CASE 2

徳山東IC ⇄ キリンビバレッジ周南総合スポーツセンター

🚗 2.6 km / 約 10分



SHUNAN CITY

- コンベンション施設
- 飲食店
- 宿泊施設

コンベンション 開催するなら周南市！

CHECK POINT 2

充実したコンベンション施設

周南市には、コンベンションに適した施設が数多く存在します。周南市文化会館やキリンビバレッジ周南総合スポーツセンターをはじめ、バンケットホールを有した宿泊施設など用途に合わせて選んでいただけます。



CHECK POINT 3

十分な宿泊キャパシティ

JR徳山駅周辺のホテルは約1,300室でキャパシティも充分。その多くがシングル室です。夜は周南コンビナートの工場夜景をぜひご覧ください。温泉地の旅館や宿泊型の体験・研修施設もご用意できます。

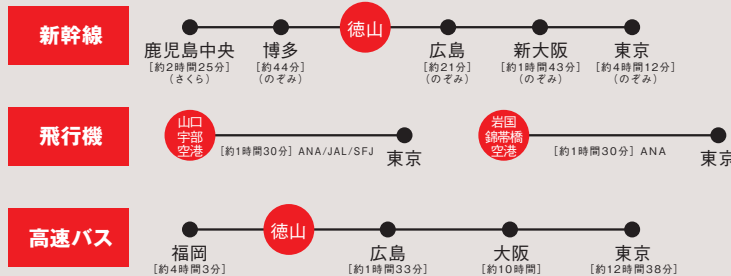
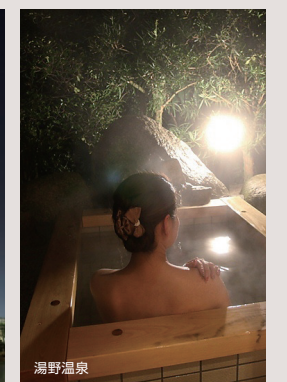

2 周南市が誇る 大施設

全国レベルの劇場として高い評価を受ける周南市文化会館と、多くの全国大会の開催実績を誇る麒麟バレッジ周南総合スポーツセンター。
本市が誇るこの2大施設の実力をご紹介します。



◀ブラハ国立歌劇場「アイダ」

■周南市文化会館での主な開催実績

昭 60.3	小澤征爾指揮・大阪フィル演奏会
昭 61.9	十二代目市川團十郎襲名披露
昭 61.11	劇団四季「ウエストサイド物語」
昭 64.1	昭和史の回顧展「林忠彦50年総集展」
平 2.10	出光美術館所蔵「ルオー展」
平 4.11	まどみちおこどものうたフェスティバル「シンポジウム」&「ファミリーコンサート」
平 6.2	'94ミラノコレクション・イン・ジャパン
平 9.11	シルヴィ・ギエムの「ボレロ」
平 10.1	シノーボリ指揮ドレスタン国立歌劇場管弦楽団
平 13.10	ブラハ国立歌劇場「アイダ」
平 15.7	周南市誕生記念公開番組「NHK歌謡コンサート」
平 24.5	日本港湾協会平成24年度通常総会
平 25.10	夜景サミット2013 in 周南
平 26.7	第61回全国公立幼稚園教育研究協議会
平 26.10	第66回都市計画全国大会
平 27.1	見守り活動全国研究サミット in 周南
平 28.12	「地域とともにある学校づくり」推進フォーラム
平 29.10	全国高等専門学校第28回プログラミングコンテスト
平 30.6	日本循環器学会 中国・四国合同会
平 30.10	西日本都市監査事務研究会
令 元 .9	第13回国際工学教育研究会 (ISATE2019)

…他多数

周南市文化会館と麒麟バレッジ周南総合スポーツセンターの実力は、その実績を見れば明らか。では、様々なコンベンションや催しが、この地域で、継続的に開催されるのはなぜでしょうか？それは、やはり「結果」を残しているからではないでしょうか。どちらも、ハード面＝施設は、東京や大阪と比べても引けをとらないものです。しかし、素晴らしい施設だからといって、それだけの理由で、会場として選ばれてきた訳ではありません。地元団体や主催する団体との信頼関係、綿密なスケジュール管理、集客のバックアップ、トラブルに迅速に対応できるサポート。こういったソフト面の充実こそ、本市が誇れる強みなのです。

また大都市に比べ、コストが格段に低く、満足度が高いというのも、大きな特徴といえます。

【 周南市文化会館 】

山口県で初めて「文化」を前面に押し出した周南市文化会館は、和の様式美を生かした、建物自体が芸術品と言える品

位ある建物です。南洋材をふんだんに使い、音の反響を最優先に、日本の建築技術の限りを尽くした大ホールは、1,800名を収容。開館以来、世界的アーティストたちから「もって帰りたいほど素晴らしいホールだ。聴衆も最高だ。」と絶賛され続け、海外オーケストラの公演をはじめとして、歌舞伎、バレエ、ポップスコンサートなど、毎年様々な催しが開催されています。

時代の最先端ホールとして更なる利用を図るために、定期的リニューアルを実施。さらにリハーサル室や練習室、展示室など多機能な施設を付属しており、各種コンベンションに利用していただけます。

また、JR徳山駅から徒歩で向かう道には、桜の木のトンネルや石畳があります。この道をゆったり歩きながら、夢の世界へと向かう期待感や、終わった後の余韻に胸をはずませることができるのも、魅力の一つです。



▲日本港湾協会平成24年度通常総会

【 麒麟バレッジ周南総合スポーツセンター 】

陸上競技場、野球場、サッカー場など、様々なスポーツグラウンドを持つ、全国屈指の運動公園の拠点施設が、多目的体育館である麒麟バレッジ周南総合スポーツセンターです。



▲モーターショー

施設はメインアリーナ、多目的ホール、弓道場などがあり、ハンドボール3面、バスケットボール5面を確保できる広さがあります。このため、他の会場に移動する手間もなく、数種の競技を同時に開催することも可能です。公園とひとつつながりになった広いロビースペースは、単に自然美との融合を目指しただけではなく、緊張感が伴う参加者に、ひとときのリラックス時間を提供したいという、本市のおもてなしの心です。

スポーツセンターでは、世界大会も行われ、最近では、スポーツ以外のコンベンションやイベントの会場としての利用も増えてきています。変幻自在にニーズに寄り添う、大きな可能性を秘めた麒麟バレッジ周南総合スポーツセンターは、体育館の持つ従来のイメージを変えていく、スポーツコンベンションに適した優れた施設です。



公園内
約
630台
駐車無料



▲第66回国民体育大会ハンドボール競技会



▲やまぐち総合ビジネスメッセ

周南市は、この2大施設と共に、市民全体の共通意識として根付く「おもてなしの心」や、豊かな知識と経験を駆使し、皆さんへ印象深いコンベンションを提供します。

■麒麟バレッジ周南総合スポーツセンターでの主な開催実績

平 4.9	徳山市総合スポーツセンター竣工記念
平 4.9	日米対抗国際女子バレーボール大会
平 5.5	国際バレーボール試合女子徳山大会 日本対キューバ戦
平 6.3	全国高等学校ハンドボール選抜大会
平 6.6	国際男子バスケットボール大会 日本対ニュージーランド戦
平 7.10	大相撲徳山場所
平 8.4	ハンドボール国際試合トクヤマ対フェルデン(ドイツ)
平 9.7	全日本実業団卓球選手権大会
平 10.11	バレーボール世界選手権女子徳山大会
平 12.8	全日本クラブカップバレーボール6人制男子大会
平 13.8	第30回全国中学校ハンドボール大会
平 17.1	第12回Vリーグ女子バレーボール周南大会
平 18.11	国民文化祭マーチング・パトントワリングの祭典
平 19.11	全日本社会人卓球選手権大会
平 20.11	高松宮記念杯男子50回・女子43回全日本学生ハンドボール選手権大会
平 22.8	全国中学校卓球選手権大会
平 23.10	おいでませ!山口国体
平 24.7	第32回全国クラブハンドボール選手権大会
平 25.11	東日本大震災被災地復興支援 第65回全日本大学バスケットボール選手権大会
平 27.10	第28回全国健康福祉祭やまぐち大会 ねりんピックおいでませ!山口2015
平 28.8	全国高等学校総合体育大会 兼 高松宮記念杯 第67回全日本高等学校ハンドボール選手権大会
平 28.12	第7回スポーツひのまるキッズ中国小学生柔道大会
平 30.6	第68回全日本実業団バドミントン選手権大会
平 30.8	小学生学年別柔道大会
令 元 .8	第54回全国高等専門学校体育大会ハンドボール競技
令 元 .10	高松宮賜杯第63回全日本軟式野球(二部)大会

…他多数





充実のコンベンション 開催協力メニュー

周南市では、交流人口の増大による地域の活性化を図ることを目的に、市内で開催されるコンベンションの主催者の皆さまに対して、さまざまな開催協力メニューをご用意しています。

周南市コンベンション開催補助金

周南市内において、コンベンションを開催し、参加者が市内宿泊施設に延べ50人以上宿泊した場合に、延べ宿泊者数に応じた額を主催者に対して補助します。

コンベンションとは

各種大会、企業、学会等の会議、研修会、イベントその他集会。

補助金交付の対象となるもの

次の要件を全て満たす必要があります。

- (1) 周南市内の施設を会場として開催されること
- (2) 参加者が主として市外から参集すること
- (3) 周南市内の宿泊施設に宿泊する延べ人数が50人以上であること
- (4) 産業、学術、芸術、文化又はスポーツの振興に寄与すること
- (5) 営利を主たる目的とするものではないこと
- (6) 政治的活動又は宗教的活動を目的とするものではないこと
- (7) 主催者が、暴力団員による不当な行為の防止等に関する法律(平成3年法律第77号)第2条第2号に規定する暴力団ではないこと
- (8) 主催者が国又は地方公共団体ではないこと
- (9) 周南市から他のコンベンションに係る補助金その他交付金を受けていないこと

補助金の額

次のうち、いずれか低い金額

- ① 宿泊の延べ人数に応じた下表の金額
 - ② コンベンション開催に係る経費の計からコンベンション開催補助金以外の収入の計を差し引いた金額
- ※ 予算がなくなり次第、受付終了となります。

宿泊の延べ人数	補助金額
50人～99人	30,000円
100人～199人	50,000円
200人～299人	100,000円
300人～499人	250,000円
500人～999人	350,000円
1,000人～1,499人	400,000円
1,500人以上	500,000円

※ 山口県内の宿泊施設に宿泊する延べ人数が1,000人以上かつ中国大会の規模以上を有する大会等であれば、山口県が交付する「大型コンベンション等誘致支援事業補助金(宿泊人数に応じて300,000円～500,000円)」と重複活用できます。

さらに…

周南市ならではのコンベンションスポットを活用する場合には、会場及び設備等の使用料、施設等への移動のための車の借上げ料など必要な経費の2分の1に相当する額(上限10万円)を加算します。

晴海親水公園
漢陽寺
大津島(回天関連施設、石切場跡)
温泉施設及びその周辺
中心商店街(アーケード)
TOSOH PARK 永源山(永源山公園)
徳山動物園
ボートレース徳山
クルーズ船
桜並木、芝桜、万葉の森

グッズ提供等

コンベンションの際に配布する観光等パンフレットや紙バッグなどの提供のほか、会場に掲出する歓迎のぼりの貸出など、次の対応を行います。

- 貸出(無料)
 - 歓迎のぼり
 - 周南市PR映画のDVD
 - 周南工場夜景DVD
- 提供(無料)
 - 各種観光等パンフレット
 - ノベルティグッズ
 - 紙バッグ
- その他
 - 会場での特産品等の紹介、販売、お弁当の手配
 - 歓迎看板の作成・設置
 - 印刷物に利用可能な周南市の写真素材提供 など



グッズ提供等



アフターコンベンションの充実

コンベンションの後に周南市での滞在を楽しんでいただくため、おすすめスポット、イベント、観光等の情報提供のほか、観光ボランティアガイドによるおもてなし観光や、市内滞在型観光ルート等をご案内します。

コンベンション開催のトータルサポート

コンベンションの開催にあたり、準備段階から主催者の皆さまのご相談に応じます。周南市内の会場・宿泊施設や関連業者の紹介、地元報道機関への広報活動、開催協力メニューの活用等、コンベンション開催に関することでしたらお気軽にご相談ください。



アフターコンベンションの充実



補助金の使用例

- 運営の強化
 - 審判員、競技補助員等関係者の増員
 - 警備、清掃等の委託
 - 傷害保険(参加者)の拡充
 - 会場のグレードアップ など

- 広報ツールの拡充
 - チラン、ポスター、プログラム等の充実及び増刷
 - 看板、案内板、横断幕等の作成など

- おもてなし対応の充実
 - 大会記念品、賞品、景品等の充実
 - 送迎用バスの手配
 - ショートトリップ(アフターコンベンション)等の提供 など

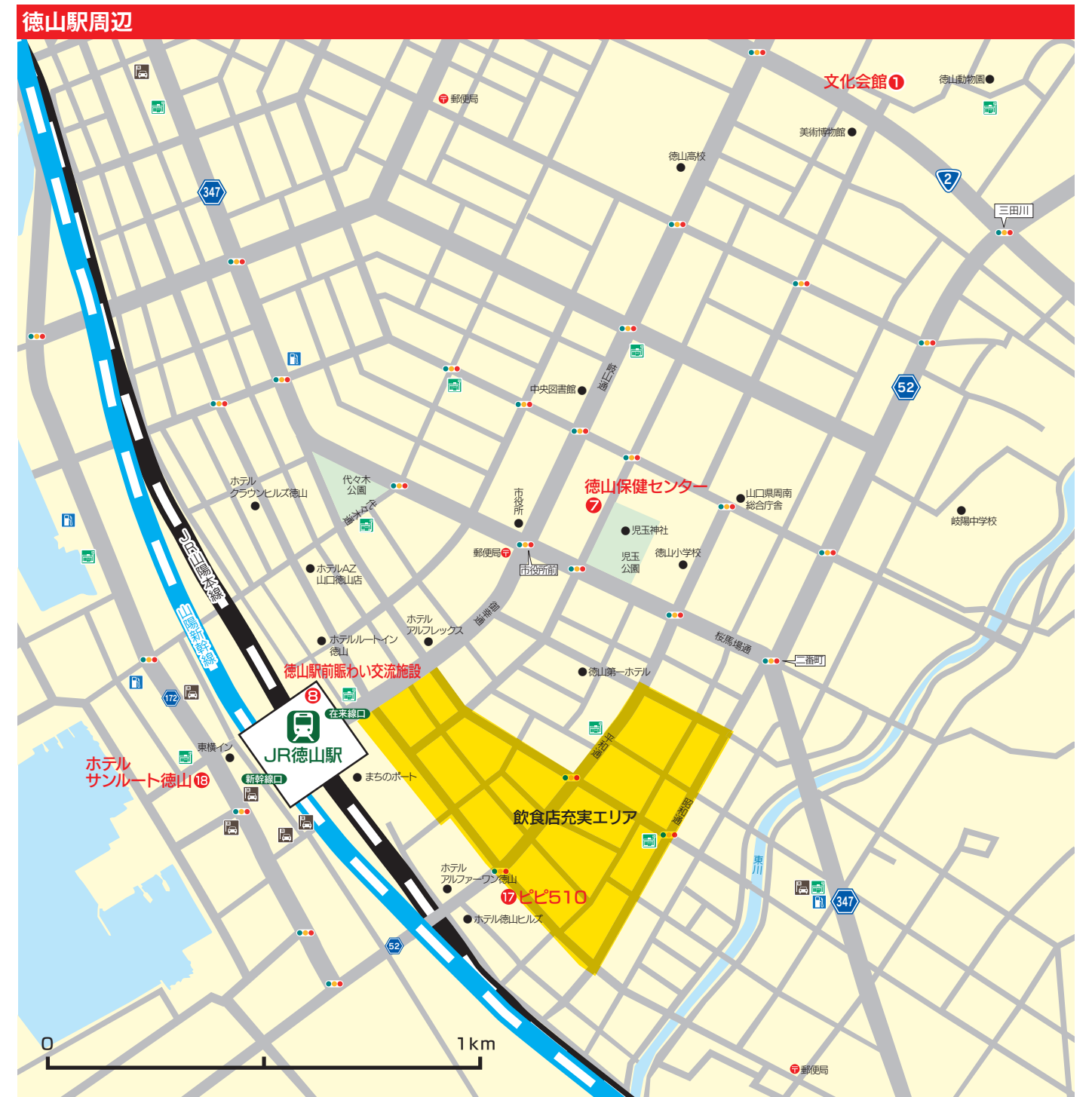

1 周南市文化会館



音楽・演劇などの優れた芸術の鑑賞だけでなく、大規模な式典や講演会を開催できる大ホールのほか、分科会にも活用可能な会議室等を有する周南市の文化活動の中心施設です。



大ホール

〒745-0874 周南市徳山5854-41
TEL.0834-22-8787 FAX.0834-22-8790
アクセス JR徳山駅から徒歩20分、車5分
駐車場 乗用車144台、バス5台、身障者用4台、臨時駐車場220台
休館日 毎月第1・第3水曜日及び年末年始



リハーサル室 練習室2 練習室3

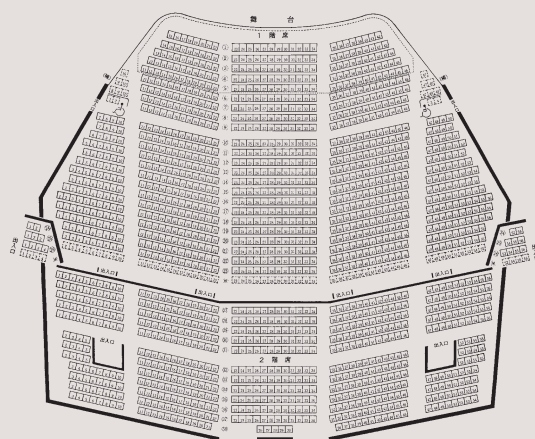

座席図



▲ロビー



▶この桜のトンネルの向こうに周南市文化会館があります

名前	広さ	収容人数(人)	備考(備品等)
大ホール	舞台/610㎡ 1階客席/892㎡ 2階客席/441㎡	1800	固定1647席、楽屋8室、パトーン12本、プロジェクター、ピアノ
リハーサル室	193㎡	150	ピアノ
練習室1(地下1階)	126㎡	80	アップライトピアノ
練習室2(地下1階)	75㎡	40	アップライトピアノ
練習室3(地下1階)	50㎡	30	鏡 アップライトピアノ
地下展示室	172㎡	110	
3階展示室	357㎡	150	移動展示パネル12台
和室	35畳	50	
楽屋1	13㎡	3	洋室 パス・トイレ付
楽屋2	13㎡	3	洋室 パス・トイレ付
楽屋3	13㎡	3	洋室 パス・トイレ付
楽屋4	32㎡	10	和・洋室 化粧台10
楽屋5	73㎡	30	洋室 化粧台16
楽屋6		2	洋室
楽屋7		2	洋室
講師控室	17㎡	8	洋室 トイレ付

机/練習室1(20)、練習室2(10)、地下倉庫(33)、荷別室(45)、リハーサル室(4)、3階倉庫(48)、ロビー主催者室(20)、イス/地下倉庫(130)、荷別室(150)、リハーサル室(130)、3階倉庫(100)、ロビー主催者室(10)

※掲載している収容人数は通常時(平時)です。非常時には変更する場合があります。

2 周南市学び・交流プラザ



交流アリーナ・多目的ホール・武道場・交流室・図書館等を内在した、周南市の生涯学習・コミュニティ活動及び市民交流の拠点となる施設。JR新南陽駅や路線バスもあり、利便性も高いのが特徴です。

〒746-0016 周南市中央町4-10
TEL.0834-63-1188 FAX.0834-39-6152
アクセス JR新南陽駅から徒歩10分
駐車場 北駐車場70台 西駐車場86台 東駐車場49台
休館日 毎月最終月曜日・年末年始



名前	広さ	収容人数(人)	備考(備品等)
多目的ホール	290㎡	316	演台、グランドピアノ、プロジェクター、机30台、会議用椅子100脚
交流室1(楽屋)	43㎡	18	机4台、椅子12脚、鏡、洗面、更衣コーナー、舞台モニター
交流室2	49㎡	24	机8台、椅子24脚、ホワイトボード、舞台モニター
交流室3	61㎡	30	机10台、椅子30脚、ホワイトボード
交流室4	124㎡	72	机24台、椅子72脚、ホワイトボード、スクリーン、音響装置、プロジェクター、OHC
交流室5	28㎡	6	机2台、椅子6脚、ホワイトボード
交流室6	50㎡	24	机8台、椅子24脚、ホワイトボード
交流室7	42㎡	24	机8台、椅子24脚、ホワイトボード
交流室8	45㎡	24	机8台、椅子24脚、ホワイトボード
交流室9	47㎡	24	机8台、椅子24脚、ホワイトボード
レクリエーション室(防音室)	86㎡	38	机10台、椅子38脚、ホワイトボード、スクリーン、音響装置、プロジェクター、アップライトピアノ
調理実習室	84㎡	37	調理実習台7台、椅子37脚、各種調理器具
創作活動室	117㎡	37	実習台7台、椅子37脚(陶芸・絵画・木工等での使用可)
和室	59㎡	24	30畳(18畳と12畳の2室)、座机10台、茶道用炉、水屋
交流アリーナ	1,273㎡	456	音響装置、各種スポーツ器具、卓球台15台、フロアシート、机20台、椅子120脚
武道場	536㎡		128畳、机10台、椅子60脚

※掲載している収容人数は通常時(平時)です。非常時には変更する場合があります。

3 キリンビバレッジ周南総合スポーツセンター



〒745-0851 周南市大字徳山427
TEL.0834-28-8311 FAX.0834-28-8313
(受付:公益財団法人周南市体育協会)

アクセス JR徳山駅から車10分、JR櫛ヶ浜駅から車5分・徒歩20分
駐車場 530台
休館日 火曜日(休日の場合は翌日)、年末年始
食事 軽食・喫茶みかげ(TEL/0834-28-8311)

周南緑地公園内にある緑の丘陵地に立ち、大規模なイベントや各種競技スポーツ大会の開催など多目的に活用できるコンベンション施設です。



軽食・喫茶みかげ



カルチャールーム



メインアリーナ

名前	広さ	収容人数(人)	利用種目
メインアリーナ	2,835㎡	7,575	ハンドボール/2面 バスケットボール/3面 バレーボール/4面 バドミントン/15面 テニス/3面
多目的ホール	1,575㎡	2,853	ハンドボール/1面 バスケットボール/2面 バレーボール/3面 バドミントン/8面 柔道/4面 剣道/6面
健康ルーム	220㎡	30	トレーニングルーム
カルチャールーム	175㎡	100	
講座室	60㎡	30	
会議室	39㎡	18	
弓道場			弓道

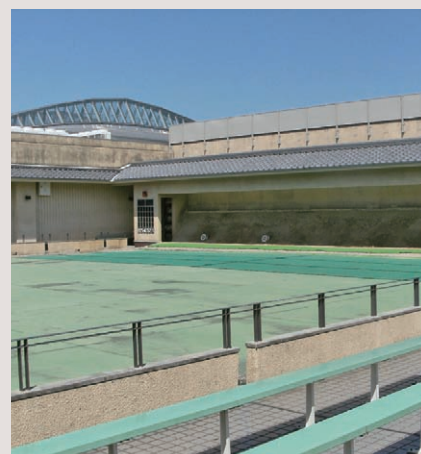

弓道場

※主な設備…○メインアリーナ/観客席(1階固定864席、2階固定1,386席)・控室(4)・空調設備完備○多目的ホール/観客席(2階固定408席)・控室(2)・空調設備完備○弓道場/近的(28m)10人立・遠的(60m)6人立
※備考(備品等)…○メインアリーナ・多目的ホール/フロアシート要○カルチャールーム/机・椅子○講座室/和室24畳・座卓○会議室/机・椅子

※掲載している収容人数は通常時(平時)です。非常時には変更する場合があります。

4 周南緑地公園



各種体育施設が集まる、市民の健康づくりやスポーツ、レクリエーションの中心となる公園です。



野球場入口

野球場ロビー

〒745-0851 周南市大字徳山405-1
TEL.0834-28-8311 FAX.0834-28-8313
(受付:公益財団法人周南市体育協会)

アクセス JR徳山駅から車10分、JR櫛ヶ浜駅から車5分・徒歩20分
駐車場 200台



庭球場



陸上競技場



水泳場



ソフトボール場

名前	広さ	観客収容人数(人)	主な設備等
周南市陸上競技場	敷地/28,000㎡	10,000	1周/400m 8コース/幅10m トラック/シンダー舗装 フィールド/パミュダ張芝 投てき・高跳び・幅跳び等
津田恒実メモリアルスタジアム(周南市野球場)	敷地/24,000㎡ グラウンド/14,000㎡	15,000	センター/122m 両翼/100m LEDスコアボード(スピードガン付) ナイター設備/6基 内野3,000ルクス・バッテリー間3,500ルクス・外野2,000ルクス 内野/シンダー舗装 外野/パミュダ張芝・アンツーカ舗装
周南市水泳場	敷地/15,000㎡		50mプール(9コース)/幅20m・水深1.3~1.5m 25mプール(6コース)/幅14m・水深1.2~1.4m 幼児プール/約300㎡・水深25cm~70cm
麒麟ビバレッジ周南庭球場(周南市庭球場)	敷地/28,500㎡	1,000	コート/18面(硬式・軟式兼用) 全天候型(砂入り) ナイター照明/10面
周南市ソフトボール球場	敷地/8,000㎡ グラウンド/6,000㎡		センター/84m 両翼/71m
周南市サッカー場	敷地/14,000㎡		ゴール・ネット常設
周南市アーチェリー場	敷地/1,000㎡		4人立 / 4的(90m)
周南市補助競技場	敷地/13,200㎡		夜間照明 内野400ルクス・外野200ルクス
周南市運動広場	東第2グラウンド/8,370㎡ 東第3グラウンド/7,350㎡ 東第4・5グラウンド/11,760㎡		

※掲載している収容人数は通常時(平時)です。非常時には変更する場合があります。

5 周南地域地場産業振興センター



名前	広さ	収容人数(人)			備考(備品等)
		会議			
		□形・円形	スクール	シアター	
会議室1	210㎡	110		110	ホワイトボード、滯台
会議室2	68㎡	24	24		ホワイトボード
会議室3	73㎡	40		40	ホワイトボード、滯台
会議室5	33㎡	12	12		ホワイトボード
情報管理室	92㎡			30	ホワイトボード、滯台
展示室	500㎡			300	ホワイトボード、滯台
屋外展示場	200㎡				

※パーティーは要相談

地域経済の発展を図るとともに、生活上及び福祉の増進に貢献することを目的とした地場産業振興の中核施設です。各種会議、研修会、展示会等の会場としてもお気軽にご利用いただけます。
食事/軽食&喫茶 KOKAI(TEL/0834-26-0234)

〒745-0814 周南市鼓海2-118-24
TEL.0834-25-3210 FAX.0834-25-0322
アクセス JR徳山駅から車15分
JR櫛ヶ浜駅から車5分、徒歩 25分
駐車場 約180台
休館日 年末年始

6 周南市新南陽ふれあいセンター

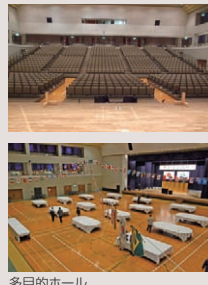

名前	広さ	収容人数(人)	備考(備品等)
多目的ホール	952㎡	1,080	ステージ開口18m、奥行9m、高さ8m、講演台、グランドピアノ(アリーナ機能)→床952㎡、バドミントン6面、卓球台4台、じゅうたん28本、長机10台、椅子100脚
大会議室	249㎡	200	机50、椅子200、放送設備一式、黒板1、ホワイトボード1、講演台、モニター1、丸テーブル14
中会議室	129㎡	80	机31、椅子100、放送設備一式、黒板1、ホワイトボード1、講演台、モニター1
小会議室	56㎡	20	机・椅子(固定)、ホワイトボード1、モニター1
和室	42㎡	10	机7、座布団10、茶道用炉、水屋
調理実習室	84㎡	25	調理実習台 6
展示室1	207㎡		移動ウォールでレイアウト可能、パネル50枚
展示室2	74㎡		机10、椅子10、スポットライト10、ワイヤーフック100
研修室	44㎡	20	机12、椅子22
武道館	315㎡		84畳(敷込済)
楽屋A	33㎡	10	机6、椅子20、ロッカー1、姿見1、洗面台
楽屋B~D	各21㎡	各5	椅子、ロッカー、姿見、洗面台、Cのみ和室
リハーサル室	72㎡	25	机10、椅子20、アップライトピアノ、エレクトーン

※スポーツ大会の場合はバドミントン、ソフトバレー等が使用可能。

JR福川駅に隣接し、利便性が高く、ホールと会議室を3室、展示室、調理実習室等を備え、総会と分科会の同時開催や展示会等、多様な利用が可能です。

〒746-0042 周南市福川南町2-1
TEL.0834-63-5000 FAX.0834-63-4305
アクセス JR福川駅から徒歩3分
駐車場 200台
休館日 月曜日、祝日、年末年始

7 周南市徳山保健センター



名前	広さ	収容人数(人)			備考(備品等)
		会議			
		□形・円形	スクール	シアター	
健診ホール	274.77㎡		150	250	黒板、演台、マイク

市民の健康保持及び健康増進を図ることを目的とした施設です。1階の健診ホール及び、3階の健康増進室は、一般の方にも貸館しており、講演会や展示会など幅広い用途で使用していただくことができます。

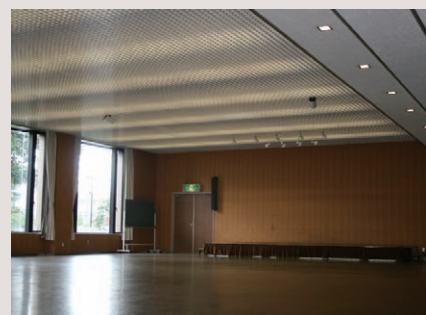

〒745-0005 周南市児玉町1-1
TEL.0834-22-8552 FAX.0834-22-8555
アクセス JR徳山駅から徒歩10分、車3分
駐車場 38台(ただし、やまぐち障害者等専用駐車場を含む)
休館日 木曜日、年末年始

※掲載している収容人数は通常時(平時)です。非常時には変更する場合があります。

8 周南市徳山駅前賑わい交流施設



名前	広さ	収容人数(人)	備考(備品等)
交流室1	100㎡	36~60	ホワイトボード1台、長机18台、椅子36脚 120インチスクリーン1台
交流室2	160㎡	60~80	ホワイトボード1台、長机30台、椅子60脚 120インチスクリーン1台
交流室3	13㎡	4~6	ホワイトボード1台、長机3台、椅子6脚

※その他備品…音響設備一式、プロジェクター、演台等

新幹線でも便利 JR徳山駅直結365日開館

周南市徳山駅前賑わい交流施設は、中心市街地において賑わいと交流の場を創出するとともに活性化を図り、持続可能な地域社会の形成及び福祉の向上に資するために設置されました。図書館、カフェ、書店を併設しています。9時30分から22時まで開館しており、各種会議、研修会の会場としてもお気軽にご利用いただけます。

〒745-0034 周南市御幸通2丁目28番2
TEL.0834-34-0834(代表)
TEL.0834-34-0836(交流室予約専用)
FAX.0834-34-0835
E-mail.yoyaku.koryu@shunan-ekimae.jp
アクセス JR徳山駅直結
駐車場 施設の隣に徳山駅西駐車場(125台・24時間営業・最初の1時間無料)
休館日 年中無休



交流室1

交流室2

9 道の駅ソレーネ周南



山口県内最大級の道の駅

国道2号線沿いで、山陽自動車道徳山西ICに隣接し、交通アクセスにすぐれた立地にあります。近隣には、周南の奥座敷“湯野温泉”があり、周南の西の玄関口としての役割を果たします。農林水産物直売所や飲食施設では、周南ブランドを発信し、情報発信コーナーでは、道路情報や地域情報を発信しています。また、研修交流室、屋根付き広場、屋外広場は、研修会やイベント会場として利用できます。



〒745-1131 周南市大字戸田2713
TEL.0834-83-3303 FAX.0834-83-3354 E-mail.info@solene.jp
アクセス 周南市中心部から西へ約15kmに位置
国道2号線沿、山陽自動車道徳山西ICに隣接
駐車場 24時間使用可能:171台(小型125台/大型43台/身障者用3台)
その他:小型25台
トイレ 24時間使用可能:33器(うち身障者用2器)
休館日 原則無休

名前	広さ	収容人数(人)					備考(備品等)
		パーティー		会議			
		着席	立食	□形・円形	スクール	シアター	
研修交流室	約200㎡	80	150	20~50	100	150	キッチンスタジオ、プロジェクター 20~150人の多目的利用可
屋根付き広場	約700㎡		500			500	電気・水道などインフラ整備
屋外広場	約1,200㎡						芝生広場

道の駅のコンセプト オール周南で“24時間周南ブランド発信”

- ①「海・山・里」から新鮮な食を
- ②「コンビナートのまち」から技術・巧みな技を
- ③「人・街・地域」から、自然・歴史・伝統・文化を
- ④「癒し」「やすらぎ」「おもてなし」の心で 全国に向けて“周南ブランド”を発信します。

※掲載している収容人数は通常時(平時)です。非常時には変更する場合があります。

10 周南市コアプラザかの



〒745-0302 周南市大字鹿野上字サノ原10910
TEL.0834-68-2094 FAX.0834-68-3896

アクセス JR徳山駅から車40分、中国自動車道鹿野ICから車5分
駐車場 79台
休館日 年末年始

名前	広さ	収容人数(人)	備考(備品等)
小会議室1	34.65㎡	18	ホワイトボード
小会議室2	34.82㎡	15	ホワイトボード
高齢者活動推進室	44.45㎡	15	ホワイトボード
女性活動推進室	48.83㎡	24	ホワイトボード
和室	64.52㎡	20	
多目的室	69.79㎡	33	ホワイトボード
講習室	68.09㎡	24	ホワイトボード
文化研修室	76.85㎡	50	舞台、和室
調理実習室	98.07㎡	30	ホワイトボード・調理実習器具一式
大研修室	153㎡	110	ホワイトボード・音響・演台・スクリーン
健康管理研修室	111.31㎡	72	ホワイトボード・スクリーン
健康増進活動室	106.92㎡	50	ホワイトボード・健康器具一式

※スポーツは、教室は一部可、大会は不可

「コアプラザかの」は、子どもから高齢者まで生きがいをもち、いきいきと健康で、住みよい、安心して暮らせる地域社会の実現をめざし、保健・福祉・医療・地域活動等を促進する複合拠点施設です。



13 周南市新南陽体育センター



〒746-0028 周南市港町5-44
TEL.0834-62-2678 FAX.0834-62-2160

(受付:公益財団法人周南市体育協会新南陽支部)
アクセス JR福川駅から車5分、徒歩15分
駐車場 15台
休館日 年末年始

名前	広さ	利用種目
アリーナ	720㎡	バスケットボール/1面 バレーボール/2面 バドミントン/3面 ミニバスケットボール/2面
2階	171㎡	卓球

※主な設備…2階/更衣室

スポーツやレクリエーションの場として活用できる施設です。



11 サンウイング熊毛(周南市熊毛勤労者総合福祉センター)



〒745-0643 周南市大字中村10803-2
TEL.0833-92-0200 FAX.0833-92-0201

アクセス JR徳線勝間駅から車5分
駐車場 149台
休館日 毎月最終月曜日(休日の場合は翌日)、年末年始

名前	広さ	収容人数(人)	備考(備品等)
多目的ホール	335㎡	418	電動可動席418席、ステージ、控室、バドミントンコート2面、ソフトバレーコート2面、卓球台6台
研修室	94㎡	42	視聴覚機器、演台、ホワイトボード
会議室1	66㎡	24	ホワイトボード
会議室2	53㎡	18	ホワイトボード
トレーニング室	90㎡	15	各種トレーニング機器、更衣室
文化教養室	66㎡	40	和室25畳、炉壇
調理室	53㎡	16	調理台5台、各種調理器具、ホワイトボード
サークルルーム1	23㎡	6	防音壁、ホワイトボード
サークルルーム2	23㎡	6	防音壁、ホワイトボード

※スポーツは、屋内競技のみ可。

企業等で働く方々の福祉の充実と勤労意欲の向上を図るため、また地域のみなさんの文化活動の普及振興と健康増進を図るための施設です。



14 周南市鹿野総合体育館



〒745-0302 周南市大字鹿野上3028-1
TEL.0834-68-3424 FAX.0834-68-3428

(受付:公益財団法人周南市体育協会鹿野支部)
アクセス JR徳山駅から車50分、中国自動車道鹿野ICから車5分
駐車場 50台
休館日 年末年始

名前	広さ	収容人数(人)	利用種目
アリーナ	1,610㎡	896	ハンドボール/1面 バスケットボール/2面 バレーボール/3面 バドミントン/8面 テニス/2面 卓球/18面
柔剣道練習場	200㎡		卓球/柔道/剣道
トレーニング室	136㎡		
1階会議室	48㎡	30	
2階会議室	40㎡	25	

※主な設備…柔剣道練習場/更衣室

※備考(備品等)…アリーナ/フロアシット要、1階会議室/机・椅子、2階会議室/机・椅子

スポーツやレクリエーションの場として活用できる施設です。



12 周南市ゆめプラザ熊毛



〒745-0698 周南市熊毛中央町1-1
TEL.0833-92-0002 FAX.0833-92-0005

E-mail.km-chiiki@city.shunan.lg.jp
アクセス JR岩徳線高水駅から車3分、山陽自動車道熊毛ICから車3分
駐車場 90台
休館日 年末年始

名前	広さ	収容人数(人)	備考(備品等)
多目的ホール	241.2㎡	100	スクリーン、グランドピアノ、音響、折り畳み舞台、ホワイトボード、演台、机、椅子
和室	44畳	60	座卓
調理実習室	84.1㎡	30	ガスコンロ
大会議室	145.8㎡	80	音響、ホワイトボード、演台、机、椅子
第1会議室	29.16㎡	15	机、椅子
第2会議室	43.74㎡	25	黒板、机、椅子
第3会議室	43.42㎡	25	机、椅子
第4会議室	29.16㎡	15	机、椅子
第5会議室	21.87㎡	10	机、椅子

※スポーツは、一部の部屋のみ可(競技による)。

※パーティーは、一部の部屋のみ可。

木のぬくもりが実感できる大型木造施設です。貸館であるゆめプラザ熊毛のほか、熊毛図書館や子育て支援センターなどを併設した、複合施設です。



15 周南市熊毛体育センター



〒745-0612 周南市大字呼坂9-71
TEL.0833-92-0026 FAX.0833-92-0039

(受付:公益財団法人周南市体育協会熊毛支部)
アクセス JR岩徳線高水駅から車10分、徒歩20分
駐車場 70台
休館日 第4月曜日(休日の場合は翌日)、年末年始

名前	広さ	収容人数(人)	利用種目
アリーナ	1,231㎡	419	ハンドボール/1面 バレーボール/2面 バドミントン/6面 ミニバスケットボール/2面 テニス/1面 卓球/12面

※主な設備…更衣室

※備考(備品等)…フロアシット要

スポーツやレクリエーションの場として活用できる施設です。



16 周南市体験交流施設 大津島海の郷



〒745-0057 周南市大字大津島217-1
 TEL.0834-85-2560 FAX.0834-85-2560
 E-mail.info@uminosato.main.jp

アクセス JR徳山駅(新幹線口)から徒歩約3分の徳山港にて大津島巡航船に乗船。本浦港(徳山港から約45分)で下船後、徒歩1分。刈尾港(徳山港から約30分)で下船後、徒歩約30分

駐車場 50台程度
 休館日 月曜日、年末年始、その他臨時閉館あり

※徳山港と大津島の間は旅客船とフェリーが1~2時間に1便運航しています。島内移動は専用車(一度に10人程度)で送迎も可能です。

名前	収容人数(人)	備考(備品等)
研修室2(和室)	30	
体育館	100	
宿泊室	70	

離島大津島にある体験交流施設です。大津島全体を活動の場として活用しており、離島ならではの自然環境を活かした体験活動や、大津島の歴史・文化を学ぶことができるウォークラリーなど、多彩なプログラムを用意しております。企業等の社員研修、学校の宿泊訓練、子供会やスポーツ少年団等のレクリエーション活動、合宿等での利用に適しています。まずはお気軽にご相談ください。



研修室1(食堂)



研修室2(和室)



体育館



宿泊室

17 ピピ510



〒745-0027 周南市鞆町1-17
 TEL.0834-22-5510 FAX.0834-32-6510

アクセス JR徳山駅から徒歩7分
 駐車場 510台(有料)
 休館日 年始

名前	広さ	収容人数(人)					備考(備品等)
		パーティー		会議			
		着席	立食	ロ形・円形	スクール	シアター	
ピピホール	314㎡	160	320		225	370	ステージあり
ピピMホール	166㎡	100	200		117	120	
ピピSホール	99㎡	60	120		63	130	
会議室(1)	36㎡				12		
会議室(2)	42㎡				16		椅子は24脚まで

※火気持込み禁止

周南の中心市街地に、24時間営業の大型駐車場と展示会・研修会・発表会・パーティーなど、いろいろなことに利用できる会場をそろえました。徳山商店街のショッピング、飲食店でのお食事や合会に是非ご利用下さい。



Lホール



会議室

※掲載している収容人数は通常時(平時)です。非常時には変更する場合があります。

18 ホテルサンルート徳山



〒745-0025 周南市築港町8-33
 TEL.0834-32-2611 FAX.0834-32-2619
 E-mail.sunroute@hs-tokuyama.jp

アクセス JR徳山駅から徒歩2分
 駐車場 100台・大型バスも利用可
 休館日 12月31日・1月1日

名前	広さ	収容人数(人)					備考(備品等)
		パーティー		会議			
		着席	立食	ロ形・円形	スクール	シアター	
飛鳥	72㎡			20	40	70	
ハーバースクエア	280㎡	180	220	150	180	250	
	(東)	140㎡	80	90	50	80	140
(西)	140㎡	80	90	50	80	140	演台
コットンローズ	327㎡	220	260	180	220	400	
(東)	118㎡	50	60	40	60	96	プロジェクター
(西)	209㎡	120	150	80	110	210	音響設備一式
銀河	367㎡	240	300	200	240	450	
(東)	158㎡	80	100	60	90	150	スクリーン
(西)	209㎡	120	150	80	110	200	オーシャンビュー
大華	90㎡	40	55	30	45	90	音響設備一式
(東)	45㎡	20	25	15	25	35	
(西)	45㎡	20	25	15	25	35	
真珠	45㎡	18		10	15	25	ホワイトボード
岐山	32㎡	16					和室

工場夜景のきれいな徳山湾沿いにたたずみ、観光ビジネスの拠点として、また集いの場としても幅広くご利用いただいております。



コットンローズ



ハーバースクエア

19 遠石会館



〒745-0816 周南市遠石2-3-1
 TEL.0834-32-2181 FAX.0834-32-2182

アクセス JR徳山駅から車7分、JR櫛ヶ浜駅から徒歩10分
 駐車場 80台
 休館日 なし

名前	広さ	収容人数(人)			備考(備品等)
		パーティー		会議	
		着席	立食	スクール	
インペリアルホール(比翼・連理の間)	696㎡	360	800	450	
比翼の間	330㎡	140	300	180	プロジェクター
連理の間	305㎡	120	260	160	ホワイトボード
千歳の間	251㎡	90	200	120	演台
鶴寿の間	128㎡	50	100	60	
飛鳥の間	41㎡	12	20	12	
春日の間	26㎡	8		8	

※備品…音響設備一式

遠石八幡宮の境内に立地。大・中・小の宴会場をご用意し、結婚披露宴はもとより、大規模なレセプション、展示会、会議から小パーティーまでお手伝いさせていただきます。



※掲載している収容人数は通常時(平時)です。非常時には変更する場合があります。



ビジネスホテル

番号	宿泊施設名	所在地	電話番号	FAX 番号
①	ホテルサンルート徳山	〒745-0025 山口県周南市築港町8-33	0834-32-2611	0834-32-2619
②	東横イン	〒745-0044 山口県周南市千代田町2-7	0834-32-1045	0834-32-1047
③	ホテルクラウンヒルズ徳山	〒745-0036 山口県周南市本町2丁目30	0834-22-5400	0834-22-5405
④	ホテルAZ山口徳山店	〒745-0036 山口県周南市本町1丁目21番地	0834-32-5511	0834-31-3636
⑤	ホテルルートイン徳山	〒745-0036 山口県周南市本町1-35	0834-27-1117	0834-27-1115
⑥	ホテルアルフレックス	〒745-0034 山口県周南市御幸通2丁目14	0834-31-8600	0834-31-8700
⑦	徳山第一ホテル	〒745-0016 山口県周南市若宮町1-30-1	0834-22-5522	0834-22-5533
⑧	ホテルアルファワン徳山	〒745-0015 山口県周南市平和通2丁目47	0834-21-8855	0834-22-7744
⑨	ホテル徳山ヒルズ	〒745-0015 山口県周南市平和通2丁目50	0834-34-0331	0834-34-0335

*ビジネスホテルは客室数50室以上の施設のみ掲載

温泉地

番号	宿泊施設名	所在地	電話番号	FAX 番号
⑩	石船温泉憩の家	〒745-0302 山口県周南市大字鹿野上1667-4	0834-68-2542	0834-68-2620
⑪	三水園	〒745-0641 山口県周南市大字小松原1694の1	0833-91-0059	0833-91-0344
⑫	紫水園	〒745-1132 山口県周南市大字湯野4341	0834-83-2345	0834-83-2347
⑬	芳山園	〒745-1132 山口県周南市大字湯野4255-1	0834-83-2255	0834-83-2257
⑭	国民宿舎湯野荘	〒745-1132 山口県周南市大字湯野4346-2	0834-83-2151	0834-83-2784



【周防はも】

6月～7月 / 10月～11月

海の幸

周南市では瀬戸内海の豊かな海の幸を堪能することができます。なかでも、周南ブランドの「徳山ふぐ」「周防はも」「周南たこ」が一番のおすすめです。ぜひご賞味ください！



山口県の鱧の捕獲量は全国屈指で、はえ縄漁や底引き網漁で水揚げされます。大半を京都、大阪方面に送り、京都の高級鰻料理を支えています。鱧はビタミンAが多く含まれ、若返りの栄養素とも言われている「コンドロイチン」が多く含まれている食材です。



【徳山ふぐ】

9月下旬～3月中旬



周南市沖から大分県の姫島沖にかけての瀬戸内海の海底には岩が多く、さらに潮の交流が激しいために、海草や稚魚などが豊富で、それをエサにするふぐの生息に適した海域です。ふぐを捕獲する漁法には「はえ縄漁法」が一般的ですが、現在の網線を使用した漁法は周南市の給島で作りに上げられたものです。

【周南たこ】

通年



瀬戸内海の恵まれた地形や潮流で育ったたこは足が太く、身が柔らかいことが特徴です。山口県の瀬戸内海側は、昔から良質のたこの名産地として知られています。たこは色々な料理にできますが、周南市ではたこ飯がおすすめです。



Souvenir おみやげ



周南の思い出を連れて帰りたいあなたへ

ふくめしの素 (身入り)

本場ふく料理専門店が、上品な味わいの「天然まふく」で一からダシを取り、作りました。



周南市の地酒

周南市ならではの味わいを地酒でも楽しんでみませんか。
防長鶴 純米吟醸無濾過原酒 (株)山縣本店 周南市大字久米2933 TEL.0834-25-0048
純米大吟醸 中島屋 (株)中島屋酒造場 周南市土井2-1-3 TEL.0834-62-2006
純米大吟醸 原田 (株)はつもみち 周南市飯島町1-40 TEL.0834-21-0075



じねんじょう 山芋

古来より滋養強壯の伝統食として珍重される「日本原産種」の自然山芋は、ヤマモ類の中でも格別の風味と食感に恵まれた自然の食品です。



周南の地酒のみくらベセット

周南市内にある3酒蔵のお酒を飲み比べできるセットです。パッケージには、市内の観光地の写真を掲載しており、お土産にぴったりです。
純米吟醸 かほり/(株)山縣本店
特別純米酒 原田/(株)はつもみち
生酛純米 カネナカ/(株)中島屋酒造場



島麦酒 SUDAIDAI

太陽の恵みと瀬戸内の風を受けて大津島で育った「すだだい」を使用したクラフトビールです。



きういじゃむ、なすびじゃむ、いちごじゃむ

熊毛地域で採れたキウイ、なすび、イチゴを使った手作りのジャムです。素材が持つ甘みや食感を楽しくください。



お酒のふいなんしえ

山口県産米にこだわった酒蔵「はつもみち」で作られる「原田」の酒粕を使用して、周南市の老舗「お菓子のアトリエ シュヴェーネ」で仕上げた酒粕の風味薫るフィナンシェです。



しゅうなん外郎 (小豆・抹茶)

山口県の郷土銘菓である外郎は、主原料にわらび粉を使用しているのが特徴で、何ともいえないぷるんとした食感と弾力を味わえます。やさしい甘みに仕上がりました。



わさび煎餅

周南市鹿野産のわさびを使用したわさび煎餅は、風味豊かでわさびの旨みを生かしたピリッと後引く味わいです。



鹿野 わさび塩

ピリッとした辛さと旨みがくせになる付け塩です。天ぷら、刺身、おでんなど、さまざまな料理にお使いいただけます。



パイマン

店を開店する時に和生菓子でなくなにか和洋折衷の菓子はできないかと研究され、良質のバターを使用して出来上がったのがパイマンです。

醤油パイ

嘉永2年創業以来、伝統の味を守り続ける地元周南市の「福原醤油」の醤油を使い香ばしくサクッと焼き上げました。





お時間がない方にも! 周南市で「ゆる旅」はいかがでしょう?

その1 少し空いた時間を使いたい。



児玉神社

1923年に地元有志の発起により、児玉源太郎を祭神として創建された神社。



周南市市長公舎

1926年に建てられた、もと徳山海軍燃料廠長官舎。洋館と和館がある。国の登録有形文化財。



徳山毛利家墓所

菩提寺である大成寺の東側の丘にある歴代の徳山毛利家の当主やその妻子の墓所。

ゆる旅推奨 お散歩コース

total 約80分

- 徳山駅 15分
- 児玉神社 10分
- 児玉大将産湯之井戸 20分
- 周南市市長公舎 2分
- 毛利家墓所 15分
- 東川緑地公園 15分
- 徳山商店街 5分
- 徳山駅



その2 工場夜景にどっぷり浸かりたい。

素敵な工場夜景を眺めながら
いただくオリジナルディナー



工場夜景
オリジナルディナー

ご予約
問合せ TEL.0834-33-8424
周南観光コンベンション協会

遊漁船でご案内! 少人数で楽しむ
工場夜景観光プライベートプラン!



周南工場夜景
クルージング

ご予約
問合せ TEL.0834-33-8424
周南観光コンベンション協会

夜景鑑賞士のドライバーが
ご案内するベストスポット巡り



周南工場夜景
観光タクシー

ご予約
問合せ TEL.0834-33-8424
周南観光コンベンション協会

世界初! ゴージャスな
工場夜景が楽しめる客室を厳選



工場夜景
プレミアム宿泊プラン

ご予約
問合せ TEL.0834-32-2611
ホテルサンルート徳山

その3 ピンポイントでどこかしらに行きたい。



漢陽寺



ボートレース徳山



晴海親水公園



周南市徳山動物園



他にも周南市ならではの
スポットがたくさん!

交通アクセスが良く、変化に富んだ6つのゴルフ場やフルーツ狩りを
楽しめる農園など、魅力あるまち周南市でゆっくりとお過ごしください。



周南市では、気ままにブラつくひまつぶし、「ゆる旅」をおすすめしております。
コンベンションの後の少し空いたお時間にぴったりです! ぜひ、お出かけください。
※「ゆる旅のススメ」パンフレットもご用意!

周南市観光交流課

検索



周南市地域振興部観光交流課

〒745-8655
山口県周南市岐山通1丁目1番1号
TEL.0834-22-8372 FAX.0834-22-8428

一般財団法人 周南観光コンベンション協会

〒745-0033
山口県周南市みなみ銀座1-14
TEL.0834-33-8424 FAX 0834-33-8425