

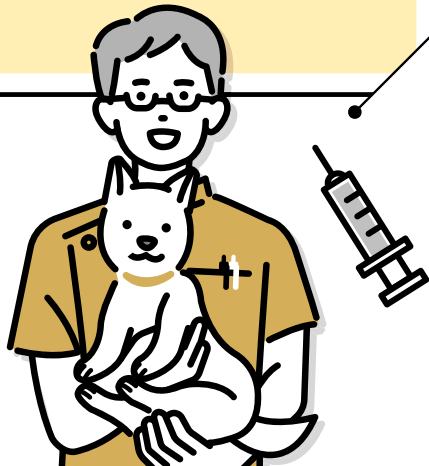

## 子ども議会を開催しました

市内の小学校5校から29人の児童が、「こども議員」として参加。  
これまでの学習を通して得た、周南市の現状や課題解決策を市長に向けて提言しました。  
議会の様子は8ページで紹介しています。

# 狂犬病 予防注射と 犬の登録



犬の飼い主は、毎年1回、飼い犬に狂犬病予防注射を受けさせることが義務付けられています。注射は、どの会場でも受けられます。

新型コロナウイルス感染拡大防止のため、来場時は、来場者間の間隔を空けてください。また、発熱などの症状がある人は、来場を控えてください。

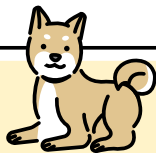

**対象** 生後91日以上の飼い犬

**料金** 3,050円

※釣り銭がいらないようにしてください。

**持ち物** 案内はがき(3月中旬に郵送)

※実施日時・会場など、前年から変更があります。

※はがきの問診票に記入の上、切り離さずを持って来てください。

## 集合注射とは

県獣医師会徳山支部と提携し、動物病院内より割安に接種できます。未登録の飼い犬は、会場で登録の受付ができます。(登録料3,000円が必要)

## 会場での注意点

当日は、飼い犬の問診を行います。犬の体調が気になる場合は、集合注射を控えてください。また、会場には犬を制御できる人が連れてきてください。犬が首輪から抜けることがあるので、しっかり犬を制止させてください。

## 令和5年度 | 集合注射日程

### 徳山地域

津木・小畑地区は新南陽地域、大向地区は鹿野地域に組み込んでいます。

4月	時間	場所
7日(金)	9:20~ 9:25	上川曲バス停
	9:40~10:00	加見公園
	10:15~10:20	井谷中村バス停
	10:30~10:40	四熊市民センター
	13:40~13:50	湯野西自治会館
	14:10~14:20	市道行田4号線 (行田バス停付近)
	14:40~14:55	湯野支所
8日(土)	8:45~ 9:30	徳山動物園北園駐車場
	9:45~10:05	今宿小学校
	10:20~10:35	尚白公園
	12:30~12:45	戸田小学校
	13:00~13:15	友広北河内集会所前
	13:30~13:50	夜市支所
	14:10~14:40	富岡公園
11日(火)	10:05~10:10	大津島支所
	10:20~10:25	天ヶ浦波止場
	10:30~10:35	旧馬島公民館
12日(水)	9:30~ 9:45	石井手(旧白須那カントリー入口)
	10:00~10:10	中須支所
	10:25~10:35	阿田川ふれあい広場
	11:15~11:30	須金支所
	13:00~13:15	須々万支所
	13:25~13:45	JA山口県都濃支所
	14:00~14:15	長穂支所
	14:30~14:40	旧大道理公民館前広場
13日(木)	9:50~10:00	糺島ちびっこ広場前
	10:20~10:30	大島自治会館
	10:50~11:10	居守公園
	11:25~11:35	二葉屋開作公園
	13:00~13:20	櫛浜支所
	13:45~14:05	徳山動物園臨時駐車場 (JA山口県三田川支所南側)
15日(土)	9:20~ 9:55	県周南総合庁舎
	10:10~10:40	秋月公園
	11:00~11:20	東辻公園
16日(日)	13:00~13:20	東福祉館
	13:45~14:05	周南公立大学
	14:20~14:35	馬屋公園
	14:55~15:15	県周南総合庁舎
	22日(土)	9:00~ 9:20
9:40~10:10	久米支所	
10:30~10:50	周陽市民センター	
11:05~11:25	遠石小学校	

## 新南陽地域

4月	時間	場所
14日(金)	9:30~ 9:40	小畑広谷口バス停
	10:05~10:15	馬神多目的広場
	10:30~10:40	福寿荘
	10:55~11:05	和田支所(旧和田中学校)
	11:20~11:30	高瀬サン・スポーツランド
15日(土)	13:00~13:30	市民グラウンド前 (東ソーグラウンド利用者 臨時駐車場)
	13:50~14:10	福川会館
	14:25~14:55	若山大橋下広場
	15:15~15:30	長田公園
	15:40~15:45	戸田市民センター津木分館
16日(日)	9:00~ 9:35	ほのぼの会館
	10:05~10:45	新南陽総合福祉センター
	11:10~11:30	市民グラウンド前 (東ソーグラウンド利用者 臨時駐車場)

## 鹿野地域

4月	時間	場所
26日(水)	9:00~ 9:20	堤公民館付近
	9:30~ 9:35	戸根(元片山バス停付近)
	9:40~ 9:50	大潮小学校前
	10:00~10:10	西河内公民館
	10:20~10:30	中津公民館
	10:40~10:45	下渋川(旧中村バス停付近)
	10:55~11:00	古野公民館
	11:05~11:10	今井自治会館
	11:20~11:30	仁保津(元仁保津バス停)
	11:40~11:45	田原公民館
	27日(木)	9:00~ 9:30
9:40~ 9:45		奥大町(旧宮の前バス停付近)
9:55~10:05		合の川(合の川公民館上)
10:20~10:25		元郷バス停
13:05~13:20		鹿野公民館
13:30~13:40		山村広場駐車場
13:45~13:55		大泉公民館
14:00~14:10	垂門公民館	
14:15~14:55	大向市民センター	

※昨年実施された瀬戸浜波止場・本浦波止場・菅野公園・神柱口では今年実施はしません。

## 熊毛地域

4月	時間	場所
13日(木)	9:00~ 9:10	中笠野(旧神田酒店横)
	9:20~ 9:35	大河内市民センター
	9:45~10:05	ひまわり保育園下の広場 (自由が丘)
	10:15~10:25	幸ヶ丘街区公園
	10:35~10:55	夢ヶ丘2丁目街区公園
	11:05~11:10	遠見(消防機庫横)
	11:20~11:35	勝間市民センター
	13:20~13:30	緑ヶ丘街区公園
	13:40~13:50	藤ヶ台公園北側付近 (勝間小東側)
	14:00~14:30	サンウイング熊毛
	14:40~14:55	清光台街区公園 (集会所広場)
14日(金)	9:00~ 9:10	新畑(新幹線ガード下)
	9:20~ 9:25	白石
	9:35~ 9:45	関屋集会所
	9:55~10:05	太刀野(防火水槽付近)
	10:15~10:20	大成川(地下道付近)
	10:30~10:45	高水市民センター
	10:55~11:05	中清尾集会所
	11:15~11:25	鶴見台ひまわり公園
	13:20~13:35	三丘市民センター
	13:45~13:55	東善寺やすらぎの里
	14:05~14:15	兼清(消防機庫横)
14:25~14:30	筏場(筏場橋付近)	
15日(土)	9:10~ 9:15	鶴いこいの里須野河内交流館
	9:25~ 9:40	鶴いこいの里交流センター
	10:00~10:40	熊毛総合支所

### 飼い主の皆さんへ

- ペットを飼うためのルールやマナーを守り、終生愛情と責任をもって飼いましょう。また、ペットが迷子にならないよう、外出するときは必ずリードやケージを使いましょう。扉の閉め忘れなどの確認も重要です。
- 適切に飼うことのできる数を保つことは飼い主の責任です。必要に応じて不妊去勢手術などを行いましょう。
- 市外から転入した人は、事前に犬の登録を確認できるものを持って、環境政策課・総合支所・支所で手続きを行ってください。

### 問合せ

- 徳山・新南陽地域…環境政策課 ☎0834-22-8322
- 熊毛地域…熊毛総合支所市民福祉課 ☎0833-92-0036
- 鹿野地域…鹿野総合支所市民福祉課 ☎0834-68-2333

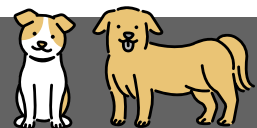

# 保険証

就職・退職  
進学に伴う

# 国民健康保険の 切り替え手続き

国民健康保険は、資格の取得・喪失日から **14日以内** に届け出が必要です。届け出が遅れると、資格取得日にさかのぼって保険料を納めたり、保険給付費を返納してもらったりする場合があります。

また、代理人が手続きをするときは、委任状や代理の人の本人確認書類などが必要になる場合があります。

## 就職や扶養に入る時



国民健康保険に加入していますが、就職などで勤務先の健康保険に加入します。

国民健康保険の脱退  
手続きが必要です。



**必要書類** ▼市国民健康保険証▼勤務先の保険証▼窓口に来る人の本人確認書類▼マイナンバー(個人番号)が確認できるもの

## 進学する時



国民健康保険に加入している子どもが進学で本市から転出します。

学生用の保険証を交付します。転出手続き時に窓口で申し出てください。



**必要書類** ▼市国民健康保険証▼在学証明書※▼窓口に来る人の本人確認書類▼マイナンバー(個人番号)が確認できるもの

※入学許可書でも受け付けますが、後日、在学証明書の提出が必要です。また、転出後も引き続き本市から保険証が交付されている場合は、毎年4月に、新年度に発行された在学証明書の提出が必要です。

## 退職や扶養から外れる時



退職などで、勤務先の健康保険の資格を喪失する場合、次のいずれかの手続きが必要になります。手続きや保険料などは、**加入する健康保険の担当**に問い合わせてください。

必要書類 ▼市国民健康保険証▼勤務先の保険証▼窓口に来る人の本人確認書類▼マイナンバー(個人番号)が確認できるもの

### 必要な手続き(いずれか)

- 新たに就職した勤務先で、健康保険に加入
- 今までの健康保険の任意継続
- 家族の健康保険の被扶養者になる
- 国民健康保険に加入

### 国民健康保険の加入に必要なもの

▼勤務先の健康保険を喪失した日が分かる書類(資格喪失証明書など)▼窓口に来る人の本人確認書類▼マイナンバー(個人番号)が確認できるもの

## 卒業する時



学生用の保険証を交付されていた子どもが卒業します。

非該当の手続きが必要です。



**必要書類** ▼市国民健康保険証▼別の健康保険に加入した場合は、その保険証の写し▼窓口に来る人の本人確認書類▼マイナンバー(個人番号)が確認できるもの

## ! 注意してください

### ●所得の申告を基に保険料が決まります

保険料は、前年中の所得を基に計算するため、所得の申告が遅れると、後で保険料が変更になる場合があります。収入がない人もその旨を申告しないと、保険料の軽減制度が適用できない場合があります。

申告が済んでいない人は、税務署や1月1日に居住していた市区町村の個人住民税担当課で申告をしてください。

### ●70~74歳までの人は自己負担割合が異なります

国民健康保険に加入している70~74歳の人は、医療機関などで診療を受ける際に、窓口で自己負担割合が記載された保険証(被保険者証兼高齢受給者証)の提示が必要です。自己負担割合が記載された保険証は70歳になる誕生日の末日まで(誕生日が1日の人は、誕生日の前月の末日まで)に郵送します。



### 問合せ

- 保険年金課 ☎0834-22-8312
- 新南陽総合支所市民福祉課 ☎0834-61-4110
- 熊毛総合支所市民福祉課 ☎0833-92-0035
- 鹿野総合支所市民福祉課 ☎0834-68-2332

令和5年度

# 高齢者バス・タクシー 運賃助成券の申請開始

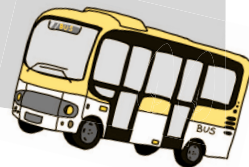

路線バス・タクシーで利用できる助成券の交付申請の受け付けを開始します。

受け付け開始当初は混雑が予想されますが、対象者分の助成券は用意しています。

3・4月中の申請であれば交付枚数(48枚)は変わりませんので、分散申請を検討してください。

対象

市内に住所がある次の人▼75歳以上▼65歳～74歳  
で、自動車運転免許を所有していない

利用期間

4月1日～令和6年3月31日

助成内容

1枚200円の助成券を、年最大48枚交付

※5月以降に申請した場合、申請月に応じて交付枚数は減少します。  
※令和5年度分の申請は、1人1回のみ受け付けます。

助成券の使い方 ～バスで使用する場合～

① 助成券の利用年月日に、  
利用する日を記入します。

1乗車につき  
1枚使用できます



② バスから降りる時に、助成券(桃色)を  
運賃箱に入れ、残りの運賃を現金で払います。



申込み

3月27日(月)から、本人確認書類(代理人が申請する場合は代理人の本人確認書類も必要)を、  
窓口で、高齢者支援課・総合支所市民福祉課・支所  
※3月25日(土)・26日(日)は、下記の臨時申請  
会場のみ受け付けます。

臨時申請の日時と会場

居住している地区以外でも申請できます。

3月25日(土)	9時～ 12時	新南陽ふれあいセンター
3月26日(日)		サンウイング熊毛
3月29日(水)		周陽市民センター

問合せ 高齢者支援課 ☎0834-22-8461

交通系  
ICカード

# ICOCA が導入されます

公共交通がより便利に!

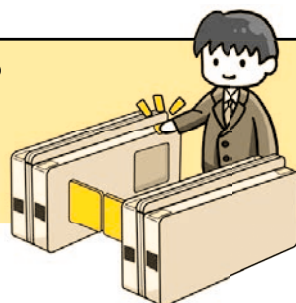

市内を走る路線バスやJR山陽線で、交通系ICカード「ICOCA」の利用サービスが始まります。事前に現金をICOCAにチャージすることで、現金を出す手間を省くことができ、スムーズに乗り降りができるようになります。

ICOCA購入場所

JR櫛ヶ浜駅、JR徳山駅、防長交通バス車内、防長バス営業所など(4月1日(土)から、JR新南陽駅開始)

ICOCAなど交通系ICカードのチャージ可能場所

JR櫛ヶ浜駅、JR徳山駅、防長交通バス車内、防長バス営業所、コンビニエンスストアなど(4月1日(土)から、JR山陽線市内各駅開始)  
※Suicaなど、10種類の全国相互利用可能な交通系ICカードも、支払い・チャージ可能です。

サービス開始日と対象区間

路線バス

サービス開始日 3月25日(土)  
対象区間 ▼路線バス…周南市・下松市・光市を運行する全路線(ちよい乗り100円バスを含む)▼高速バス…山口大学・防府駅前・徳山駅前～広島バスセンター線

JR山陽線

サービス開始日 4月1日(土)  
対象区間 JR徳山駅～JR下関駅  
※JR徳山駅～岩国方面の山陽線では、既にサービスを開始しています。  
※JR岩徳線では利用できません。

●バスカードの取り扱い終了●

発売終了日 3月24日(金)

利用終了日 令和6年9月30日(月)

※払い戻しには、手数料が210円かかります。  
(令和6年10月1日以降は、手数料なし)

詳しくは各社ホームページを確認してください

防長交通



JR西日本



問合せ 公共交通対策課 ☎0834-22-8426

# 春季全国火災予防運動

3月1日(水)～7日(火)

防火に関する知識を身に付け、  
家庭での備えを十分にしましょう。

これから春にかけて、まだまだ寒い日々が続きます。暖房器具などを使用する場合は、付近に可燃物を放置しないなど、適切に使用しましょう。

また、空気が乾燥するこの季節に、たき火や野焼きによる山火事が多発しています。火気の取り扱いには十分注意してください。

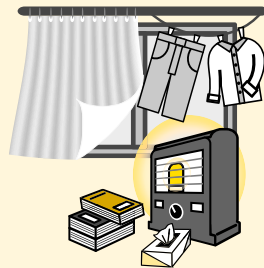

令和4年度全国統一防火標語  
お出かけは  
マスク戸締り  
火の用心

## 住宅用火災警報器の維持管理

全ての住宅に、住宅用火災警報器の設置が義務付けられています。火災時にきちんと煙や熱を感知し、音や音声で火災の発生を知らせる機能が作動するよう、日頃からの手入れを忘れないようにしましょう。



定期点検

### 半年に1度は手入れをしましょう

ほこりなどが付いていると、火災を感知しにくくなります。半年に1度は乾いた布で拭くようにしましょう。

### 定期的に作動確認をしましょう

ひもを引く、ボタンを押すなど、機種によって確認の方法が異なります。取扱説明書を確認してください。

### 10年経ったら取り換えましょう

10年を経過すると、電子部品の寿命や電池切れなどにより、火災を感知しなくなることがあります。警報器には、正常に動作していることを自動的に試験する機能が付いているものや、交換期限の表示があるものがあります。設置している警報器を改めて確認してみましょう。



火災予防運動  
in  
徳山動物園

- 日時 3月5日(日)9時～12時(雨天の場合は、中止)
- 場所 徳山動物園
- 内容 消防車の展示、子ども用防火衣の試着体験、火災予防グッズの配布など

問合せ 消防本部予防課 ☎0834-22-8773

## ふれあいウオーフ

### 城下町徳山の桜のトンネルを歩こう!

桜のトンネルなどを歩きながら、徳山の歴史を案内します。

日時 4月1日(土)9時20分～12時

集合場所 JR徳山駅

定員 10人(受け付け順)

参加料 100円(保険代)

### 樹齢約350年の弾正糸桜と漢陽寺の庭園鑑賞

県内最大級のシダレザクラと国の登録記念物の漢陽寺庭園を鑑賞し、平成の名

水百選に選ばれた清流通りを歩きます。

日時 4月2日(日)9時30分～11時50分

集合場所 鹿野総合支所

定員 20人(受け付け順)

参加料 ▼中学生以上…500円▼小学生以下…100円(拝観料・保険代)

### 徳山の史跡を訪ねて歩く

徳山毛利家墓所などを巡りながら、遠石八幡宮まで歩きます。

日時 4月9日(日)8時50分～12時30分

集合場所 JR徳山駅

定員 10人(受け付け順)

参加料 100円(保険代)

### いずれも

申込み 3月29日(水)までに、窓口・郵送(必着)・電話・ファクス・Eメールで、〒745-0033みなみ銀座1-26 まちのポート ☎0834-22-8691・☎0834-33-8425・✉infoshunan@ccsnet.ne.jp

問合せ 観光交流課 ☎0834-22-8372

※2月14日時点の情報を掲載しています。今後、変更する場合があります。



# 新型コロナウイルスワクチン接種

## 今後のワクチン接種

- 3月中…市内の指定医療機関での接種を継続します。
  - 4月以降…国の方針が決まり次第お知らせします。
- 対象** 未使用の接種券が手元にある人

## 現在の予約受け付け状況

右記二次元コードで確認してください。  
※医療機関への個別の問い合わせはしないでください。



周南市 新型コロナワクチン 予約状況

## 周南市へ転入した後に接種を希望する人は申請が必要です

申請後、接種券が届くまでに1週間程度かかります。転入後も継続して接種を希望する人は、早めの申請を検討してください。

**申込み** ▼窓口…市ワクチン接種相談センター・健康づくり推進課・新南陽総合支所・熊毛総合支所・コアプラザかの▼郵送…〒745-8655 岐山通1-1市ワクチン接種相談センター▼電子申請…右記二次元コードから



問合せ

## 接種の予約(電話かWEB)、変更・キャンセル(電話のみ)など

市ワクチン接種予約センター  
(9時~17時)

ゼロコロナ  
☎0834-32-0567・FAX 0834-22-8266



ワクチン接種について、詳しくは▶

## 3月は「自殺対策強化月間」です

問合せ 健康づくり推進課 ☎0834-22-8553

新型コロナウイルス感染症の影響で、さまざまな悩みや不安、生活上の問題などから、社会全体の自殺リスクが高まっています。

身近な人の異変に気付き、声を掛け、話を聞いて、必要な支援につなげ、見守る人をゲートキーパーと言います。誰もが身近な人のゲートキーパーとして声を掛け、悩んでいる人の孤立を防ぐことが大切です。



いのち  
支える

### ■ 主な相談窓口

相談先	内容	相談日時
心の健康電話相談 (県精神保健福祉センター内) ☎083-901-1556	心の健康全般	月~金曜日(祝日・年末年始を除く) 9時~11時30分、13時~16時30分
いのちの情報ダイヤル“絆” (県精神保健福祉センター内) ☎083-902-2679	生きることがつらいと悩んでいる本人・その家族の相談	火・金曜日(祝日・年末年始を除く) 9時~11時30分、13時~16時30分

いつもと違う様子の人がいたら...



あなたの行動により救われる人がいます

### ■ SNS相談窓口

相談先	内容	LINE	Twitter	チャット	相談日時
県健康増進課 こころのLINE 相談@やまぐち	学業・就職・友人・仕事・職場・健康・家族などの相談				▼月~金曜日…17時~22時 ▼土・日曜日、祝日…15時~22時
自殺対策支援センター ライフリンク	自殺防止の相談、電話や対面による支援など				▼月・火・木・金・日曜日…17時~22時 30分▼水曜日…11時~16時30分 ※終了30分前まで受け付けます。



1月  
31日(火)

# こども議会を 開催しました



今年度は秋月・大河内・桜木・福川・湯野小学校の児童代表29人がこども議員として参加しました。

参加したこども議員は、学校で学んだ議会や発表(プレゼンテーション)などの学習の成果を生かし、まちづくりについての夢や希望についての一般質問を行いました。土屋議長の進行のもと、通常の議会同様に真剣な表情で市の執行部に対して質問するこども議員に、藤井市長も丁寧に答弁していました。

こども議員から出た意見や提言については、今後、市政に反映できるようにしっかり検討していきます。

## 参加した子どもの感想

- 周南市の未来について真剣に考えることができた。
- 他の学校のアイデアを聞くこともよい勉強になった。
- 大人になったら選挙に参加し、自分たちの町がよりよい町になるようがんばりたい。

## 質問や提言の一部を 紹介します



### 秋月小学校

秋月の特徴を生かして  
地域の人と人がつながるまち



坂の多い地域の道沿い各所にベンチを設置してほしい。また、利用者の多いアルク付近のバス停にベンチと屋根を作ってはどうか。

### 大河内小学校

くらしやすさいっぱいになる  
大河内のまち



いつでも気軽に買い物ができるように、地域の人が育てた野菜などを販売するためのコインロッカー型無人販売所を設置してはどうか。

### 桜木小学校

とおの山を観光地として、  
たくさんの人が登り、  
にぎわうまちにするために



登山口を分かりやすくするための看板を作成し、設置してはどうか。

### 福川小学校

福川の歴史的な建物を軸に、  
地域の人々のつながりがある  
まちにするために



歴史的な建物を中心に、福川駅から若山城跡までのスタンプラリーなどのイベントを開催してはどうか。

### 湯野小学校

湯野を楽しく活気のある  
まちにするために



さんさんロードについて、草刈りなどの環境整備を徹底することで、活用しやすくなると考えるがどうか。

問合せ 教育政策課 ☎0834-22-8532



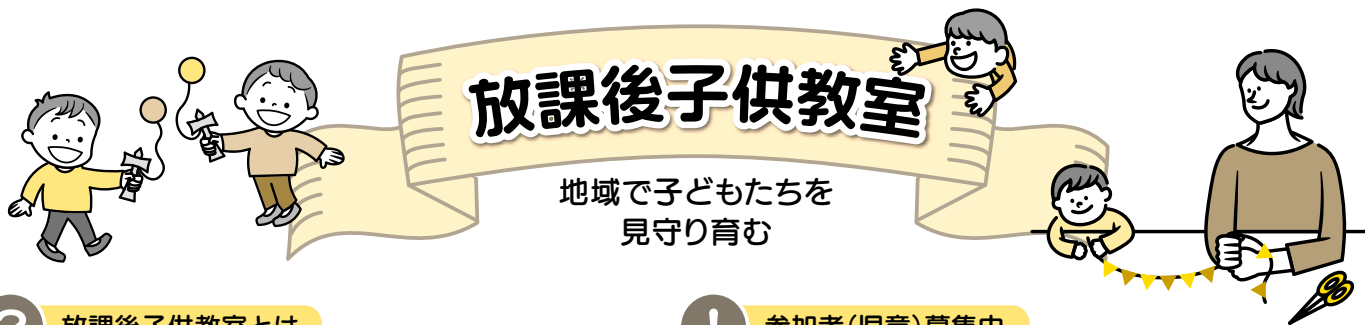

# 放課後子供教室

地域で子どもたちを見守り育む

## ? 放課後子供教室とは

地域ボランティアの協働活動サポーターにより運営されており、現在、放課後・週末などに、小学校の余裕教室などを活用して、32教室が開催されています。

児童に安心・安全な居場所を提供するとともに、学習活動やスポーツ、地域住民との交流活動などを行い、児童の豊かな人間性を育みながら、地域コミュニティの充実を図っています。

児童クラブに入会している児童が参加できるよう、両制度の一体的な運営も推進しています。



## ! 参加者(児童)募集中

募集期間や募集方法は教室によって異なります。詳しくは問い合わせてください。

## 鹿野地域放課後子供教室 活動紹介

毎月1~2回、文化活動やスポーツの他、季節ごとのイベントに合わせたプログラムを行っています。

10月には、自分たちで作ったハロウィーンの衣装を身に付けて、こども110番の家を訪問しました。



ハロウィン町歩きの様子

## ! 協働活動サポーター募集中

学習支援や文化活動の他、子どもたちと一緒に勉強やスポーツなどに取り組むことが主な活動で、特別な資格は不要です。

問合せ 生涯学習課 ☎0834-22-8697



# 移動図書館やまびこ号巡回日程 令和5年 4・6月

図書館の本は、誰でも無料で借りることができます。気軽に利用してください。悪天候の場合は巡回を中止することがあります。

<b>鼓南・櫛浜</b>	裕島小学校	10:00~10:30	<b>戸田</b>	四郎谷	10:00~10:30
4月14日(金)	鼓南小学校	10:40~11:30	4月7日(金)・22日(土)	戸田支所	10:50~11:40
5月2日(火)・20日(土)	大島自治会館	13:10~13:30	5月13日(土)・30日(火)	下戸田浴	13:20~13:40
6月7日(水)・23日(金)	居守	14:00~14:30	6月16日(金)	桑原	13:50~14:20
	櫛浜支所	14:50~15:30		戸田東公園	14:30~15:00
<b>久米</b>	田中公園	10:00~10:30	<b>夜市・湯野</b>	戸田駅前	10:00~10:50
4月15日(土)	東福祉館	10:50~11:30	4月8日(土)・25日(火)	北古屋	11:10~11:40
5月6日(土)・23日(火)	久米支所	13:10~14:20	5月16日(火)	湯野小学校	12:50~13:10
6月9日(金)・24日(土)	ひばりヶ丘	14:40~15:10	6月2日(金)・17日(土)	湯野支所	13:20~14:20
	県営住宅集会所			柚木河内	14:40~15:00
<b>菊川</b>	四熊市民センター	10:00~10:30	<b>都濃</b>	長穂支所	10:00~10:40
4月18日(火)	菊川支所	10:50~11:40	4月11日(火)・26日(水)	須々万支所	11:00~11:40
5月9日(火)・24日(水)	西武井	13:20~14:10	5月17日(水)	中須支所	13:20~14:00
6月10日(土)・27日(火)	小畑小学校	14:30~15:00	6月3日(土)・20日(火)	須磨小学校	14:40~15:10
<b>和田・向道</b>	和田小学校	10:00~10:30	<b>熊毛</b>	八代小学校	10:00~10:30
4月4日(火)・19日(水)	和田支所	10:50~11:30	4月12日(水)・28日(金)	三丘市民センター	11:00~11:30
5月10日(水)・26日(金)	大道理市民センター	13:30~14:00	5月19日(金)	三丘小学校	12:50~13:20
6月13日(火)・28日(水)	大向市民センター	14:30~15:00	6月6日(火)・21日(水)	大河内市民センター	13:40~14:10
				サンウイング熊毛	14:20~15:00
<b>新南陽・夜市</b>	大神	10:00~10:30	<b>大津島</b>	馬島巡航待合所	11:30~12:00
4月5日(水)・21日(金)	ケアハウス新南陽		4月21日(金)	刈尾巡航待合所	12:20~12:50
5月12日(金)・27日(土)	福川南小前	11:00~11:30	5月27日(土)		
6月14日(水)	長田公園	13:30~14:00	6月14日(水)		
	夜市支所	14:20~15:00			

大津島地区は、「やまびこ号Jr.(ジュニア)」が巡回します。

問合せ 中央図書館 ☎0834-22-8682

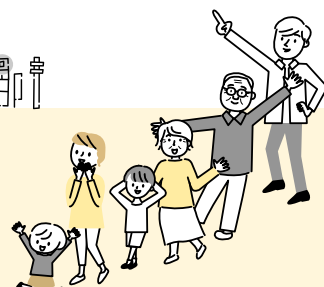

# 自治会はココにも～活動紹介～

## 勝間地区自治会連合会

安心して暮らせる住みよい勝間地区にするために、環境整備、防災活動、交通安全、他団体との協働、地域住民の困り事の解決に向けた活動などに取り組んでいます。

### ●環境整備活動

毎年6月には、自治会連合会が中心となってクリーン作戦を実施しています。ごみ拾いや草刈り活動などを行い、住みよい環境づくりをめざしています。きれいな環境を保つことで、人の心も変わります。ごみを道端に捨てる人も少なくなり効果を実感しています。



清掃後の様子

### ●防災活動

毎年、防災講演会を開催しています。今年度は、講師を招いて避難所運営のグループ討議や意見交換、防災資機材の展示会を行いました。また、有事に備え、婦人会の協力を得て自治会単位での炊き出し訓練を実施しました。今後も地域住民中心の防災活動に、積極的に取り組んでいきます。



炊き出し訓練の様子

### ●講演会活動

毎年、地域住民の悩みに寄り添った講演会活動を実施しています。今年度は、イノシシ被害をテーマとした講演会に加え、警察などと連携し、詐欺被害防止講演会を開催しました。地域住民が安心して住み続けるために、自治会として継続して取り組んでいきたいと思ひます。



講演会の様子

問合せ 地域づくり推進課 ☎0834-22-8412

## はげたり 周南公立大学



### 投票率アップに向けた学生団体の活動

地域貢献推進委員会は、学生が地域貢献について考え、自らが行動し、他の学生の活動を支援する学生団体です。

今回は、「若者の投票率を上げるには？」をテーマに、県選挙管理委員会から講師を招き、講義を受けました。若者の投票の現状を知るとともに、身近な事例をもとにグループワークも行い、若者が選挙に関わる意義を学ぶ機会となりました。

山口県は全国と比較して10代・20代の投票率が低いそうです。参加した学生は、「学内だけでなく県内全体の投票率を上げるために、若者の視点から取り組み、地域に貢献したい」と気持ちを新たにしていました。



グループワークの様子

問合せ 周南公立大学入試課 ☎0834-28-5302



## の世界へようこそ!

手話を初めて学ぶ人が、日常生活レベルの基本的な手話を習得することをめざす「令和5年度市手話奉仕員養成講座」を開講します。本紙20ページに募集のお知らせを掲載しています。

手話という、目で見える言葉の世界へチャレンジしてみませんか。

### 今月の手話 「ひな祭り」



両手の人さし指、中指、薬指を立てて、内側に向けて交差させます(写真)。

これは、両手3指で3月3日を表現し、交差させることで着物や人形を表現しています。

問合せ 障害者支援課 ☎0834-22-8387  
☎0834-22-8464

2023年

# 桜情報

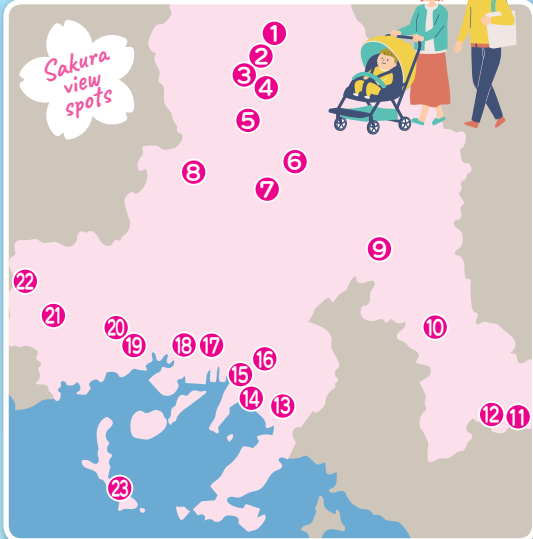

**1 鹿野 石船温泉**

桜 約200本

- 駐車場 30台
- 問合せ 石船温泉 ☎0834-68-2542



**2 鹿野 せせらぎ・豊鹿里パーク**

桜 約65本

- 駐車場 20台
- 問合せ 豊鹿里パーク ☎0834-68-4003



**3 鹿野 中世館の土塁 (弾正糸桜)**

桜 1本

- 駐車場 24台
- 問合せ 鹿野総合支所 産業土木課 ☎0834-68-2335



**4 鹿野 天神山公園**

桜 約300本

- 駐車場 18台
- 問合せ 鹿野総合支所 産業土木課 ☎0834-68-2335



**5 鹿野 金松桜**

桜 1本

- 駐車場 なし
- 問合せ 鹿野総合支所 産業土木課 ☎0834-68-2335

**6 鹿野 吉野桜**

桜 約3,500本

- 駐車場 なし
- 問合せ 鹿野総合支所 産業土木課 ☎0834-68-2335

**7 大向 向道湖**

桜 約300本

- 駐車場 なし
- 問合せ 大向市民センター ☎0834-88-0312

**8 和田 高瀬湖周辺**

桜 約680本

- 駐車場 10台
- 問合せ 和田市民センター ☎0834-67-2111

**9 須々万 菅野湖**

桜 約400本

- 駐車場 なし
- 問合せ 須々万市民センター ☎0834-88-0001

**10 八代 鶴いこいの里**

桜 約160本

- 駐車場 99台
- 問合せ 鶴いこいの里 交流センター ☎0833-92-0003

**11 三丘 東繕寺川 河川公園**

桜 約30本

- 駐車場 20台
- 問合せ 熊毛総合支所 産業土木課 ☎0833-92-0014

**12 三丘 安田百本桜**

桜 約100本

- 駐車場 20台
- 問合せ 三丘市民センター ☎0833-92-0177

**13 徳山 周南緑地**

桜 約1,550本

- 駐車場 105台
- 問合せ 市体育協会 ☎0834-28-8311

**14 柳町 東川緑地公園**

桜 約100本

- 駐車場 なし
- 問合せ 公園花とみどり課 ☎0834-22-8402

**15 花島町 緑と文化の プロムナード**

桜 約100本

- 駐車場 なし
- 問合せ 観光交流課 ☎0834-22-8372

**20 福川 若山公園**

桜 約350本

- 駐車場 10台
- 問合せ 観光交流課 ☎0834-22-8372



**16 徳山 徳山動物園**

桜 約60本

- 駐車場 285台
- 問合せ 徳山動物園 ☎0834-22-8640

**17 新南陽 川崎観音**

桜 約100本

- 駐車場 約80台
- 問合せ 新南陽総合支所地域政策課 ☎0834-61-4215

**18 トウソーパーク 新南陽 永源山**

桜 約350本

- 駐車場 173台
- 問合せ 永源山公園 管理事務所 ☎0834-63-7899

**19 福川 辰尾公園**

桜 約40本

- 駐車場 なし
- 問合せ 公園花とみどり課 ☎0834-22-8402

**21 湯野 湯野公園周辺と サンサンロード**

桜 約65本

- 駐車場 なし
- 問合せ 湯野市民センター ☎0834-83-2002

**22 湯野 奥湯野桜郷**

桜 約300本

- 駐車場 約20台
- 問合せ 湯野市民センター ☎0834-83-2002

**23 大津島 回天記念館**

桜 約450本

- 問合せ 回天記念館 ☎0834-85-2310



※駐車場がある場所は、全て無料です。

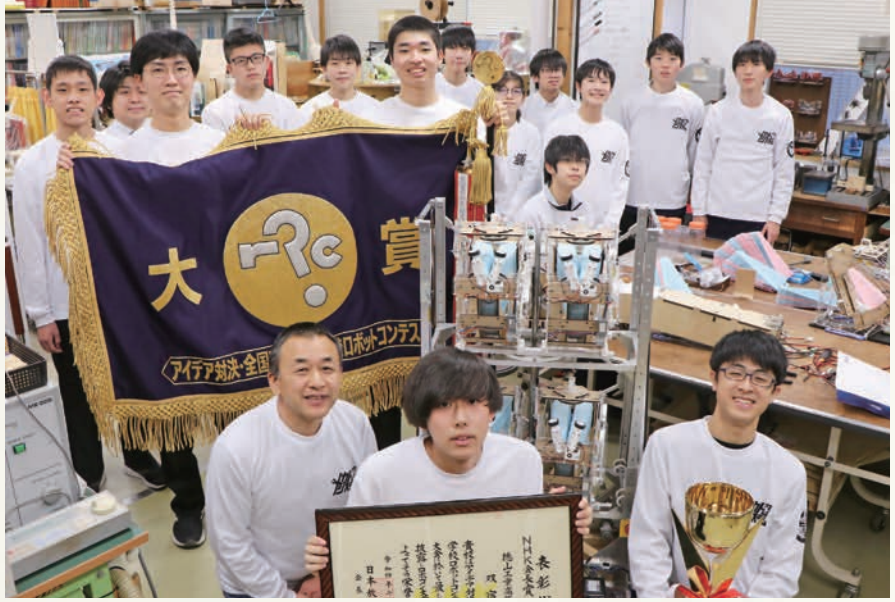

## “やりたいこと” 貫いた仲間との青春

全国高専ロボコン ロボコン大賞受賞チーム  
徳山工業高等専門学校 メカトロシステム部の皆さん

「これまで、ロボットやものづくりが好きという思いで活動してきました。今大会では、作りたいものを作ることができ、見た人に感動を与えることができました」と語るのは、徳山高専メカトロシステム部の皆さんです。

「ミラクル☆フライ～空へ舞いあがれ!～」をテーマに、紙飛行機をロボットで飛ばし、定位置に乗せる競技形式で行われた高専ロボコン2022。徳山高専は、4月から約半年かけ、人が飛ばしたようにふわっとした軌道を描く「そうしやくそうり双宿双飛」を制作しました。

「優勝も大切ですが、あくまでアイデア対決。見た人が面白いと感じる、他のチームにはないロボットを作りました」と語るように、競技では惜敗したものの、テーマを具現化した

アイデア力が評価され、最も名誉あるロボコン大賞を23年ぶりに受賞しました。「製作が思うように進まなかったり、大会前日にロボットが動かなくなったりするなどさまざまなトラブルがありました。受賞決定の瞬間は、驚きと同時に、これまでの苦労が報われた、みんなで勝ち取ることができた喜びでいっぱいになりました」と語る皆さん。

「仲間と協力することの大切さを学び、大会前よりもチームワークが深まりました。引き続き活動する部員も、進学を機に引退する部員も、今回学んだことを今後に活かしていきたいです」と笑顔で語る皆さんでした。



紙飛行機を発射する双宿双飛

## ART GUIDE アートスポットガイド in 周南

※新型コロナウイルス感染拡大のため、変更になる場合があります。

美術博物館 ☎0834-22-8880

※施設改修工事のため、3月31日(金)まで臨時休館します。

シティーケーブル周南で「びびびの美」放送中



▼時間/12:55～、20:10～、23:25～  
▼更新日/毎月1日・16日

放送後の番組はYouTubeで見ることができます



郷土美術資料館・尾崎正章記念館 ☎0834-62-3119



- 企画展「石村勝宣作品展  
命の輝きーヒロシマより」
- 尾崎正章常設展「海に生きる」  
いずれも ●期間/3月5日(日)まで

- 尾崎正章の世界展  
●期間/3月25日(土)～6月4日(日)

尾崎正章「港(なかよし)」 ※3月25日(土)より展示します。



美術博物館 所蔵品の紹介

## まど・みちおのえ



はにわ

1961(昭和36)年  
7月15日  
クレヨン水彩、ボールペン  
ひっかき、紙

抽象画時代の初期の作品です。この頃は半具象的なものもかなり描いています。クレヨンの塗り方からすると額からスタートしたのでは。決め手は目です。大きく1つ目にしたことでトロンプ・ルイユ(だまし絵)にまで発展させています。単純なようで奥深い。これもシュルレアリスムの技法を使っています。タイトルは「はにわ」。円筒埴輪に見えたのかな。おそらく瞬間的に浮かんだのでしょう。

問合せ

文化スポーツ課 ☎0834-22-8622  
美術博物館 ☎0834-22-8880



1/23  
[月]

### 水質浄化装置のお披露目式

徳山動物園

国際ロータリー第2710地区より寄贈された水質浄化装置が披露され、きれいになった池に河原幼稚園の園児らが魚を放流しました。



1/25  
[水]

### 雪景色

御幸通り

10年に一度といわれる大寒波の影響で、市内にも雪が降り、徳山駅周辺は白く色付きました。



2/3  
[金]

### 節分祭

山崎八幡宮

追儺式(鬼やらい行事)では、東ソー、南陽工業高等学校の弓道部員が鬼の的に矢を放ち、命中すると大きな歓声が上がっていました。



2/5  
[日]

### 周南ミニマルシェ出店

移住・交流情報ガーデン(東京都)

ご当地グルメや地域の特産品紹介の他、「周南市地域おこし協力隊」の募集説明会を行うなど、周南の魅力を首都圏の人に届けました。

## 周南市市民ライターが、まちの魅力を集めて記事にしています



まずはnoteから  
記事をチェック!

市では、市内のイベントや風景など、まちの魅力を市民目線で発信する、周南市市民ライターの皆さんが紹介するタウンガイド「みんなでつくる周南市ガイドブック」を作成し公開しています。

令和4年2月に活動をスタートし2年目となった今は、ライターも12人から24人と増えました。神奈川県や沖縄県から参加するライターもあり、活動は市外県外へ広がっています。

問合せ

シティプロモーション課  
☎0834-22-8238



### 市民ライター ミキティ mikittyさんコメント

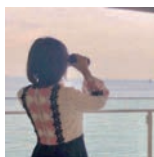

周南市出身。大学進学を機に東京へ。大学卒業後は、客室乗務員として国内外のさまざまな地域を旅してきました。周南市を離れたからこそ気が付いた市の魅力を、地元へ帰り市民ライターとして、『発見!美味しい!楽しい!周南市』をテーマに、市のグルメ、お出かけスポット、お役立ち情報などを旅の経験を生かして発信しています。

「みんなでつくる周南市ガイドブック」では、周南市での暮らしを彩り豊かにしようと、市民ライターの皆さんと、心を込めて記事を書いていますので、ぜひ読んでみてください!



市民目線の周南の魅力集めました

### みんなでつくる 周南市ガイドブック

市ホームページの他、  
市公式「note」からも  
見ることができます

note





# 周南の ヒト・モノ・コト



市ゆかりの“ヒト”に焦点を当て掘り下げる、シティプロモーションスペシャルサイトの内容をダイジェストで届けます。



## プロフィール かわの こうた 河野 孝汰さん

平成15年、周南市生まれ。現在は、レノファ山口FCの練習場を拠点として、トレーニングに励む。ポジションはフォワード。

## 輝く魅力と実力を兼ね備えた サッカー界期待の19歳！

高校1年生の頃からレノファ山口FCでプレーしている河野孝汰選手。令和2年には、16歳11カ月17日でJ2最年少ゴール記録を塗り替えるという偉業を達成しました。山口県のみならず、いずれは日本のサッカー界を担う人材として注目されています。



## レノファでプロになりたい、山口県を盛り上げたい！

「地元山口県のアカデミー育ちの生え抜きの選手が活躍することで

山口の皆さんに与えられる勇気は、県外出身の他の選手よりも人一倍あると思います。自分が活躍することで山口県を盛り上げていけたらと考えています」

## 座右の銘は 「勝負の神は細部に宿る」

「オフザピッチでのふるまいだったり、自分の行動の仕方だったり、食生活だったり、本当に細かいところに気を遣わないと、これからのサッカー人生に響いてくるっていうのは感じたので。今もずっと大切にしている言葉です」



問合せ シティプロモーション課 ☎0834-22-8238

掘り下ろし写真多数掲載！ 続きはシティプロモーションスペシャルサイトへ



## 地元産の食材を使っておいしく料理

市食生活改善推進協議会 考案

周南市産“はなっこりー”を使用した

## はなっこりーのスパゲティ

1人分の栄養価 エネルギー536kcal たんぱく質21.6g 脂質27.1g  
炭水化物56.6g カルシウム186mg 食塩相当量1.5g



### 材料(2人分)

はなっこりー …… 100g  
スパゲティ …… 140g  
ベーコン …… 30g  
ニンニク …… 5g  
粉チーズ …… 大さじ2  
赤唐辛子 …… 1本  
白ワイン …… 大さじ2  
オリーブオイル …… 大さじ1.5  
黒こしょう …… 少々  
塩 …… 0.5g

### 作り方

- ① はなっこりーは3~4cmの長さに切り、花先と茎に分けておきます。ニンニクは包丁で潰し、ベーコンは5mm幅に切ります。
- ② 鍋にお湯を沸かし、塩を入れ、スパゲティを固めにゆでます。はなっこりーの茎は麺ゆで上がりの5分前、花先は1分前に入れます。
- ③ フライパンにオリーブオイル、ニンニク、赤唐辛子を入れます。ニンニクがこんがり色づいたらベーコンを炒めます。ベーコンがカリッとしたらワインを加え、②のゆで汁30mlを加えて混ぜます。
- ④ スパゲティと湯切りしたはなっこりーを③に加え、器に盛り、黒こしょうと粉チーズを振ります。

※パスタをゆでる際は、0.7%の塩水(水2500mlに塩18g)

1人分の栄養価 エネルギー90kcal たんぱく質21.5g 脂質6.8g 炭水化物3.2g  
カルシウム48mg 食塩相当量0.9g

## はなっこりーと 塩くらげのマヨ和え

### 材料(2人分)

はなっこりー …… 100g  
塩くらげ …… 40g  
かに風味かまぼこ …… 35g  
しょうゆ …… 小さじ1/2  
ごま油 …… 小さじ1/2  
マヨネーズ …… 大さじ3/4  
こしょう …… 少々

### 作り方

- ① はなっこりーは洗って熱湯でゆでます。2~3cmの長さに切ってしょうゆを振りかけておきます。
- ② 塩くらげは塩抜きして、3~4cmの長さに切ります。かにかまぼこは小さくほぐしておきます。
- ③ ボウルに①、②の材料を入れてごま油、マヨネーズで和え、こしょうを振り器に盛り付けます。



詳しく動画で解説!!

YouTube

しゅうなん食育  
レシピ動画



ぜひ作って  
みてください!

問合せ 健康づくり推進課 ☎0834-22-8553

# すこやか通信

新型コロナウイルス感染拡大防止のため、変更または中止になる場合があります

## 問合せ

あんしん子育て室 ☎0834-22-8550 (けんしん結果相談会は、健康づくり推進課 ☎0834-22-8553)

## 親と子の健康づくり

### 3歳児健康診査

3歳の頃は体と心の発達が目覚ましく、一生の基礎ができて上がる大切な時期です。3歳児健康診査では、子どもの成長を確認するとともに、子育ての相談に応じます。

**対象** 3歳6カ月～4歳未満児で、これまで3歳児健康診査を受けていない人

※対象者には、個別に通知します。

日時	場所
4月 27日(木) 12:30～13:30	徳山保健センター

**持ち物** 健康診査票、少量の尿、母子健康手帳

### すこやか育児相談

体重や身長測定、保健師・管理栄養士・歯科衛生士・助産師による予約制の個別相談を行います。身体計測のみの予約はできません。

日時	場所
4月 11日(火) 10:00～11:00	徳山保健センター

**持ち物** 母子健康手帳、バスタオル(計測で使用)

**申込み** 実施日の前日までに、あんしん子育て室に電話

## オンライン講座



講座を受けるには無料アプリZoomのダウンロードが必要です。

※インターネットに接続できる環境が必要です。  
※通信費は自己負担です。Wi-Fi環境を推奨します。

### はじめての離乳食セミナー

**対象** おおむね生後4～6カ月児の保護者

**日時** 4月12日(水) 10時～11時

**内容** 離乳食、虫歯予防について

**申込み** 4月3日(月)までに、あんしん子育て室



▲詳しくはこちら

### けんしん結果相談会

**対象** 市内に在住する40歳以上の人

**場所と日時** ▼徳山保健センター…▽3月22日(水)

9時～12時、13時30分～16時15分▽4月10日

(月)9時～12時、13時30分～16時15分▼熊毛

総合支所…3月22日(水)9時30分～12時

**持ち物** 健康診査受診結果

**申込み** 各相談日の1週間前までに、住所・氏名・電話番号を、電話で、健康づくり推進課

## 緊急の場合

### 外科(休日のみ)、内科

■休日夜間急病診療所(瀬戸見町9-25)

**診療時間** ●休日…9時～12時、13時～17時、19時～22時

●平日夜間…19時～22時

**電話** ☎0834-39-0099

### 小児科

■周南地域休日・夜間こども急病センター

(周南こどもQQ)(徳山中央病院内)

**診療時間** ●休日…9時～12時、13時～17時、19時～22時

●平日夜間…19時～22時

**電話** ☎0834-28-9650

●健康保険証や福祉医療証などを準備してください。  
受付時間は、診察終了時間の30分前までです。

※時間外の診療は

消防本部指令課 ☎0834-22-8765へ問い合わせてください。

15歳未満の子どもの急病、疾患は

…小児救急医療の電話相談(19時～翌朝8時)

☎#8000(携帯電話・プッシュ回線)または☎083-921-2755

15歳以上の急病、疾患は…救急医療の電話相談(24時間)

☎#7119(携帯電話・プッシュ回線)または☎083-921-7119

■歯科休日在宅当番医(診療時間…9時～13時)

3月	当番医	電話番号
5日(日)	みと歯科クリニック(楠木)	0834-29-4182
12日(日)	久米歯科医院(久米)	0834-25-2234
19日(日)	としみつ歯科医院(秋本)	0834-34-1432
21日(祝)	銀座一丁目歯科医院(銀座)	0834-32-0737
26日(日)	ふじい歯科クリニック(昭通)	0834-27-0118

4月	当番医	電話番号
2日(日)	せいぎ歯科医院(辻町)	0834-21-2555

■熊毛地域休日在宅当番医(診療時間…9時～17時)

3月	当番医	電話番号
5日(日)	松村医院(本町)	0833-91-0303
12日(日)	松本医院(大江)	0833-91-6020
19日(日)	小川クリニック(勝間原)	0833-91-5777
21日(祝)	ふじわら医院(大河内)	0833-91-7100
26日(日)	松永医院(夢ヶ丘入口)	0833-91-3006

4月	当番医	電話番号
2日(日)	松本医院(大江)	0833-91-6020

# 市民活動支援センターが移転します

4月1日から、地域づくり活動や市民活動の支援拠点の一元化を図るため、現在の徳山駅前賑わい交流施設内から、徳山港町庁舎に移転します。

同庁舎内のふるさと振興財団では、コミュニティ活動や市民活動のコーディネートを行っており、さまざまな相談にワンストップで対応可能な支援体制をめざします。



● **移転休館期間** 3月20日(月)～31日(金)

● **業務開始日** 4月1日(土)

● **新住所**

〒745-0045 徳山港町1-1

● **電話番号**

☎0834-32-2200(変更なし)

● **ファクス番号**

☎0834-31-3655(変更あり)

● **Eメールアドレス**

✉shientcenter@gokan-furusato.org(変更あり)

● **開館時間**

平日8時30分～17時15分

※平日夜間、土・日曜日・祝日の利用は、事前に相談してください。

※休館日は12月29日～1月3日です。



## 市民活動支援センターとは

自分たちが住むまちを、もっと元気にしたい。地域の困りごとを解決したい。私たちも、もっと元気に活動したい。いろいろな人と交流したい…。市民活動支援センターは、そんな1人ひとりの思いや夢を応援します。



## 誰が利用できますか？

主に市内において市民活動やボランティア活動を行っている、またはこれから始めたいと思っている個人や団体が利用できます。

## こんなとき利用してください

● **市民活動がしたい。活動グループについて知りたい。**

⇒市民活動グループバンクに登録。グループバンクで情報収集。

### グループバンク登録をすると、こんなことができます

- 交流コーナーを利用して、団体のミーティングを実施
- ワーキングコーナーを利用して、チラシを印刷
- パンフレットスタンドやホームページを活用して、活動の情報発信

● **市民活動団体を立ち上げたい。団体活動の困りごとを解決したい。**

⇒職員が相談に応じます。



問合せ

市民活動支援センター ☎0834-32-2200

周南市市民活動支援センター

検索





▼市役所への郵送は、記載ある場合を除き〒745-8655岐山通1-1周南市役所〇〇課で届きます。▼各記事の詳細はホームページで確認してください。



## お知らせ

### 市奨学金制度

経済的な理由で修学が困難な人に対する、市の奨学金制度です。

**対象** 4月に高等学校(専攻科含む)・高専(専攻科含む)・大学・専修学校(高等・専門課程)に在学する人で、保護者が本市に居住する人

※他の奨学金制度の貸し付けを受けていない人に限ります。

**種類と金額(月額)** ①一般奨学金(貸付型)…1万8,000円～3万5,000円(学校区分により異なる)②定住促進奨学金(貸付型)…①に1万円または2万円を上乗せ③修学支援奨学金(給付型)…①に1万円を上乗せ

※②は、高等学校専攻科・大学・高専(4～5年、専攻科)・専修学校(専門

課程)に在学し、卒業後市内に定住する意思を持つ人が対象です。貸し付け決定を受け、卒業後に継続して3年以上、市内に定住した人は、②の部分の償還は免除になります。

※③は、経済的理由により著しく修学が困難な人が対象で、③の部分の償還の必要はありません。

**申込み** 5月8日(月)～6月12日(月)に、教育政策課・総合出張所(総合支所地域政策課)・出張所(支所)で配布する書類を、窓口・郵送(消印有効)で、教育政策課☎0834-22-8532

### 公共下水道供用開始区域の縦覧

下水道の供用を開始する区域の縦覧を行います。

**縦覧期間** 3月17日(金)～30日(木) 8時30分～17時15分

**縦覧場所** 上下水道局下水道工務課・

総合支所

**問合せ** 上下水道局下水道工務課

☎0834-22-8630

### 水質検査計画の閲覧

令和5年度に水質検査を行う場所や検査項目・検査回数などを定めた水質検査計画を閲覧できます。

**閲覧場所** 上下水道局水質管理課(楠本浄水場内)・市役所情報公開窓口・総合支所・市ホームページ

**問合せ** 上下水道局水質管理課 ☎0834-62-5185

### 徳山動物園の開園時間の変更

3月より、開園時間が9時～17時になります。(入園は、16時30分まで)

**問合せ** 徳山動物園 ☎0834-22-8640

### 工事のため馬島港に寄港しない巡航便があります

浮桟橋改修工事のため、工事期間中は大津島巡航の一部の船便が馬島港に寄港しません。

**対象** 3月1日(水)～5月31日(水)の平日10時～16時50分に発着する7便

※工事の時間帯は、馬島～刈尾間を往復する代替バス(無料)を運行します。

※土・日曜日、祝日、4月29日(祝)～5月7日(日)は、通常通り運航します。

**問合せ** 水産課 ☎0834-22-8219・大津島巡航 ☎0834-21-7749

### 富田地区の一部で住居表示を実施

街区図は、市民課・総合支所・支所・市ホームページで確認できます。

**新町名と郵便番号** ▼富田新町1丁目・2丁目…〒746-0039 ▼浜田2丁目…〒746-0026 ▼中央町…〒746-0016

**問合せ** 市民課 ☎0834-22-8424

### 人権擁護委員の委嘱

**再任** 磯部千恵子さん(徳山地域)

**新任** 山田佳子さん(鹿野地域)

**問合せ** 山口地方法務局周南支局 ☎0834-28-0244・人権推進課 ☎0834-22-8456



## お知らせ

### 県道串戸田線のバイパス区間開通

湯野地区で、県が整備を行っている県道串戸田線のバイパス区間(木屋ヶ迫～柚木河内)が、3月下旬に開通します。

**問合せ** 県周南土木建築事務所 ☎0834-33-6482、道路課 ☎0834-22-8274



## ごみ焼却施設 周陽環境整備組合の解散

施設の解体完了に伴い、3月31日(金)で解散します。

※隣接する温水プール施設グリーンオアシスは、岩国市が運営を継続します。

**問合せ** リサイクル推進課 ☎0834-22-8303

## ワンワン銀行

生後3週間～3カ月の、子犬の譲渡会です。子犬を譲りたい人は、3月14日(火)12時までに、市へ登録してください。

**日時** 3月19日(日)9時～10時(小雨決行。悪天候の場合は26日(日)に延期。譲りたい人の事前登録がない場合は中止)

**場所** 大迫田共同墓地前

※満70歳以上の高齢者のみの世帯の

人、未成年者だけで来場した人には譲渡できません。

※周南環境保健所の収容犬の譲渡については、周南環境保健所 ☎0834-33-6426 に連絡してください。

**問合せ** 環境政策課 ☎0834-22-8322

## 和田小学校が小規模特認校に

小規模特認校とは、小規模校での特色ある教育を受けたい児童に対して、一定の条件のもと、市内全域から特別に入学・転入学を認める制度です。4月1日から和田小学校へ通学を希望する人は問い合わせてください。

**対象** 市内在住の小学生または令和5年度の入学生

**問合せ** 学校教育課 ☎0834-22-8542・和田小学校 ☎0834-67-2101



## 福祉

### 高齢者の紙おむつを給付

**対象** 次の全てに該当する家族▼在宅で介護している▼紙おむつ利用者が満65歳以上の寝たきりの常時失禁状態で、要介護認定の基本調査項目に基づく日常生活自立度が基準を満たしている▼紙おむつ利用者と介護者の属する世帯が市民税非課税世帯で介護保険料を滞納していない

※引き続き支給を希望する人も、申請が必要です。

※入院・入所中の人は対象外です。

**給付内容** 1カ月あたり、次の価格までの紙おむつを現物支給▼要介護4または5の人…4,000円▼それ以外の人…2,000円

※毎月3日に締め切ります。(3日が土・日曜日、祝日の場合は翌開庁日)

**申込み** 随時、申込書を、窓口・郵送(必着)で、高齢者支援課 ☎0834-22-8343・総合支所市民福祉課・支所

### 障害児(者)手当の改定

4月分から改定します。

**対象と手当額(月額)** ▼特別児童扶養手当▽1級…5万3,700円▽2級…3万5,760円▼障害児福祉手当…1万5,220円▼特別障害者手当…2万7,980円▼経過的福祉手当…1万5,220円

**問合せ** 障害者支援課 ☎0834-22-8387・☎0834-22-8464

### はり・きゅう・あん摩マッサージの 施術費受給資格者証の更新

令和4年度の受給資格者証の有効期限は、3月31日(金)です。引き続き必要な人は、早めに更新してください。

**対象** 施術費受給資格者証を持っている人

**申込み** 健康保険証(国民健康保険以外の人)を、窓口で、高齢者支援課・総合支所市民福祉課

**問合せ** 高齢者支援課 ☎0834-22-8461

## 相談

### ● 行政相談 行政相談委員への、国などの仕事に関する苦情・要望相談

日時	場所	問合せ
3月 8日(水) 13時～15時	市役所共用会議室	
9日(木) 9時30分～11時30分	須々万市民センター別館	
9時～12時	コアプラザかの	
14日(火) 13時30分～15時30分	ゆめプラザ熊毛	Ⓐ
15日(水) 9時～11時30分	菊川市民センター	または
13時～15時30分	夜市市民センター	Ⓑ
22日(水) 9時30分～11時30分	櫛浜市民センター	
23日(木) 10時30分～12時30分	学び・交流プラザ	
13時～15時		
28日(火) 13時30分～15時30分	鶴いこいの里交流センター	

### ● 人権擁護相談・心配ごと相談 人権擁護委員への、人権に関わる相談

日時	場所	問合せ
3月 8日(水) 9時～12時	人権推進課	Ⓒ
9日(木) 9時～12時	コアプラザかの	Ⓓ
14日(火) 13時30分～15時30分	ゆめプラザ熊毛	Ⓔ
16日(木) 9時～12時	新南陽総合福祉センター	Ⓕ
28日(火) 13時30分～15時30分	鶴いこいの里交流センター	Ⓖ

Ⓐ生活安全課市民相談センター ☎0834-22-8320 Ⓑ山口行政監視行政相談センター ☎083-922-1591 Ⓒ人権推進課 ☎0834-22-8456

Ⓓ鹿野総合支所地域政策課 ☎0834-68-2331 Ⓔ熊毛総合支所地域政策課 ☎0833-92-0008 Ⓕ新南陽総合支所地域政策課 ☎0834-61-4215

## 就学援助費の申請

経済的理由で子どもを就学させることが困難と認められた場合に、就学に必要な経費の一部を補助します。

**対象** 市内に在住する小・中学生の保護者(所得制限あり)

※締め切り後も随時受け付けていますが、認定月分からの支給となります。

※前年度から継続して援助を希望する場合や、1月に新入学児童生徒学用品費等の入学前支給の申請をしている場合も、申請が必要です。

**申込み** 4月28日(金)までに、振込金融機関の預金通帳・令和5年1月1日現在で本市に住民票の無い人は令和5年度所得証明書(6月中旬に提出)を、窓口で、学校教育課 ☎0834-22-8543、総合出張所(総合支所地域政策課)

## 令和5年度福祉タクシー利用券の申請

**対象** 身体障害者手帳1～3級、療育手帳A、精神障害者保健福祉手帳1級を持つ人

※本市に住民登録があり、施設に入所・入院している人も含みます。

**交付内容** 年間1冊(48枚以内)

※じん臓機能障害のため週2回以上通院透析している証明書がある場合は、3冊(144枚以内)を追加します。

**持ち物** 身体障害者手帳、療育手帳または精神障害者保健福祉手帳・令和4年度分利用券の残り・代理人の本人確認書類(代理人申請の場合)

**申込み** 3月27日(月)から、申請書を、窓口で、障害者支援課 ☎0834-22-8387・☎0834-22-8464、総合支所市民福祉課・支所

## 相談

### あたまの健康相談

**対象** もの忘れが気になるなど認知機能が心配な人(認知症の診断を受けた人や専門医受診中の人を除く)

**期日と場所** ▼3月24日(金)…鹿野図書館 ▼3月27日(月)…市役所共用会議室

**内容** 認知機能を確認するテストと相談

**定員** 各6人(受け付け順)

**申込み** 各日程の2日前までに、電話で、地域福祉課 ☎0834-22-8462

## 事業者向け無料出張相談会

**対象** 個人事業主・中小企業者・創業予定の人

**日時** 3月15日(水)9時30分、11時、13時30分、15時(要予約)

**場所** 市役所共用会議室

**内容** 売り上げ拡大・創業・事業承継など、経営に関する相談

**申込み** 相談内容・日時を、電話・Eメールで、県よろず支援拠点 ☎083-902-5959・✉info@yorozu-yamaguchi.go.jp、県事業承継・引継ぎ支援センター ☎083-902-6977・✉hikitsugi@yipf.or.jp

**問合せ** 商工振興課 ☎0834-22-8373

## 建築士による住宅等無料相談会

耐震化など住まいに対する困りごとについて、建築士が相談に応じます。

**日時** 3月11日(土)・25日(土)13時～16時

**場所** シビック交流センター

**問合せ** 住宅課 ☎0834-22-8334、県建築士会徳山支部 ☎0834-28-5226



## 募集

### つつじ・ゆめ風車まつり

これまで「つつじ祭り」「ゆめ風車まつり」としてそれぞれ開催していましたが、5月に、合わせて開催することとなりました。

●フリーマーケット出店者

**日時** 5月3日(祝)9時～16時

**募集区画** 50区画程度(受け付け順)

※1区画2.5メートル×2.5メートルです。

※20歳未満の人は保護者同伴です。

**出店料** 1区画1,000円

※当日の受け付けは行いません。

※事前申し込み不要のワンコインフリーマーケットは、中止します。

**申込期間** 3月6日(月)～4月21日(金)

●当日ボランティア

**日時** 5月3日(祝)・4日(祝)9時～16時

**定員** 10人程度

**申込期間** 3月6日(月)～4月7日(金)

●いずれも

**場所** TOSOH PARK永源山

**申込み** 申込期間までに、窓口・電話で、つつじ・ゆめ風車まつり実行委員会事務局(公園花とみどり課内) ☎0834-22-8402

## こども育成支援対策審議会委員

**対象** 市内に在住し、子ども・子育てに関心があり、年5回程度の会議に出席できる、応募日時点で18歳以上の人(公職を除く)

**任期** 4月1日～令和7年3月31日

**定員** 3人

**選考** 書類選考、面接

**申込み** 3月15日(水)までに、住所・氏名・生年月日・電話番号・履歴書を、窓口・郵送(必着)・ファクス・Eメールで、次世代政策課 ☎0834-22-8827・☎0834-22-8351・✉jise dai@city.shunan.lg.jp

## 自衛官などの採用試験

●幹部候補生(一般・飛行・歯科・薬剤科)

**対象** ▼一般・飛行▽大卒程度試験…22歳以上26歳未満の人(20歳以上22歳未満の人は大卒、修士課程修了者などは28歳未満)▽院卒者試験…修士課程修了者などで、20歳以上28歳未満の人 ▼歯科…専門の大学卒で20歳以上30歳未満の人 ▼薬剤科…専門の大学卒で20歳以上28歳未満の人

※全て見込みの人を含みます。

●一般曹候補生

**対象** 18歳以上33歳未満の人

●いずれも

**問合せ** 自衛隊周南地域事務所 ☎0834-31-7097

## ねんりんピック山口2023 美術展の出品

**対象** 昭和39年4月1日以前に生まれた人

**開催期間** 6月3日(土)～5日(月)

**場所** 防府市地域交流センター(防府市)

**募集作品の部門** 日本画・洋画・彫刻・工芸・書・写真

**申込み** 3月23日(木)までに、申込書を、窓口で、高齢者支援課・総合支所市民福祉課

**問合せ** 高齢者支援課 ☎0834-22-8461

## 初めての朗読講座受講者

**対象** 朗読・音読に興味のある人

**日時** 4月～令和6年2月の、原則第4金曜日(午前の部…10時30分～12時、午後の部…13時30分～15時)

**場所** 中央図書館

**内容** 発声・発音の基礎講座、さまざまなジャンルの作品朗読

**講師** 瀬川<sup>よしみ</sup>嘉さん(フリーアナウンサー)

**定員** 各部8人(受け付け順)

**受講料(1回)** 1,100円(教材代など)

**持ち物** 筆記用具

**申込み** 3月7日(火)9時30分～22日(水)17時に、住所・氏名・電話番号を、電話で、中央図書館 ☎0834-22-8682

## 長田フィッシャリーナ浮桟橋利用者

**対象** 艇長9メートル未満のプレジャーボート・ヨットを所有する人

※利用可能区画は、市ホームページを確認してください。

※施設出入口には電子ロックを設置しています。

**利用期間** 4月1日～令和6年3月31日  
※利用受け付け・更新は、随時行っています。

**使用料(年額)** 11万2,200円～19万80円

**申込み** 必要書類を、窓口・郵送で、水産課 ☎0834-22-8366

## ゆかり 豊鹿里パーク貸し農園利用者

**募集区画** ▼クラインガルテン1棟(農地面積100平方メートル)▼畑24区画(109～153平方メートル)

**利用料(年間)** ▼宿泊棟…25万1,420円▼農地1平方メートルあたり100円  
※締め切り後、選考を行います。

**申込み** 3月3日(金)～17日(金)に、鹿野総合支所産業土木課・市ホームページで配布する申込書・添付書類を、窓口・郵送(必着)で、〒745-0302鹿野上3277鹿野総合支所産業土木課 ☎0834-68-2335



## 講座・講演

### 中央図書館×周南公立大学 コラボ企画 講演会

漫画家・周南公立大学特任教授の、なかはらかせさんによる講演会です。

**日時** 3月18日(土)10時～11時30分

**場所** 中央図書館

**演題** ～マンガを通して伝えたいこと～『ボクらはサブカルチャーで育った』

**定員** 40人(受け付け順)

**申込み** 3月1日(水)9時30分から、氏名・電話番号を、窓口・電話・Eメールで、中央図書館 ☎0834-22-8682・✉toshokan@city.shunan.lg.jp

### 着物リメイク ランチョンマットor ティーマット作り

**日時** 3月18日(土)10時～12時

**場所** 環境館

**内容** 余り布(着物)を使ったランチョンマット・ティーマット作り

**定員** 10人(申し込み多数の場合は、抽選)

**参加料** 200円

**持ち物** 裁縫道具・余り布

**申込み** 3月10日(金)までに、住所・氏名・電話番号を、電話・Eメールで、環境館 ☎0834-61-0302・✉recycle@city.shunan.lg.jp

### 市手話奉仕員養成講座

**対象** 市内に在住、または通勤する人

**受講期間** 4月12日(水)～令和6年3月13日(水)の毎週水曜日(5月3日・8月16日・1月3日を除く)19時～20時30分

**場所** 徳山保健センター

**内容** 国の手話奉仕員養成カリキュラムによる講義と実技

**定員** 20人(受け付け順)

**参加料** 3,300円(テキスト代)

**申込み** 3月10日(金)から、住所・氏名・年齢・電話番号・ファクス番号を、窓口・郵送・電話・ファクス・Eメールで、障害者支援課 ☎0834-22-8387・☎0834-22-8464・✉shuwa2@city.shunan.lg.jp

### 周南コンビナート脱炭素推進 協議会主催シンポジウム

**日時** 3月25日(土)13時15分～16時10分

**場所** 学び・交流プラザ

**内容** 講演・パネルディスカッション

**演題** 周南から発信する未来のカーボンニュートラル社会

**定員** 200人

※オンライン参加も可能です(定員500人)。

**申込み** 3月24日(金)12時までに、電話・オンラインフォーム  
☎0834-22-8837



## 催し

### スズメバチ捕獲大作戦

**日時** 3月11日(土)10時～12時

**場所** 市役所多目的室

**内容** スズメバチ捕獲器の作成

**持ち物** 空の2リットルペットボトル1本

**問合せ** 公園花とみどり課 ☎0834-22-8431

### 卒業記念に親子でパンを作ろう

**対象** 小学校6年生とその保護者

**日時** 3月18日(土)10時～13時30分

**場所** 学び・交流プラザ

**内容** 小麦粉からのメロンパン作り

**定員** 6組(受け付け順)

**参加料** 1,000円(材料費)

**持ち物** 上履き・マスク・エプロン・三角巾・布巾・パンを持ち帰る袋

**申込み** 3月6日(月)10時から、電話で、学び・交流プラザ ☎0834-63-1188

### エコなおはなし会

**対象** 市内に在住する、小学生以下の人とその保護者

**日時** 3月26日(日)10時～11時、11時～12時

**場所** 環境館

**内容** ▼ごみや環境をテーマにした絵本の読み聞かせ▼新聞紙でハートのバッグ作り▼リユース絵本の譲渡(子ども1人3冊)

**定員** 各10組(受け付け順)

**申込み** 3月11日(土)10時から、電話で、環境館 ☎0834-61-0302

### 大田原自然の家の催し

#### ●大地を耕し作物をつくる家族のつどい

**対象** 5歳～小・中学生を含む家族

**期日** 4月16日(日)、5月21日(日)、7月9日(日)、9月3日(日)、10月1日(日)・22日(日)、11月26日(日)(全7回)

**定員** 10家族

**参加料(各回1人あたり)** ▼小学生以上…650円(9月は800円)▼3歳以上…550円(9月は700円)▼3歳未満で食事が保護者と兼用…20円(昼食代・おやつ代・保険料)

**年会費(1家族)** 4,000円(種・苗代・肥料代・通信費など)

#### ●キャンプはじめのだい一歩

**対象** 3歳～小学生を含む家族

**日時** 4月22日(土)10時～23日(日)15時

**定員** 6家族

**参加料** ▼小学生以上…2,500円▼幼児…2,000円▼3歳未満で食事が保護者と兼用…250円(食事代・保険料・材料費など)

#### ●いずれも

申し込み多数の場合は抽選とします。詳しくは、大田原自然の家ホームページを確認してください。



**申込期限** 3月27日(月)

**問合せ** 大田原自然の家 ☎0834-89-0461

### 徳山駅前図書館の催し

#### ●写佛・写経のススメ

～佛と親しむ穏やかなひと時～

**日時** 3月21日(火)14時～15時30分

**定員** 20人(受け付け順)

**参加料** 500円(子ども食堂への寄付を含む)

**持ち物** ペンや色鉛筆(ある人のみ)

**申込開始日** 3月7日(火)9時30分(電話は10時30分)

#### ●シニアスマホ講座

**日時** 4月12日(水)・26日(水)▼10時～11時…入門編▼11時～12時…あんしん、安全に使おう編(どちらかのみ受講可)

**定員** 各15人(受け付け順)

**持ち物** スマートフォン(なくても可)

**申込開始日** 3月29日(水)9時45分(電話は10時30分)

#### ●いずれも

図書館カードの登録が必要です。

**申込み** 申し込み開始日から、徳山駅前図書館で配布する整理券(各回1人1枚)を、窓口で、徳山駅前図書館 ☎0834-34-0834

### 中央図書館の催し

#### ●としょかんお話し会

**対象** 乳幼児～小学生

**日時** 3月11日(土)10時30分～11時30分

#### ●英語絵本の読み聞かせ会

**対象** 小学生

**日時** 3月11日(土)13時～14時

**定員** 30人(受け付け順)

#### ●朗読カフェ図書館

**日時** 3月18日(土)14時～15時

**定員** 20人(受け付け順)

#### ●親子らいぶらり

**対象** 乳幼児とその保護者

**日時** 3月22日(水)10時～11時

#### ●いずれも

**問合せ** 中央図書館 ☎0834-22-8682・✉toshokan@city.shunan.lg.jp

### 新南陽図書館の催し

#### ●古文書を始める会

**日時** 3月8日(水)10時～11時30分

#### ●短歌会「花芽」

**日時** 3月10日(金)10時～12時

#### ●おはなし会

**日時** 3月11日(土)14時～14時30分

**定員** 親子4組(受け付け順)

#### ●あけぼの読書会

**日時** 3月17日(金)10時～12時

#### ●いずれも

**問合せ** 新南陽図書館 ☎0834-62-1150

### 熊毛図書館の催し

#### ●よみきかせの会

**日時** 3月11日(土)10時30分～11時30分

**場所** ゆめプラザ熊毛

**問合せ** 熊毛図書館 ☎0833-92-0179



## 催し

### 旧市長公舎の見学会

大正時代に建築された旧市長公舎は、国の登録有形文化財で、和洋折衷を取り入れた珍しい建築物です。

※ガイドの案内があり、出入りは自由です。

**日時** 3月11日(土)・12日(日)10時～15時(12日は14時まで)

**問合せ** 施設マネジメント課 ☎0834-22-8281



◎掲示板への掲載記事を随時募集しています。掲載したい月の2カ月前の25日(土・日曜日、祝日の場合はその前日)が締め切りです。

# 掲示板

各団体からのお知らせ

## 周南「絆」映画祭

- 期日/3月11日(土)・12日(日)
- 場所/テアトル徳山I、シネマ・ヌーヴェル
- 内容/映画上映とトークショー
- 前売券/▼1日券…1,500円▼2日券…2,500円(当日券あり)
- 問合せ/周南映画祭事務局 ☎080-8159-1467

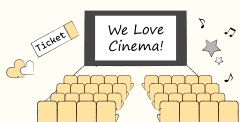

## 少林寺拳法体験・護身術教室

- 対象/小学生以上
- 日時/3月26日(日)10時~12時
- 場所/学び・交流プラザ
- 定員/20人程度
- 問合せ/少林寺拳法協会渡邊さん ☎090-4149-0845

## 土(堆肥)づくり講習会

- 日時/4月1日(土)13時30分~15時30分
- 場所/平川農園(戸田)
- 内容/草堆肥・段ボール堆肥の作り方など
- 定員/30人(申し込み順)
- 申込み/3月25日(土)までに、電話・ファクス・Eメールで、平川さん ☎・FAX 0834-63-5244・✉ aozora\_miteru@yahoo.co.jp

## 秋月囲碁大会

- 日時/4月2日(日)8時45分~15時30分
- 場所/秋月市民センター
- 定員/40人
- 参加料/1,500円※弁当・お茶などを用意します。
- 申込み/3月19日(日)までに、柘田さん ☎0834-28-1750

## 表示登記の日無料相談会

- 日時/4月3日(月)10時~15時
- 場所/山口地方務局周南支局
- 内容/土地や建物に関する相談
- 問合せ/県土地家屋調査士会 ☎083-922-5975

## 新規事業・起業体験イベント「StartupWeekend周南」

スタートアップウィークエンド

- 期日/4月21日(金)~23日(日)
- 場所/COIL(中特ホールディングス内)
- 問合せ/StartupWeekend周南 吉本さん ☎0834-25-0606



## 下松工業高等学校定時制の聴講生募集

- 1年間、機械科の製図と機械設計の授業を受講できます。
- 申込み/3月6日(月)~16日(木)に、下松工業高等学校定時制 ☎0833-41-1431

## 海上保安官募集

- 詳しくは、海上保安庁ホームページを確認してください。
- 募集期間/▼海上保安学校学生…3月8日(水)まで▼海上保安官…3月20日(月)まで
- 問合せ/徳山海上保安部 ☎0834-31-0111

## 地雷撤去のため書き損じはがきを集めています

- カンボジアの地雷被害を無くするため、書き損じはがきなどを集めて換金し、地雷撤去団体へ寄付しています。はがき2~3枚で1平方メートルの地雷撤去費用に変わります。
- 対象/書損じはがき・未使用のはがき・切手・テレホンカード・QUOカードなど
- 申込み/3月31日(金)までに、郵送で、〒814-0002 福岡県福岡市早良区西新1-7-10-702カンボジア地雷撤去キャンペーン事務局 ☎092-833-7575

## 警察署の交通関係業務の一部変更

- 4月1日から、次の業務を終了します。
- ▼周南・光警察署…原付・小型特殊試験、国外運転免許申請▼周南西幹部交番…国外運転免許申請、限定解除申請
- 問合せ/周南警察署 ☎0834-21-0110・光警察署 ☎0833-72-0110

# BOAT RACE 徳山

問合せ ボートレース徳山 ☎0834-25-0540

光市出身で、高校卒業後に一般企業へ就職をしましたが、ボートレースで女子選手が活躍しているのを見て一念発起!ボートレーサーの道を志し、見事難関を突破してレーサーになりました。養成所では女子としては史上3人目の勝率1位を獲得し、昨年6月には念願の初勝利も達成。これからますます注目のルーキーです。

本人日く、目立つことが大好きな藤本選手を、皆さんぜひ応援してください!

## ボートレース徳山公式SNS



## 山口支部若手選手紹介 藤本紗弥加選手(23)



◆ボートレース徳山の収益金は、新型コロナウイルス感染症対策や、市の子育て支援(乳幼児・こども医療費の助成など)に役立っています。

# 数字で見る周南市

**火災件数**(1月の発生件数)  
4件(令和5年の累計4件)

**人のうごき**(1月31日現在)  
【人口】137,941人(前月比 -163人)  
【男】67,137人(前月比 -63人)  
【女】70,804人(前月比 -100人)  
●出生78人 ●死亡243人  
●転入287人 ●転出285人  
【世帯】68,034世帯(前月比 -44世帯)

## 市政情報番組 周南市市政だより

**【3月の放送】** …毎日6時・15時・22時  
**【おうちでも楽しく学べる!徳山動物園】** ●Kビジョン(12チャンネル)…月～金曜日  
 動物園では、動物を見てもらうだけではなく、楽しみながら動物たちへの興味や関心を持ってもらうための、さまざまな取り組みを行っています。  
 7時10分・13時40分・20時20分、土・日  
 曜日7時・15時・22時30分  
**【放送局と放送時間】** ●メディアリンク(12チャンネル)…毎日  
 7時・14時・21時  
 ●岐北テレビ(12チャンネル)…毎日6時・  
 12時・19時30分・23時

**しゅうなん**  
メールサービス  
Shunan Mail Service

登録はこちら



スマホ・携帯電話などから登録したEメールアドレスに、市から災害・緊急時のお知らせや気象情報のEメールが配信されます。shunan@xpressmail.jpに空メールを送信し、登録してください。  
**問合せ** スマートシティ推進課 ☎0834-22-8236

電子版広報はこちら



## プレゼントクイズ



交通系ICカードの「?」。3月25日からは市内の路線バスでも使えます!

- ①IKUCA ②COCOCA  
③ICOCA

**応募方法** 3月24日(金)必着で、クイズの答え・市広報や、テレビのデータ放送による広報に対する意見や感想・住所・氏名・年齢・電話番号を、はがきで、〒745-8655岐山通1-1広報戦略課、または市ホームページから応募  
 ※当選者の発表は賞品の発送をもって代えさせていただきます。  
**前回の答え** ①dボタン

正解者の中から抽選で5人に  
**500円分の図書カードをプレゼント!**

応募はこちら



広報しゅうなん 検索

※広報「しゅうなん」の記事で市が収集した個人情報や意見などは、当該業務に限って使用しますが、必要に応じて担当課へ提供することがあります。

**広告**

# 60歳からのトライ!!

## シルバー人材センターへ!

シルバー人材センターは、会員の皆さまにお仕事を提供することにより、生きがい・社会参加を応援します!

**会員募集中!**

60歳以上の周南市にお住まいの方

健康で働く意欲のある方

これまでの経験を活かして社会貢献したい方

同好会に参加し交流の輪を広げたい方

夫婦で会員の方 ※特典あり

生きがいと地域のニーズを結びます

公益社団法人 **周南市シルバー人材センター**  
 周南市桜木3-1-3(本部) ☎0834-25-6262  
 平日8:15~17:00(祝日除く) 周南市シルバー人材センター 検索  
 入会説明会・・・毎月第1・3火曜日 10時

最寄りの地域でも入会説明会を行っています。  
 まずはお問い合わせを!!

南陽支部
熊毛出張所
鹿野出張所



# 次回展示会予告!

●開催期間 3月上旬開催予定●

自社加工のお墓を多数展示しております!

# 春彼岸 大展示会



※昨年度、徳山みかげの総取扱量全国1位 徳山みかげ探石元調べ



お墓の掃除代行サービス お墓のリフォーム 墓じまい お気軽にご相談ください。見積無料

## 特選 墓地情報

周南市宅地造成工事に関する検査済番号/周開(宅)第7-3号(平成15年10月27日)  
許可番号/指令生活衛生第3号の1の8(平成15年10月24日)

徳山湾が一望できる光あふれる安住の地。

## 公園墓地 メモリーヒル周南

- 宗派不問
- 1区画(1400mm×1500mm)
- 管理費/1年間5,000円

【概要】管理者/浄土真宗、光満寺 墓地面積/1区画1400mm×1500mm  
管理代行/メモリーヒル周南管理事務局  
所在地/周南市大字徳山 指定石材店/金子石材株式会社

広い  
駐車場  
完備!

好評分譲中! 43万円~

## 幸せの出合いまち

曹洞宗 興元寺 TEL.0834-21-1409

集まった人たちが、笑顔で語りあい、共に幸せを感じられる場にしてほしいと開設しております。屋根付きのベンチもあり、コーヒーが無料です。どなたでもお気軽に足を運んでみてはいかがでしょうか。



周南市上一の井手興元寺北



スマホで検索

改葬の手続きなどのご相談も、お気軽にお電話ください。

創業125年 お墓の専門店

# 金子石材(株)

山口石材工業株式会社 グループ会社

〒744-0073 山口県下松市美里町4丁目6番29号(本社展示場)

TEL:0833-41-2022(代)

年中無休 営業時間 9:00~18:00

展示場への案内地図はコチラから▲



あなたのおうちの「いらなくなったもの」買取ります!

# お売りください!!



- 電子ピアノ ...1,000円~
- アップライトピアノ ...15,000円~

【買取価格】全て持ち込み頂いた場合の価格です

- 茶碗 ●食器バラ ●小物雑貨類 ●帽子 ●ベルト ●バッグ
  - 靴 ●傘 ●置物 ●花瓶(植木鉢不可) ●おもちゃ ●時計
  - ゴルフクラブ ●延長コード ●釣竿 ●リール ●クーラーBOX
  - 会議用テーブル ●バット ●レコード ●カメラ ●毛布 ●絨毯
  - ギター ●ラジカセ ●スピーカー ●オーディオ ●アンプ
  - 車椅子 ●空気入れ ●サーフボード ●折り畳みベッド
- (電化製品以外のすべての小物)

- 銅類 ●フライパン ●アクセサリ
- 腕時計 ●ドライバー ●電動工具 ●ぬいぐるみ
- 手工具 ●スパナ

お気軽にお電話ください!

# 家財買取センター ☎0120-345-567

防府市岸津1-5-7【営業時間】月~金曜日/9:00~18:00

(運営会社:株式会社ピアノハウス)



# めんどろな相続の手続き、私たちにご相談ください!!

すべてのご相談窓口を一本化。だから、手間も時間もかからずスムーズ。

「相続」は誰にでも起こることでありながら、「どんな手続きが必要なのか」「何をいつまでにしたらいいのか」「どこに相談したらいいのか」...と、わからないことばかりです。当センターは、そうした相続に関するあらゆる心配や不安の相談に応じるのが役割です。お客様がどんな状況にあるのかを担当の相談員が丁寧に聞き、必要な手続きやそのために最適な専門家(弁護士・司法書士等)をご紹介します。

※代行着手前には必ずお見積もりをさせていただきます ※不動産の名義変更は司法書士をご紹介します

一般社団法人

# 山口県相続センター ☎0120-48-5400

〒745-0825 山口県周南市秋月1-7-50 メール contact@syunan-souzoku.net 営業時間 9:00~17:30(土・日・祝除く)

60分無料相談 受付中!



相続の手続きにどんなものがあるか知ってますか? ✓

- 戸籍の収集 (出生から死亡まで)
- 土地・建物の名義変更
- 生命保険金の請求手続き
- 公共料金・クレジットカードの名義変更手続き
- 相続税申告 など、これら以外にもたくさんあります。

市では、市民や全国各地へ情報を広く届けるため、さまざまなメディアを活用しています。

楽しいファン 周南市のFUNをFANにお届けします。



facebook



Instagram



Twitter



LINE



note



ここから、こころをつなぐ。 周南市