

障害のある人もない人も
共に生きるまちつながる地域



衆議院議員選挙と
最高裁国民審査

地震から「わが家」を守る
木造住宅の耐震化

衆議院議員選挙と 最高裁国民審査

投票所入場券を持参して、投票をしてください。

投票日に、投票ができない人は、期日前投票や不在者投票を利用してください。

◆選挙区

衆議院議員選挙では、小選挙区選挙と比例代表選挙があり、それぞれの選挙区は次のとおりです。

■小選挙区選挙

▼山口県第1区：徳山・新南陽・鹿野地域に住民票がある人
▼山口県第2区：熊毛地域に住民票がある人

※11月22日(木)までに、熊毛地域への転居、または熊毛地域から転居した場合は、選挙区が変わります。

■比例代表選挙

中国選挙区

◆投票できる人

投票するためには、選挙管理委員会が作成する、選挙人名簿に登録されていることが必要です。

今回の選挙で登録される人は、次のとおりです。

■年齢要件 平成4年12月17日までに生まれた人

■住所要件 9月3日(月)までに、本市に転入届をして、引き続き本市に在住する人

※最高裁国民審査は、衆議院議員選挙の選挙権がある人に、審査権がありません。

※9月4日(火)以降に、他市町村から本市に転入した人は、転入前の市町村の選挙人名簿に登録されていれば、その市町村で投票ができます。また、本市から他市町村に

転出した人は、本市の選挙人名簿に登録されていれば、本市で投票ができます。

※本市から転出した人には、投票方法を記載した「投票のお知らせ」を郵送しています。

◆投票所入場券

投票所入場券は、11月26日(月)に発送しました。

入場券は、1人1枚です。自分の入場券であることを確認して、投票所に持参してください。

また、入場券は同じ家族の人でも、別の日に届くことがあります。

入場券が届かない場合は、選挙管理委員会に問い合わせください。

入場券が届かなかつたり、紛失したりした場合でも、選挙人名簿に登録されていれば投票できます。投票所で、その旨を申し出てください。

◆投票

■投票時間 7時～20時(一部投票区(投票所)を除く)

■投票所 投票所入場券に記載してあります。

※市内で転居した人で、11月22日(木)までに転居の異動を届け出た人は、転居先の投票所で投票してください。また、11月23日(祝)以降に異動を届け出た人は、旧住所地

投票の順序と方法は？

① 小選挙区の投票

小選挙区 (オレンジ色の紙に、黒色インクで印刷の投票用紙)…候補者の氏名を1人だけ記入して投票



② 比例代表と国民審査の投票

(投票用紙を同時に渡します)

比例代表 (うすい水色の紙に、赤色インクで印刷の投票用紙)…政党などの名称を1つだけ記入して投票

国民審査 (白色の紙に、黒色インクで印刷の投票用紙)…裁判官の氏名が印刷されていますので、やめさせた方がよいと思う裁判官については、その氏名の上欄に×の記号を記入、やめさせなくてよいと思う裁判官については、何も記入しないで投票

■投票時の注意

投票用紙に余分なことを記入すると、その投票は無効になることがありますので注意してください。

配布方法別「選挙公報・審査公報」配布地域

■各戸配布地域 ▼徳山地域…中央地区、関門地区、遠石地区、秋月地区、周陽地区、桜木地区、今宿地区(水上は除く)、岐山地区(栄谷、堀越・押谷、小野は除く)▼久米支所管内(譲羽上、譲羽下、鑄治谷、柳沢、滑松ヶ甲、都叶、落合は除く)▼榑浜支所管内(鼓海、鼓ヶ丘、華西大踏(一部)、奈切、大浦、居守1～3、桜南、東佐倉、西佐倉は除く)▼菊川支所管内…下上地区(居守迫は除く)▼新南陽地域(和田支所管内は除く)

■新聞折込地域 ▼徳山地域…栄谷、堀越・押谷、小野、水上▼久米支所管内…譲羽上、譲羽下、鑄治谷、柳沢、滑松ヶ甲、都叶、落合▼榑浜支所管内…鼓海、鼓ヶ丘、華西大踏(一部)、奈切、大浦、居守1～3、桜南、東佐倉、西佐倉▼鼓南支所管内▼菊川支所管内…四熊地区、小畑地区、加見地区、下上地区の居守迫▼夜市支所管内▼戸田支所管内▼湯野支所管内▼大津島支所管内▼向道支所管内▼長穂支所管内▼須々万支所管内▼中須支所管内▼須金支所管内▼和田支所管内▼熊毛地域▼鹿野地域

期日前投票・不在者投票は

期日

衆議院議員選挙

12月5日(水)～15日(土)まで

最高裁国民審査

12月9日(日)～15日(土)まで

期日前投票ができます

仕事や旅行、病気などで、どうしても投票日に投票できない人は、選挙管理委員会が設置する期日前投票所で期日前投票ができます。その際、期日前投票所で、投票日当日に投票できない見込みである、宣誓書の記入が必要です。

時間 8時30分～20時

場所 選挙管理委員会、新南陽総合支所、ゆめプラザ熊毛、鹿野総合支所

受付範囲 ●選挙管理委員会…市内全域の人 ●新南陽・鹿野総合支所…小選挙区が山口県第1区(徳山・新南陽・鹿野地域)の人 ●ゆめプラザ熊毛…小選挙区が山口県第2区(熊毛地域)の人
※上記以外の場所では、期日前投票は受け付けていません。

持参物 投票所入場券

※入場券が届いていない場合や紛失した場合でも、選挙人名簿に登録されていれば投票できます。

こんなときは不在者投票ができます

次の理由で、投票日の投票や期日前投票ができない人は、不在者投票ができます。

■不在者投票ができる指定施設や病院に入所・入院中の場合(市外も含む)

市内では、次の指定施設や病院に申し出ると、そこで不在者投票ができます。

指定施設 きさんの里、悠久の里、鼓海園、友愛園、やすらぎ苑、福寿荘、天王園、やまなみ荘、なごやか熊毛、セラヴィ徳山、ひまわり苑、温泉の里、春の里、ゆめ風車、鼓澄苑、さつきの里

指定病院 徳山医師会病院、徳山中央病院、泉原病院、徳山病院、周南病院、徳山静養院、周南高原病院、周南リハビリテーション病院、湯野温泉病院、新南陽市民病院、鹿野博愛病院

■長期出張や里帰りなどで他市町村に滞在し、投票に帰ってこれない場合

本人や家族などが、選挙管理委員会に投票用紙の請求をすることができます。

請求があったときは、直接滞在地に投票用紙と必要書類を郵送します。滞在地の選挙管理委員会で投票してください。郵送には時間がかかります。早めに請求してください。

■重度の身体障害者または介護保険の要介護5で自宅療養中などの場合

身体障害者手帳または戦傷病者手帳を持ち、その障害の程度が一定の要件にあてはまる人や、介護保険の被保険者証を持ち、要介護5の認定を受けている人には、郵便等投票証明書を交付します。

証明書の交付を受けている人は、12月12日(水)までに投票用紙などを請求すると、自宅で投票し、郵送できます。また、代理記載制度もあります。

詳しくは、選挙管理委員会にお問い合わせください。

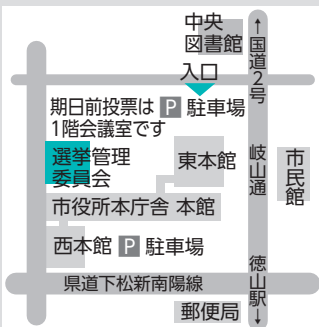

投票日は 12月16日(日)



の投票所で投票してください。

たい人は、投票所で申し出てくださいます。点字投票用紙を交付します。

人で、新聞5紙のいずれも購読していない人は、別途郵送しますので、申し込んでください。

◆開票
開票は、12月16日(日)に、山口県第1区は21時30分からキンビバレッジ周南総合スポーツセンターで、第2区は21時15分からゆめプラザ熊毛東館で行います。

■投票所を変更
対象投票区と変更後の投票所
市投票区：新南陽保健センター
▼古

◆選挙公報と審査公報
■配布方法

候補者の氏名や経歴、政見などを掲載した選挙公報と最高裁国民審査公報を、業者による各戸配布、または新聞折込(朝日、読売、毎日、中国、日本経済)で、配布します。(配布方法別)選挙公報・審査公報(配布地域を参照)

なお、新聞折込地域に住んでいる

■代理投票
体が不自由などの理由で、文字が書けない人は、投票所で申し出てください。投票所の補助員が代筆します。なお、投票の秘密は、固く守られます。

■点字投票
目が不自由なため、点字で投票します。

候補者の氏名や経歴、政見などを掲載した選挙公報と最高裁国民審査公報を、業者による各戸配布、または新聞折込(朝日、読売、毎日、中国、日本経済)で、配布します。(配布方法別)選挙公報・審査公報(配布地域を参照)

なお、新聞折込地域に住んでいる

■点字投票
目が不自由なため、点字で投票します。

候補者の氏名や経歴、政見などを掲載した選挙公報と最高裁国民審査公報を、業者による各戸配布、または新聞折込(朝日、読売、毎日、中国、日本経済)で、配布します。(配布方法別)選挙公報・審査公報(配布地域を参照)

なお、新聞折込地域に住んでいる

◆開票
開票は、12月16日(日)に、山口県第1区は21時30分からキンビバレッジ周南総合スポーツセンターで、第2区は21時15分からゆめプラザ熊毛東館で行います。



問合せ 選挙管理委員会事務局
☎0834・22・8521
FAX 0834・22・8528

障害のある人もない人も 共に生きるまちつながる地域

毎年12月3日から9日までは、障害者週間です。

障害者週間は、国民の間に広く

障害者の福祉についての関心と理解を深めるとともに、

障害のある人が社会や経済、文化、

その他あらゆる分野の活動に

積極的に参加する意欲を高めることを目的として、

定められました。

障害のある人が、住み慣れた地域で

生き生きと暮らすためには、

何よりもまず障害についての理解や協力が欠かせません。

この、障害者週間をきっかけに、

障害について考えてみませんか。



共生社会

障害のある・ないに関わらず、誰もが社会の一員としてお互いを尊重し、支え合って暮らすことをめざすという考え方を、共生社会といいます。

内閣府の「障害者に関する世論調査」(平成24年7月調査)によると、共生社会という考え方を知っているかを聞いたところ「知っている」と答えた人の割合が40・9%「言葉だけ聞いたことがある」と答えた人の割合が24・2%「知らない」と答えた人の割合が35・0%となっています。

また「障害のある人が身近で普通に生活しているのが当たり前だ」という考え方をどう思つか聞いたところ、「そう思う」「またはどちらかといえばそう思う」と答えた人の割合が88・4%「そう思わない」または「どちらかといえばそう思わない」と答えた人の割合が7・9%となっており、共生社会という考え方の認知はやや低いものの、障害のある人が地域で共に暮らす社会については、多くの人が理解を示しているということが分かります。

バリアフリーの意味

バリアフリーという言葉から、道路や建物の段差など、物理的な障壁を取り除くことだけに着目しがちですが、誤解や偏見など、障害のある人の社会参加を困難にしている心理的、社会的なバリアもあります。

このようなバリアを取り除くことを「心のバリアフリー」といい、物理的なバリアフリー



ーと心のバリアフリーの2つの考え方を組み合わせることで、初めてバリア

フリーという言葉の意味が成り立ちます。地域で、障害のある人が安心して生活するためには、2つのバリアフリーが必要です。そして、このようなバリアフリー社会が実現できれば、障害のある人にとってはもちろん、障害のない人にとっても、住みよい社会になるはずです。

市地域自立支援協議会

市地域自立支援協議会は、障害者・障害児がその能力、適性に応じ、それぞれの地域で自立した日常生活を送るためのシステム作りなどを協議するため、障害者団体、福祉団体や学識経験者、公募委員などで組織されています。

協議会には、地域の現状や課題について、4つの「専門部会」(相談支援会議、地域生活部会、教育部会、就労部会)を設け、それぞれの分野の専門家に加え、障害のある人や障害のある人の保護者なども含めた委員で協議を行っています。

どの専門部会でも、さまざまな活動をしています。地域生活部会の取り組みを紹介します。

〈地域生活部会の取り組み〉

地域生活部会は、部会長の岡村恭



■障害者手帳の交付状況

身体障害者手帳 5,432人

療育手帳(知的障害) 1,000人

精神保健福祉手帳 658人

(平成24年4月1日現在)

障害者に聞いてみました 私たちの思いや願い



視覚障害者

●歩道などにある視覚障害者用の点字ブロックの上に、自転車や荷物が置かれていることがあり、困ります。転倒して

けがをすることもあり、大変危険です。

●点字の表示や音声の出るジュースの自動販売機があると便利だと思います。



知的障害者

●漢字が苦手です。メニューなどは、写真やイラストがあるとよく分かるし、振り仮名があると助かります。

●お金の計算が苦手です。プリペイドカードや電子マネーの設備があると便利です。

周南市地域自立支援協議会

専門部会

地域生活部会	教育部会	就労部会	相談支援会議
障害のある人もない人も住みやすいまちづくりについての協議	教育課程における個別の支援計画の推進、余暇活動の場についての協議	障害のある人の就労促進、工賃の向上などについての協議	相談支援によって抽出された地域の課題を整理し、必要があれば他部会へ課題提起

て、市の中でも特に店舗や企業が密

〈地域マップを作成〉

ました。
地域生活部会では、障害のある人が、安心してまちへ出かけるために必要なものは「情報」ではないかと考え、昨年度から、障害のある人にはどのような情報が必要か、どのような形で提供できるか、情報をどう収集するかなど、「バリア」に関するインフォメーションの検討を進めてきました。

子さん(地域生活支援センター施設長をはじめとした、12人の委員で協議を行っています。主に、障害のある人の地域での生活支援に視点を置き、各委員の活発な意見交換が行われています。

- ゆつくり座れるユニオン
- 使いやすい駐車場
- おいしい食べ物のある店舗
- 車椅子で使えるトイレ

■載せてほしい情報

さらに、市内の障害者施設、障害者団体、総合支援学校へ「マップ作りアンケート」を実施し、載せてほしい情報や中心市街地の□□ミニ情報などを収集し、約250件の要望、情報が寄せられました。

作成に当たっては、実行委員会を組織し、障害のある人や街なかで活動する「まちあい徳山」や「徳山商工会議所青年部」も加わり、人の輪、人の知恵と力、マンパワーでのマップ作りをめざしました。

集しているJR徳山駅北口から東へ広がる銀座通、銀南街などの中心市街地を対象とした「地域マップ」を作成し、エリア内にある各店舗の詳細な情報を提供することにしました。

○盲導犬が入れる店舗

これを見ると、このような情報は、障害のある・ないに関係なく、誰もが必要としていることだということが分かります。障害のある人もごく当たり前の情報が必要としているのです。アンケート結果などを基に、マップに掲載する情報を整理し、中心市街地の店舗を取材しました。
取材では、まず店舗の入り口の幅を測り、ドアが手動か自動か、段差が



店舗の入口を測る様子

▶実際に配布されたアンケート



あれば何センチメートルか、スロープはあるかなどを確認しました。店の人にも話を聞き、障害のある人の来店に際し、どのような対応が可能か、また逆にできないことはあるかなど、生の声を集めました。

「入口に階段があるので、車椅子での入店が困難ですが、店員が車椅子を抱えて入店ができます」「子ども同伴のお客さんのために、2階に託児スペースを計画中」という店舗があり、

地域生活部会では、地域マップという「成果物」を得る過程で、さまざまな「副産物」を得ることができたと考えています。

マップ作成を通じて、人の輪が広がりました。実行委員の皆さんや、取材に応じていただいた人々などいろいろな話がありました。出来上がったマップが、さらにその輪を広げてくれるように願っています。

バリアフリーの考え方を広めるためにも、このようなきっかけは重要です。支え合い、地域がつながるための第一歩になります。

バリアフリーを考えるきっかけに

これもバリアフリーの一つです。

また、他の店舗で、車椅子での動きを考えて、テーブルの高さを測ると、お店の人が「この高さで大丈夫ですか」と聞いてきます。バリアフリーについて考えてもらうきっかけとなり、うれしいリアクションです。

地域マップは、12月初旬には完成する予定です。情報の更新や掲載する店舗の増加などを考えて、公開方法は基本的にインターネット上で行う予定です。

視覚障害のある人への提供方法や、紙面での提供などについてはこれから協議を続けていきます。

相談の窓口について

相談支援センター

- ◎総合相談支援センターぱれっと(久米752-4)
対象 身体障害・知的障害
問合せ ☎0834-29-3294
- ◎地域生活支援センターウイング(泉原町10-1)
対象 精神障害
問合せ ☎0834-21-4573
- ◎相談支援センターしょうせい苑(下松市)
対象 知的障害
問合せ ☎0833-43-9810

問合せ

- 障害者支援課障害者支援担当
☎0834-22-8463
- ◎新南陽総合支所健康福祉課
☎0834-61-4113
- ◎熊毛総合支所市民福祉課
☎0833-92-0012
- ◎鹿野総合支所市民福祉課
☎0834-68-2332



障害者週間の催し

障害者の福祉を考える集い



市地域自立支援協議会、市社会福祉協議会と共催で、障害者の福祉を考える集いを開催します。

障害のある人たちの望む、自立生活を実現するためのケアマネジメント(福祉などのサービスと本人のニーズをつなぐこと)とは本来どのようなものなのでしょう。また、ケアマネジメントの中で地域はどのように関わり、支えるネットワークを展開すべきなのでしょう。障害のある人もない人も一緒に考えてみませんか？

日時 12月9日(日)13時30分～16時(12時30分受付)

場所 県周南総合庁舎

内容 ▼13時30分～開会行事▼13時45分～市地域自立支援協議会、各専門部会の活動紹介▼14時～講演「障害のある人たちが地域社会で生きる意味と意

義」～障害者ケアマネジメントと地域でのささえ～▽講師/谷口明広さん(大学教授)

※手話通訳、要約筆記があります。

※同時開催として、各総合支援学校の創作作品の展示を予定しています。

地震から「わが家」を守る

木造住宅の耐震化

市では、木造住宅の耐震化を促進するため、耐震診断や耐震改修に対する支援を行っています

木造住宅耐震診断事業

木造住宅の耐震診断を希望する人に、無料で耐震診断員の派遣を行います。

対象者 次の全ての要件に該当する人

- 対象になる住宅の所有者
- 市税を滞納していないこと
- 暴力団員でないこと

対象になる住宅 次の全ての要件に該当する住宅

- 市内にある一戸建ての住宅
- 昭和56年5月31日以前に着工されたもの
- 在来軸組工法、枠組壁工法または伝統工法で建築された木造住宅
- 階数が3階以下のもの
- 併用住宅(居住部分と業務部分が併存している住宅)の場合は、居住部分の床面積が、延べ床面積の2分の1以上を占めること

※昭和56年6月1日以降に増築がある場合は、対象にならない場合があります。

募集戸数 25戸

木造住宅耐震改修事業

木造住宅の耐震改修を実施する人に、その費用の一部を補助します。

対象者 木造住宅耐震診断事業の要件に該当する人

対象になる住宅 木造住宅耐震診断事業の要件に該当する住宅

対象になる耐震改修 次の全ての要件に該当する耐震改修

- 住宅の所有者が実施する耐震改修
- 建築士事務所に所属する建築士が、日本建築防災協会発行の「木造住宅の耐震診断と補強方法」により行った耐震診断の結果、上部構造評点が1.0未満とされた住宅

申込受付中!!
平成25年1月31日(木)まで
過去に同一の事業で、補助金などを受けている場合は、対象になりません

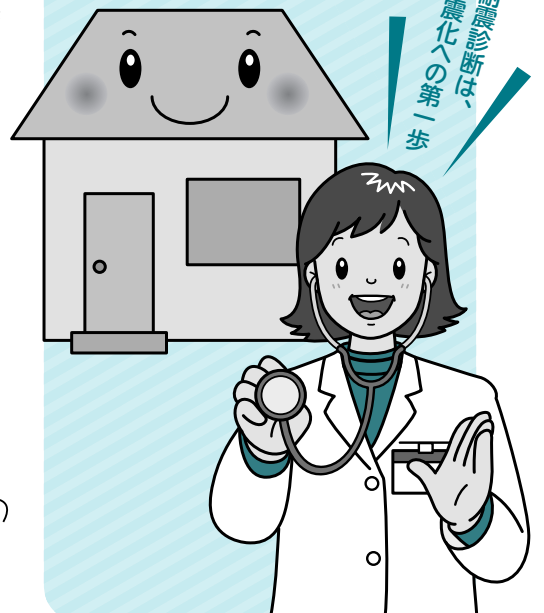

を1.0以上とする耐震改修
補助金の額 耐震改修補強工事および補強工事に係る設計、監理に要する費用(消費税など相当額を除く)の3分の2以内の額で、30万円を上限
募集戸数 5戸

申請窓口

● 住宅課住宅企画担当
時間 8時30分～17時15分(土・日曜日・祝日を除く)

詳細は、市ホームページでも閲覧できます

耐震化促進事業 URL http://www.city.shunan.lg.jp/section/jutaku/jutakukikaku/taisintp_1.html

問合せ

住宅課住宅企画担当 ☎0834-22-8034

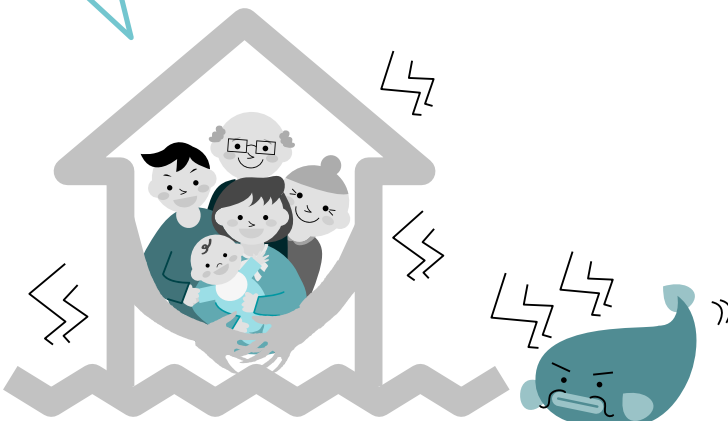

生活から生まれるものを形にしたい

「審査員の方の批評から、自分で気付かなかった作品の魅力や表現する方向性などを知ることができ、励みになります」と話す山根さんは、約20年前に陶



第10回 周南市美術展2012
大賞受賞

やまね **山根** **きみこ** さん

「大 賞を頂いたのは、陶芸を続けてきたことに對する、ご褒美なのかなと思います」と話すのは、市美術展で大賞に選ばれた、彩土化粧蓮文壺さいどけしよんぼんもんの作者、山根公子やまね きみこさんです。

芸を始めました。家事や家庭菜園の手入れなどをしながら、陶芸サークルで創作を続ける山根さんの作品は、身近な自然の美しさなど、生活の中で感じたことが表現されています。

「主婦なので、創作だけに没頭するのは難しいですが、忙しい中で工夫して作品を作ることには、むしろ楽しく感じます。無心に土に触れることは、心のよりどころにもなります」と、陶芸の魅力を話します。

「これまでに出会った先生方をはじめ、サークルの仲間や家族の理解のお陰で、陶芸を続けることができました。続けて初めて分かることもあり、次々に課題が見つかるのも魅力です。これからも、健康に気を付けて、作品を作りたいです」と話す山根さんは、より良い作品をめざして、創作を続けます。



山根さんの作品、彩土化粧蓮文壺。安定感のある形と、優美なハスの葉と実の絵が評価されました

市長随想

安野光雅さんのこと

周南市長 木村健一郎



現在、美術博物館では「子ども」のころからえかきになりたかった「安野光雅展」を開催中です。既にご覧になられた方もおられると思います。私も鑑賞させていただきますが、淡い色調の柔らかな画風の中に、独特のユーモアもちりばめられた不思議な世界に、思わず引き込まれてしまいました。

安野さんは、国際児童文学賞で最も栄誉ある「国際アンデルセン賞」を受賞された世界的な絵本画家です。文化向上への多大な功績から、今年、国の文化功労者にも選ばれました。

そんな著名な画家、安野光雅さんですが、実は、本市と非常に深い関わりをお持ちであることはあまり知られていません。

安野さんは、終戦直後からの約5年間に、両親の疎開先である四熊で過ごされました。市役

所の土木課で、戦後の焼け跡を測量するアルバイトをしたり、代用教員として加見小学校（現菊川小学校）で教鞭をとったりもしています。結婚式を挙げたのも市内の八幡宮なのだそうです。こうしたエピソードを聞くと、安野さんと私たち周南市民の距離もぐっと縮まり、親しみすら覚えてしまいます。

教員採用に当たっては「ピアノを弾けますか」と聞かれ、思わず「はい」と言ってしまったために、慌てて「オルガン教則本」を借りて猛特訓をする羽目になったのだとか。

真面目で、ユニークでさりげない優しさに満ちた、安野さんのその人柄が、私は大好きです。美術博物館での展覧会は、1月14日まで。作風も人柄そのままの魅力あふれる「安野ワールド」をぜひご覧能くください。



10/27-28 徳山のんた祭
場所：徳山駅前商店街、青空公園

にぎわい満喫！周南の秋のお楽しみ

2日間行われたのんた祭。土曜日は、銀座通がよさこいを華やかに踊る若者と、見物の人で溢れました。その他にも、コンサートやフリーマーケットなどあり、多彩な催しで盛り上がりました。日曜日は、サブカルチャーイベントを開催。両日共、徳山駅前商店街や青空公園などに、多くの人々が訪れ、大きなにぎわいを見せました。



ふあと de 周南
PHOTO de SHUNAN
市民の皆さんの活動に大接近！

子どもが主役、地域のふれあいまつり

子どもを主役とした祭りが、熊毛地域で開催され、工作などの遊び体験や屋台、ステージイベントなどの催しが行われました。地域のボランティアにより運営される、この祭りには、熊毛中学校の生徒約200人も参加し、積極的に活動していました。参加した子どもたちは、空き缶と交換できることも通貨「GENKI」を使い、さまざまなコーナーを楽しそうに回っていました。



10/28 こどもゆめまつり in くまげ
場所：ゆめプラザくまげ周辺



11/2 周南冬のツリーまつり
場所：徳山駅前周辺、青空公園

今年は1か月長く楽しめる、冬の風物詩

周南冬のツリーまつりの点灯セレモニーが、例年より1か月早い11月2日(金)に、徳山駅前ロータリーで開催されました。カウントダウンの後、駅前は一斉にライトアップされ、周南少年少女合唱団による合唱やブラスバンド演奏で、会場は一足早いクリスマスモードに包まれました。周南の街を彩るツリーは、12月25日(火)まで点灯されます。

家族で楽しむ、ふるさとの魅力

地元が誇る特産品などが数多く並ぶ、恒例の物産展が開催されました。会場では、多くのステージイベントやもちまき大会、ミニ動物園など、多彩な催しが行われました。4日のミニSL乗車体験では、蒸気を上げて走るミニSLに、子どもたちの目はくぎ付け。見守る保護者の皆さんは、子どもたちが喜ぶ姿に、頬をゆるめていました。



11/3-4 新南陽ふるさとふれあい物産展
場所：新南陽体育館とその周辺



文化会館 開館30周年

昭和57年11月2日に開館した文化会館は、このたび開館30周年を迎えました。

徳山藩主の館跡という由緒ある地に、美術・文化活動の拠点として建設され、その後は市民の皆さんに支えられて県外にも名を知られる有数のホールへと育ちました。

こけら落しのNHK交響楽団によるオーケストラ公演に始まり、30年の間、歌舞伎などの演劇や時代を代表するアーティストによるコンサートなど、多彩な公演やステージが繰り広げられ、市民をはじめ多くの人

の文化への関心を高めるとともに、その心を満たしてきました。

また、地域での文化活動発表の場としても活発に利用され、市民の皆さんに親しまれています。

開館以来、市内での文化活動の高まりや、優れた芸術文化公演の開催によって、来館者数は800万人を超えました。このたび、開館30周年記念事業として「NHKのご自慢」が開催されるなど、多くの人に祝福されています。

今後、文化の香り高いまちづくりを進め、県内外から多くの人を迎えるため、本市の文化の殿堂として、多彩な催しを行っていきます。

問合せ

文化スポーツ課文化担当 ☎08
3422-8662



災害への備えのため ヤフージャパンと協定を締結

協定の主な内容

地震や津波、台風、豪雨などの災害が発生したときは、的確な情報を得ることが大切ですが、ホームページはアクセスが集中して閲覧しづらくなることがあります。

市では、災害発生時の情報提供の安定化を図るため、9月11日（火）、ヤフージャパンと「災害に係る情報発信等に関する協定」を無償で締結しました。

ヤフージャパンと自治体との協定締結は、中国地区では初めてになります。

- アクセスの集中が予想される災害発生時に、市ホームページのキャッシュサイト（複製サイト）をヤフージャパンに掲載して、市ホームページサーバーの負荷を軽減する。
- 市内の避難所情報をヤフージャパンに掲載する。

避難所の検索方法

○Yahoo!トップページ→地図
↓周南市 避難所 ☑ <http://http://yahoo.jp/949q1H>

○Yahoo!トップページ→天気
↓避難所マップ ☑ <http://crisis.yahoo.co.jp/shelter/map/>

これからも、災害発生時の情報発信の充実に努めていきます。

災害時には、市ホームページやヤフージャパンで避難所情報などを確認して、行動してください。

問合せ

広報情報課広報担当 ☎0834-22-8232、防災危機管理課防災危機管理担当 ☎0834-22-82008

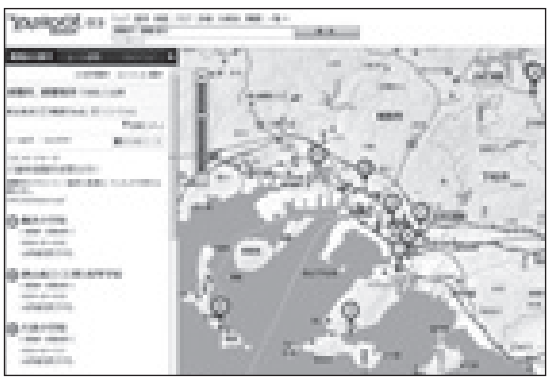

税のお知らせ

市・県民税などの

税務申告が始まります

申告の日程と会場

日時 平成25年2月8日(金)

～3月15日(金)9時～16時

※土・日曜日、祝日を除きます。

場所 じ。び。510 徳(駐車場の

優待措置などはありません)

市・県民税申告

●平成25年1月30日(水)～3月

15日(金)は、市役所本庁舎で

の申告や相談はできません。

●各総合支所や各支所などで

の日程は、平成25年1月30日

(水)～3月13日(水)の申告相

談巡回日で行います。詳しく

は、市広報1月15日号でお知

らせします。

問合せ 課税課市民税担当 ☎

0834-22-8273

所得税などの確定申告

●期間中、徳山税務署における、申告書の作成指導などとは行いません。

●平成25年1月4日(金)～2月7日(木)8時30分～17時は、徳山税務署で還付申告の

み受け付けます。

問合せ 徳山税務署 ☎0834

211010

農業申告

農業申告には、農業収支内訳書の添付が必要です。

農業収支内訳書は、税務署、課

税課、新南陽総合支所市民生活

課、熊毛・鹿野総合支所市民福祉

課、各支所で配布します。市ホー

ムページにも掲載しています。申

告の際は、収支内訳書を全て記

入した上で、提出してください。

公的年金所得者の

申告手続き(所得税)

次の要件、全てに該当する年

金所得者は、確定申告書の提出

が不要になります。ただし、所

得税の還付を受けるための確定

申告書の提出は可能です。

※市・県民税は、全ての所得につ

いて申告する必要があります。

要件 ▼平成24年中の公的年金

などの収入金額が400万円以

下の人 ▼それ以外の所得金額が

20万円以下の人

市・県民税の生命保険料

控除が変わります

今回の改正では、生命保険料

控除の合計適用限度額の7万

円に変更はありませんが、従来

の一般生命保険料控除と個人

年金保険料控除(改正前適用限

度額：各3万5000円)に、介

護医療保険料控除が新設され、

それぞれの保険料控除の適用限

度額が2万8000円に変更さ

れます。一般生命保険料控除と

個人年金保険料控除、介護医療

保険料控除を合計した控除適

用限度額が7万円になります。

控除額の計算方法について

は、表のとおりです。

新契約と旧契約の双方について

保険料控除の適用を受ける場

合の控除額の計算

新契約と旧契約の双方の支

払保険料について、一般の生命

保険料控除または個人年金保

険料控除の適用を受ける場合

の控除額は、それぞれ次の㊦お

よび㊧の金額の合計額(上限2

万8000円)になります。

㊦新契約の支払保険料について

は、上記①の表により計算し

た金額

㊧旧契約の支払保険料について

は、上記②の表により計算し

た金額

※上記の計算で算出された一般

生命保険料控除と個人年金

保険料控除、さらに介護医療

保険料控除を合計した控除

適用限度額が7万円になり

ます。

ただし、旧契約のみで計算し

た方が控除額が高くなる場合

は、旧契約のみを納税者が選択

することができます。

①平成24年1月1日以後に締結した保険契約等(新契約)

年間の支払保険料等	控除額
12,000円以下	全額
12,000円超32,000円以下	支払保険料等÷2 + 6,000円
32,000円超56,000円以下	支払保険料等÷4 + 14,000円
56,000円超	28,000円(上限)

②平成23年12月31日以前に締結した保険契約等(旧契約)

年間の支払保険料等	控除額
15,000円以下	全額
15,000円超40,000円以下	支払保険料等÷2 + 7,500円
40,000円超70,000円以下	支払保険料等÷4 + 17,500円
70,000円超	35,000円(上限)

問合せ 課税課市民税担当
☎0834-22-8273

報 情 ひろば

相談

国民健康保険料 夜間納付相談窓口

さまざまなる事情により、国民健康保険料を納期限内に納付することが困難な場合などの、夜間納付相談窓口を開設します。

日時 12月10日(月)～20日(木) 17時15分～19時(土・日曜日は、除く)

場所 保険年金課

問合せ 保険年金課徴収担当
☎0834-2280313

人権擁護相談・心配ごと相談 コアラザかの廳で開催

日時 12月10日(月)9時～12時

問合せ 鹿野総合支所地域政策課 ☎0834-682331

ゆめプラザ熊毛で開催

日時 12月11日(火)13時30分～15時30分

問合せ 熊毛総合支所地域政策課 ☎0833-920008

新南陽総合支所で開催

日時 12月20日(木)9時～12時

問合せ 新南陽総合支所地域政策課 ☎0834-614215

行政相談

国などの仕事についての、苦情や要望を相談してください。

コアラザかの廳で開催

日時 12月10日(月)9時～12時

ゆめプラザ熊毛で開催

日時 12月11日(火)13時30分～15時30分

生涯学習センターで開催

日時 12月12日(水)10時～12時

新南陽総合支所で開催

日時 12月20日(木)10時～12時、13～15時

問合せ 生活安全課市民相談センター ☎0834-2280320

住宅無料相談会

建物の新築や増改築、耐震化などに関する相談に応じます。

日時 12月8日(土)・22日(土)13時～16時

場所 市民館徳

問合せ 住宅課住宅企画担当
☎0834-228334、県建築士会徳山支部 ☎0834-285226

無料法律相談

日時 12月19日(水)9時～12時

場所 新南陽総合支所

相談員 弁護士

定員 12人(受け付け順)

申込み 12月10日(月)8時30分

分から、新南陽総合支所市民生活課 ☎0834-614104

子育て

単独不活化ポリオワクチンの追加接種

単独不活化ポリオワクチンの追加接種(4回目)が、定期接種(無料)で受けられるようになりました。

対象 生後3か月～7歳6か月未満で、初回接種(3回)が終了している人

接種方法 皮下接種

接種間隔・回数 初回接種から12か月～18か月後(最低6か月後に1回)

※この期間を過ぎた場合でも、7歳6か月までの間であれば、

お知らせ

交通遺児激励金などを支給

対象 交通遺児の保護者で、本市の住民基本台帳に記載がある人

※保護者が再婚(婚姻と同様の状態にある場合を含む)した場合は、対象になりません。

支給額 ▼激励金：▽小・中学校および高校などに就学している交通遺児1人につき3万円▽義務教育就学前の交通遺児1人につき2万円▼入学祝い金：小・中学校などに来春入学する交通遺児1人につき3万円▼卒業祝い金：中学校などを来春卒業する交通遺児1人につき5万円

申請書類 ①所定の申請書

②死亡した交通遺児の保護者の交通事故証明書(写し)

③死亡した交通遺児の保護者の死亡診断書(写し)④交通遺児と支給を受ける保護者との関係を証明する戸籍(除籍)全部事項証明

※平成23年度に、激励金などの支給を受けた人は、③を省略できます。

申請期限 平成25年1月31日(木)

※平成25年1～3月に交通遺児の保護者になった人は、その事実の発生した日から1か月以内に申請してください。

交通遺児すこやか基金

交通事故によって、保護者を失った児童などが心身ともに健やかに成長することを願い、交通遺児を激励するために、交通遺児すこやか基金を設けています。

趣旨に賛同する皆さんからの寄付をお願いします。

申請書類 ①所定の申請書

②死亡した交通遺児の保護者の交通事故証明書(写し)

③死亡した交通遺児の保護者の死亡診断書(写し)④交通遺児と支給を受ける保護者との関係を証明する戸籍(除籍)全部事項証明

※平成23年度に、激励金などの支給を受けた人は、③を省略できます。

申請期限 平成25年1月31日(木)

※平成25年1～3月に交通遺児の保護者になった人は、その事実の発生した日から1か月以内に申請してください。

交通遺児すこやか基金

交通事故によって、保護者を失った児童などが心身ともに健やかに成長することを願い、交通遺児を激励するために、交通遺児すこやか基金を設けています。

趣旨に賛同する皆さんからの寄付をお願いします。

申請書類 ①所定の申請書

②死亡した交通遺児の保護者の交通事故証明書(写し)

③死亡した交通遺児の保護者の死亡診断書(写し)④交通遺児と支給を受ける保護者との関係を証明する戸籍(除籍)全部事項証明

※平成23年度に、激励金などの支給を受けた人は、③を省略できます。

申請期限 平成25年1月31日(木)

※平成25年1～3月に交通遺児の保護者になった人は、その事実の発生した日から1か月以内に申請してください。



接種ができません。

費用 無料

場所 受託医療機関

持参物 母子健康手帳

問合せ 健康増進課企画調整

担当 ☎0834-228552

必着で、申請書を、持参・郵送(80円切手を貼った返信用封筒を同封)で、〒744-0061下松市大字河内340周南地区衛生施設組合総務課 ☎0833-432666

定時登録選挙人名簿の縦覧
12月1日現在で作成した、定時登録選挙人名簿および在外選挙人名簿の縦覧を行います。

日時 12月3日(月)～7日(金) 8時30分～17時

場所 選挙管理委員会事務局

問合せ 選挙管理委員会事務局 ☎0834-228521

市議会議中継チャンネルの変更
12月1日(土)から、シティーケーブル周南での市議会議中継の放送チャンネルが、111チャンネル(リモコン番号11)に変更になります。再度、チャンネルスキャンによる設定が必要です。

問合せ 議会事務局 ☎0834-228502、シティーケーブル周南 ☎0834-212647

ワンワン銀行
生後3週間から3か月までの子犬の譲渡会です。

日時 12月16日(日)9時～10時

※雨天の場合は、中止します。

犬の譲渡が終わらない場合は、12時まで延長します。

場所 大迫田墓地前

問合せ 環境政策課生活衛生・簡易水道担当 ☎0834-228322

献血日程
日時と場所 ▼12月19日(水)9時30分～11時：やまなみ荘 ▼20日(木)9時30分～12時：周南総合庁舎 ▼30日(日)10時～12時、13時15分～16時：イオンタウン周南

※30日(日)は、400ml献血限定です。

問合せ 生活支援課福祉調整担当 ☎0834-228465

周南市エコフェスタ
対象 市内に在住の小中学生

日時 12月25日(火)10時～17時

場所 リサイクルプラザパカサス環境館

内容 ▼小鳥のためのお家づく

パブリック・コメント

(仮称)市公共施設再配置計画(案)

市では施設の統廃合や転用等を進め、将来の財政運営の安定化を図るため、(仮称)周南市公共施設再配置計画を作成しています。案がまとまりましたので、現在、市民の皆さんからの意見を募集しています。なお、提出された意見には、個別の回答はしません。

閲覧期間 12月21日(金)まで

閲覧場所 行政改革推進室、市役所本庁市民ごらん、各総合支所情報公開窓口、各支所、市ホームページ

意見の提出 12月21日(金)までに、住所・氏名・電話番号・意見を、持参・郵送・ファクス・Eメールで、〒745-8655 岐山通1-1 行政改革推進室 ☎0834-228202・☎0834-228475・✉gyokaku@city.shunan.lg.jp

申込み 12月7日(金)～14日(金)9時～17時に、住所・氏名・学年・電話番号を、電話で、リサイクルプラザパカサス環境館 ☎0834-610802

キャンセル
申込み 12月7日(金)～14日(金)9時～17時に、住所・氏名・学年・電話番号を、電話で、リサイクルプラザパカサス環境館 ☎0834-610802

キャンドルガーデンin PH通り2012
テーマは「peace&happy & love」。約4000個のキャンドルが灯り、びーえつちびおりが「ときめき」の空間に変わ

催し
周南市エコフェスタ
対象 市内に在住の小中学生
日時 12月25日(火)10時～17時
場所 リサイクルプラザパカサス環境館
内容 ▼小鳥のためのお家づく

献血日程
日時と場所 ▼12月19日(水)9時30分～11時：やまなみ荘 ▼20日(木)9時30分～12時：周南総合庁舎 ▼30日(日)10時～12時、13時15分～16時：イオンタウン周南

市議会議中継チャンネルの変更
12月1日(土)から、シティーケーブル周南での市議会議中継の放送チャンネルが、111チャンネル(リモコン番号11)に変更になります。再度、チャンネルスキャンによる設定が必要です。

問合せ 議会事務局 ☎0834-228502、シティーケーブル周南 ☎0834-212647

ワンワン銀行
生後3週間から3か月までの子犬の譲渡会です。

日時 12月16日(日)9時～10時

周南地区衛生施設組合が、平成25・26年度に発注する工事、および物品の購入などの入札参加資格審査申請を受け付けます。

申込み 平成25年1月10日(木)～2月8日(金)9時～16時30分(土・日曜日・祝日は、除く)

県民手帳を販売中
事前に、県民手帳を申し込んでいる人は、代金500円を持参して、広報情報課や各総合支所、各支所で受け取ってください。なお、余分がありますので、希望する人に、代金引き換えで販売します。

問合せ 広報情報課統計担当 ☎0834-2286263

お知らせ

年末年始の交通安全県民運動 年末年始を無事故で明るく

期間 12月10日(月)～平成25年1月3日(木)

重点目標

子どもと高齢者の交通事故防止

- ▼高齢運転者標識(四つ葉マーク・紅葉マーク)を表示した車には、思いやりのある運転をしましょう。
- ▼高齢運転者は無理をせず、安全運転に努めましょう。
- ▼電動カーは、歩行者です。安全に利用しましょう。
- ▼道路横断時には、車が接近していないか安全をしっかり確認してから通行しましょう。

自転車の安全利用の推進

- ▼夜間はライトを点灯し、反射材の着用を努めましょう。
- ▼自転車の二人乗りや片手運転(傘差し、携帯電話の使用)や、ヘッドホンステレオなどを聞きながらの運転はやめましょう。
- ▼信号の順守、一時停止、左右の安全確認を徹底しましょう。

全ての座席のシートベルトとチャイルドシートの正しい着用の徹底

- ▼車に乗ったら、全席全員シートベルトを着用しましょう。
- ▼子どもには、体格にあったチャイルドシートをきちんと着けてあげましょう。

飲酒運転の根絶

- ▼飲酒運転は、大変危険な運転です。家庭や職場、地域で「飲んだら乗らない、乗るなら飲まない、飲ませない」の飲酒運転追放三ない運動を徹底しましょう。
- ▼自転車も飲酒運転は禁止です。絶対にやめましょう。

スピードダウンの推進

車を運転するときは、心に余裕を持ち、スピードダウンに努めましょう。

運動期間中の行事

「飲酒運転根絶&くつきりアップ作戦inツリーまつり」

反射材やチラシなどを配布して、飲酒運転の根絶と交通安全を呼びかけます。

日時 12月10日(月)17時20分～18時10分

場所 市役所前交差点付近～JR徳山駅前

問合せ 生活安全課生活安全担当 ☎0834-22-8240

冬のわんぱく村
～冬を楽しむ少年の集い～
対象 小学1～6年生
日時 平成25年1月5日(土)～7日(月)の2泊3日
場所 大田原自然の家
内容 野外炊事、キャンプファイヤー、班旗作りなど
定員 50人申し込み多数の場合は、抽選
参加料 7000円(食費・写真代・保険料など)
申込み 12月17日(月)までに、住所・氏名・性別・学校・学年・電話番号・保護者氏名・参加希望の動機を、郵送・ファクス・Eメールで、〒745-0511 中須北3194 大田原自然の家 ☎・FAX 0834-89-0461 ① ② ootabara@ccsnet.ne.jp

ます。

ライブ演奏、フードコートも実施します。

日時 12月15日(土)17時30分～20時30分

※雨天の場合は、中止します。

場所 ぴーえつちどり一帯
問合せ 中心市街地整備課生活性化担当 ☎0834-270070

ふるさと山口企業合同就職フェア

県内企業の採用担当者が、企業の概要などを個別ブースで面

談する就職フェアを開催します。

対象 ▼平成25年3月に、高校卒業予定の人(高校生は、学校を通じて、事前に申し込みが必要)

▼平成25年3月に、大学・短大などを卒業予定の人 ▼求職中の人

日時 12月18日(火) ▼高校の部

：10時～12時 ▼学生(高校生以外)・一般の部：10時～12時30分、13時30分～16時

場所 山口グランドホテル(山口市)

参加料 無料

問合せ 商工振興課企業立地・労働担当 ☎0834-22837

1、県若者就職支援センター ☎083-976-1145 URL <http://www.joby.jp/>

市民活動ギャラリー

やまぐち連句会が、何人かで五・七・五、七・七を交互に付けていく連句をPRします。前句への付け句の、一般募集もします。

日時 12月2日(日)～27日(木)

▼平日：8時30分～22時 ▼土・日曜日・祝日：9時～20時

※12月4日(火)・18日(火)は、休館します。

入場料 無料

場所 市民活動支援センター 徳

問合せ 市民活動支援センター ☎0834-337700

子ども料理教室

対象 市内に在住、または通学する小学生

日時 12月27日(木)9時30分～13時

場所 徳山保健センター

内容 自分の食や健康、また自ら調理することに興味や関心を持ち、実践できる機会として、楽しい食育ゲームとバラ

募 集

市立保育園臨時保育士

資格 保育士の資格を持ち、市内の保育園に勤務可能な人

場所 市立保育園

勤務時間 月20日で▼1日7時間45分▼1日5時間▼1日4時間

報酬(日額) 7330円、時間

9200円程度

選考 面接

申込期間 随時受け付け

申込み 履歴書・保育士証の写しを、持参で、ごども家庭課保育

所担当 ☎08334-228455

市民ソフトバレーボール

初心者&高齢者大会

市周南総合スポーツセンター

竣工20周年を記念し、本市が推進する我がまちスポーツ推進事業の一つとして、ソフトバレー

ボールの大会に参加したことの無い初心者チームと高齢者チーム

を対象とした大会を開催します。

対象 周南地域(周南・下松・光市)に在住、または通勤・通学する初心者、高齢者チーム

日時 平成25年2月17日(日)9時

場所 キリンビバレッジ周南総合スポーツセンター 徳

定員(1チーム) 4~8人以内
参加料(1チーム) 1000円

申込み 12月3日(月)~平成25年1月29日(火)に、体育協会ホームページ <http://www.shunan-takyo.or.jp/>で配布

する申込書を、持参・郵送で、〒745-0045徳山港町3-21

文化スポーツ課

問合せ 文化スポーツ課スポーツ担当 ☎08334-228624、

体育協会 ☎08334-28831

1、市ソフトバレーボール連盟北栄さん ☎08334-317212

倉本聰さんの演劇ボランティア

富良野GRUPの演劇公演

を手伝ってみませんか。

対象 市内に通学する中学生

期間 12月~平成25年2月

内容 宝くじ文化公演(明日、悲別で)スタッフとしての事前準備と当日運営

場所 文化会館 徳、および周陽公民館 徳

定員 10人程度受け付け順

参加費 2000円(チケット代、昼食込)

申込み 12月10日(月)までに、住所・氏名・電話番号・生年月

日を、電話で、文化スポーツ課文化担当 ☎08334-228622

伝言板

皆さんの活動耳より情報

■えほん・木のおもちゃ展

●日時/12月16日(日)9時30分~15時 ●場所/新南陽ふれあいセンター ●内容/絵本と木のおもちゃの展示、読み聞かせ、手作り小物コーナー ●問合せ/わくわくドキドキしんなんよう藤井さん ☎0834-63-0287、若松さん ☎0834-64-3923

■認知症予防講演会

認知症の知識を正しく知るための、保健師および精神科系の医師によるセミナーです。 ●日時/12月16日(日)13時30分~16時 ●場所/サンウイング熊毛 ●講演/▼はじめよう!認知症予防~今、あなたにできることは?~ ▼脳を守って、いつまでもあなたらしく! ●定員/300人(受け付け順) ●参加料/無料 ●問合せ/勝間コミュニテ

市民の皆さんの団体などが行う、行事や催しなどのお知らせを募集します。

イ推進協議会 ☎0833-92-0043

■手作り作家展・お正月展

●日時/12月19日(水)・20日(木)10時~15時 ●場所/布工房・アートギャラリー 徳 ●内容/お正月飾り・えと人形・ちりめん細工・和小物・創作服を展示販売、ちりめん細工教室 ●問合せ/布工房 ☎090-7541-8948

■正月用しめ縄作り

●日時/12月23日(祝)9時~15時(雨天決行) ●場所/ゆめプラザ熊毛 ●参加料/大人200円・子ども無料 ※おむすび、豚汁を用意します。(無料) ●定員/25人(受け付け順) ●持参物/はさみ・ハンカチ ●申込み/12月9日(日)までに、白井さん ☎0833-91-0260

■徳山ロードレース大会

●対象/市内に在住、または通勤・通学する人 ●日時/平成25年1月6日(日)8時~ ●場所/市陸上競技場周

辺 徳 ●内容/小学生の部~壮年50歳以上までの16部門 ●参加料/無料 ●申込み/12月22日(土)までに、体育協会 ☎0834-28-8311

■周南ベテラン会卓球大会

●対象/35歳以上の人 ●日時/平成25年1月14日(祝)8時10分~ ●場所/キリンビバレッジ周南総合スポーツセンター 徳 ●試合方法/3混合ダブルスでチーム戦 ●定員/504人(受け付け順) ●参加料/1人1,200円(弁当代含む) ●申込み/12月13日(木)~19日(水)に、周南ベテラン会橋本さん ☎0834-22-9327

■合気道の稽古生

●日時/毎週日曜日、13時~14時 ●場所/熊毛武道館 ●会費/無料 ※ただし、昇級・昇段を希望する人は、本部への入会(会費/毎月3,000円)が別途必要です。 ●問合せ/万生館合気道山口県支部有海さん ☎080-6315-6186

掲示板

市以外からのお知らせ

■体育協会新南陽支部事務所移転

●期日/12月1日(土) ●移転場所/新南陽球場 ●窓口対応業務・鍵の貸出の時間/月～土曜日8時30分～19時、日曜日・祝日8時30分～17時30分 ●問合せ/体育協会新南陽支部 ☎0834-62-2678

■ねんきん・労働無料相談会

●日時と内容/12月8日(土)10時～12時、個別相談会 ●場所/徳山社会福祉センター ●持参物/年金手帳、年金証書、印鑑(認め印)、職歴のメモなど ●問合せ/県社会保険労務士会徳山支部 辰川さん ☎0834-83-3883

■ひきこもりを考えるフォーラム

●日時/12月15日(土)13時30分～15時 ●場所/県周南総合庁舎 ●演題/「ひきこもり」問題への家族・地域の取り組み ●講師/小野善郎さん(医師) ※手話通訳・要約筆記があります。 ●入場料/無料 ●問合せ/県精神保健福祉センター ☎0835-27-3480

■ボートレーサーをめざす人へ説明会

●日時/平成25年1月13日(日)13時～ ●場所/ボートレース徳山 ●内容/仕事内容説明、試験体験、ペアボートの試乗会など ●定員/20人 ●申込み/平成25年1月7日(月)までに、日本モーターボート競走会中四国支局 ☎086-441-3183・URL <http://www.jlc.ne.jp/bosyu/pc/chushikoku/>

12月の納付

固定資産税 3期
介護保険料 7期
国民健康保険料 7期
後期高齢者医療制度保険料 6期



20歳になる子どもが、成人式に出席を希望しているのですが、現在住民票が周南市にありません。

周南市に住民票がなくても成人式に出席することができますか。できるとしたら、何か手続きは必要ですか。



本市の成人式は、平成25年1月13日(日)に、文化会館で開催します。

就職や進学などで、市外へ転出さ

れ、本市に住民票がなくても、平成4年4月2日

から平成5年4月1日生まれの人であれば、成人式に出席することができます。

成人式に出席を希望される人は、12月25日(火)までに、生涯学習課に連絡してください。

問合せ 生涯学習課青少年教育担当 ☎0834-22-8697



123 周南市



人のうごき(10月31日現在)

【人口】151,354人(前月比 -55人)

【男】73,116人(前月比 -10人)

【女】78,238人(前月比 -45人)

●出生121人 ●死亡117人

●転入347人 ●転出406人

【世帯】67,816世帯(前月比 +5世帯)



火災件数(10月の発生件数)

5件(平成24年の累計 49件)



交通事故件数(10月の発生件数)

死者数1人(平成24年の累計5人)

負傷者数72人(平成24年の累計751人)



登録すると、登録された携帯電話やパソコンに、市から災害・緊急時のお知らせや気象情報のEメールが配信されます。shunan@xpressmail.jpに空メールを送信し、返信されたEメールの内容に従って登録してください。



市政情報番組 周南市市政だより

安野光雅展 (12月放送分)

- シティーケーブル周南(12チャンネル) 毎日6時・15時・22時
- Kビジョン(アナログ11チャンネル・デジタル12チャンネル) 毎日6時30分・14時・24時30分
- メディアリンク(アナログ5チャンネル) 毎日7時・14時・21時
- 岐北テレビ(12チャンネル) 毎日6時・12時・19時30分・23時
- 市政だよりバックナンバー
URL <http://www.city.shunan.lg.jp/section/kohojoho/info/catv/>

市ホームページ 広報しゅうなん

- 広報しゅうなん(pdfファイルで配信)
URL <http://www.city.shunan.lg.jp/section/kohojoho/info/>
- 音訳広報(mp3ファイルで配信)
URL <http://www.city.shunan.lg.jp/section/kohojoho/info/voice/>

正解者の中から 抽選で5人に 図書カードを プレゼント

(応募総44通)
田村佳子さん
実近節子さん
山富美子さん
美恵子さん、内
当選者 池田晴美さん、井上

前回の答え ①11月2日(金)
担当者 岐山通1-1広報情報課広報

はがきで、〒745-8655
住所・氏名・年齢・電話番号を、
報の記事に対する意見や感想・

応募方法 12月10日(月)必着
③山口県議会議員選挙

②衆議院議員選挙
①参議院議員選挙
選挙は?

12月16日(日)に投票される
12月16日(日)に投票される

プレゼントクイズ

2013年 新年はじめから差をつけるなら

年賀状印刷

A New Year's Card Print

お申込みの方へパンフレットを無料送付致します。お問合せください。

喪中印刷も
あります

印刷料金 **オススメはやっぱり鮮やかなカラー!!**

枚数	販売価格(税込)		
	フルカラー	2・3色刷	1色刷
50枚	4,263円	2,961円	2,604円
100枚	6,289円	4,263円	3,864円
150枚	8,095円	5,208円	4,935円

※データ作成料は、料金に含まれています。
※ロゴなどのスキャニングや、特殊なトレースは別途料金となります。フリーの文章は別途1,050円(税込)となります。

100種類の
バラエティに富んだ
デザイン量

仲の良い
友達や
仲間には…

普段会えない
ご友人や
ご親戚に…

仕事関係や
お世話になっ
た方に…

年賀ハガキは、
当方で
ご用意いたします。

パンフレットでのお申込み期限 **12月17日(月)迄**

お申し込み後の原稿内容の修正・変更および取り消しは原則としてお受けできません。※お年玉付き年賀ハガキはこちらでもご用意承ります。(無地・1枚50円) ※お持ち込み頂いた官製年賀ハガキのお年玉抽選番号はお納めするハガキとは異なります。ご了承ください。 ※お渡しは校正確認後、約1週間かかります。(土日祝を除く) ※オリジナルは、別途料金となります。(写真は1点525円別途料金)

お問合せお申込み **(株)ふじたプリント社 年賀状係** 電話 **0834-25-1600**
〒745-0801 山口県周南市久米田中3918

冬。お家であたたかいコーヒータイムを・・・

冬のコーヒーフエアー

12/1(土)～12/7(金)7日間 コーヒーボーイ全店にて

家庭用焙煎豆

今年人気のお豆が勢揃い、焼立てを特価でどうぞ

冬のコーヒーフット

ワントリップのギフトが人気、バリエーションもたくさん、予約発送承ります



本店焙煎工場
周南市二番町2-9 TEL0834-22-3543

PH通り店
周南市新町2-9-1 TEL0834-27-5720
光店・山口店 4店で開催



COFFEEBOY

1961

コーヒーの香りでいっぱい…

徳山コーヒボーイ 検索



新築そっくりさん 完成現場見学会 築140年

12/1(土) 10:00～19:00
2(日) 10:00～16:00

新ストーブ実演



会場 周南市呼坂755
(国道2号線 勝間交差点を過ぎ、松本医院の先を左折し、直進後すぐ)

1棟まるごとリフォームした「古民家再生」の現場を実際にご覧ください。



住友不動産
新築そっくりさん

山口東ショールーム 下松市望町1-9-1
☎ 0120-313-231

新築そっくりさん 検索

見学会当日電話受付担当者/サエキ
TEL 080-1640-2389

広告の内容については、直接広告主に問い合わせてください。
広告掲載の申し込みは、株式会社ふじたプリント社 ☎0834-25-1600まで。