周南市全図

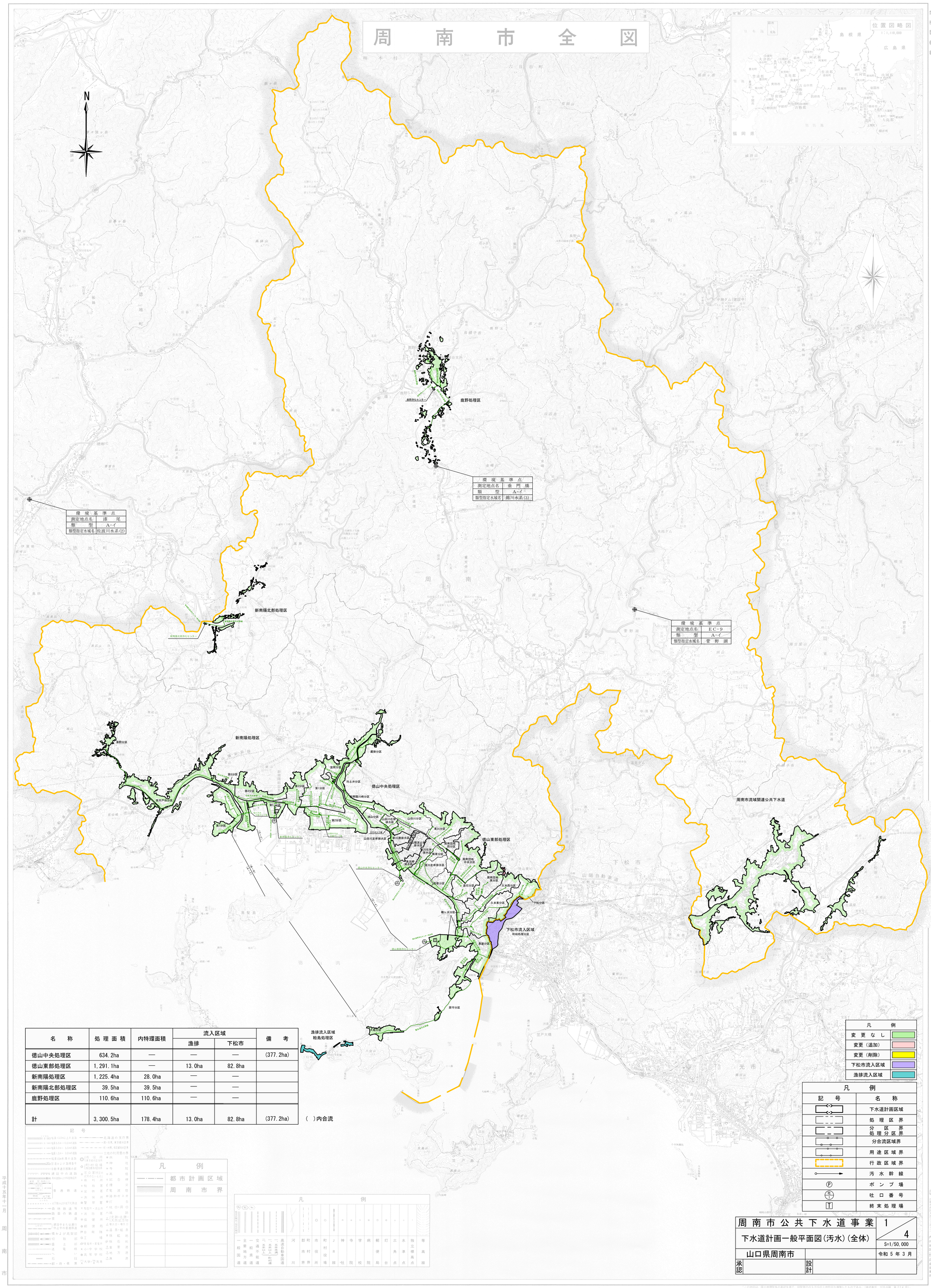

環境基準点	
測定地点名	漆尾
類型	A−イ
類型指定水域名	佐波川水系(2)

環境基準点	
測定地点名	垂門橋
類型	A−イ
類型指定水域名	錦川水系(3)

環境基準点	
測定地点名	EC−9
類型	A−イ
類型指定水域名	菅野湖

名称	処理面積	内特環面積	流入区域		備考
			漁排	下松市	
徳山中央処理区	634.2ha	—	—	—	(377.2ha)
徳山東部処理区	1,291.1ha	—	13.0ha	82.8ha	
新南陽処理区	1,225.4ha	28.0ha	—	—	
新南陽北部処理区	39.5ha	39.5ha	—	—	
鹿野処理区	110.6ha	110.6ha	—	—	
計	3,300.5ha	178.4ha	13.0ha	82.8ha	(377.2ha)

( )内合流

凡例	
変更なし	
変更(追加)	
変更(削除)	
下松市流入区域	
漁排流入区域	

凡例	
記号	名称
	下水道計画区域
	処理区界
	分区界 処理分区界
	分合流区域界
	用途区域界
	行政区域界
	汚水幹線
Ⓟ	ポンプ場
吐口番号	吐口番号
T	終末処理場

凡例	
	都市計画区域
	周南市界

周南市公共下水道事業	1/4
下水道計画一般平面図(汚水)(全体)	S=1/50,000
山口県周南市	令和5年3月
承認	設計

1 : 50,000

1000 500 0 1000 2000 3000 4000m

平成十五年十一月 周南市

禁複製転載

この地図は、国土地理院長の承認を得て、同院発行の5万分の1地形図を複製したものである。(承認番号 平15中複、第224号)