

広報

しゅうなん

周南

2

2012

1日号

No.211

徳山・新南陽地域の 水道料金を統一します

非常勤嘱託職員募集

市・県民税の扶養控除の額が変わります

今回の
表紙

どうぞう こうしょう
銅造洪鐘

鎌倉時代の技法をよく表している洪鐘です。元暦元(1184)年、壇ノ浦合戦直前の戦の際に流矢が当たった鐘と、造り直した鐘を合わせて、改めて元応2(1320)年に造り直したことが銘文に記されています。(市指定文化財 徳山地域、遠石八幡宮)

6月使用分から

徳山・新南陽地域の

水道料金を統一します

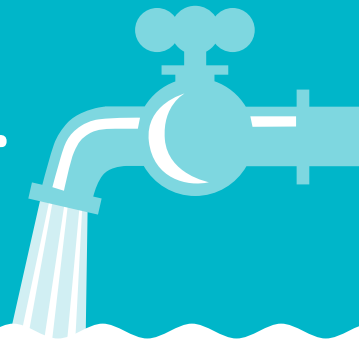

徳山・新南陽地域で異なっていた料金体系を次のとおり統一します。

水道料金

下表のとおり、水道料金を口径別料金体系で統一し、公衆浴場および船舶、臨時、特別用の料金を統一します。

共用給水制度

マンションなどの集合住宅の算定方法を統一します。

改定日

6月1日使用分から、新料金で算定します。

水道加入金

新たに建物を建てる場合など、水道の供給を開始する時に負担してもらう水道加入金を統一します。(別表参照)
なお、水道加入金は、4月1日から改定します。

お知らせ

●引越しの際は連絡を

上下水道の使用について、開始や中止する場合、元栓の開閉や料金の精算が必要です。
必ず何日か前に、転居先・転

居日などを上下水道局に連絡してください。なお、口座精算の場合は、残高確認をお願いします。

●検針に協力を

2か月ごとに、水道メーター検針を行います。円滑な検針のため協力をお願いします。なお、建物を解体する時には、事前に連絡してください。

●料金の支払い

上下水道料金の支払いは、便利な口座振替を利用してください。

問合せ

●水道料金の改定

上下水道局お客様サービス課 ☎0833422-8656

●水道加入金

上下水道局水道工務課 ☎083422-8610

●水道使用届

上下水道局お客様サービス課 ☎0833422-8617

●水道メーター検針

上下水道局お客様サービス課 ☎0833422-8608

■ 料金体系表 (2か月分)

区分		改定後	現行	
			徳山地域	新南陽地域
口径別 基本料金	13 ミリメートル	1,050 円	1,386 円	1,071 円
	20 ミリメートル	1,050 円	2,310 円	1,071 円
	25 ミリメートル	2,730 円	3,150 円	3,150 円
	30 ミリメートル	4,620 円	4,620 円	—
	40 ミリメートル	8,820 円	8,820 円	21,000 円
	50 ミリメートル	19,740 円	19,740 円	44,100 円
	75 ミリメートル	52,500 円	42,000 円	102,900 円
	100 ミリメートル	105,000 円	81,900 円	231,000 円
	150 ミリメートル	247,800 円	224,700 円	546,000 円
	200 ミリメートル	443,100 円	443,100 円	840,000 円
従量料金	第1段階(1~20立方メートル)	73.50 円	71.40 円	987 円※ 105.00 円
	第2段階(21~40立方メートル)	150.15 円	170.10 円	141.75 円
	第3段階(41~60立方メートル)	202.65 円	212.10 円	170.10 円
	第4段階(61立方メートル以上)	229.95 円	242.55 円	197.40 円

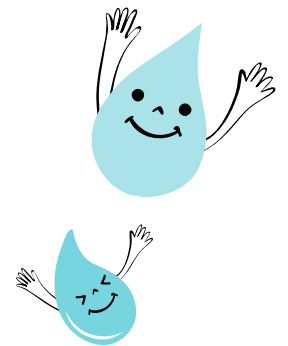

※14立方メートルまで一律

★ 新たな料金体系での計算例 (2か月分)

口径 13 ミリメートルの 家庭の場合ご使用水量	改定後	現行	
		徳山地域	新南陽地域
30 立方メートル	4,021 円	4,515 円	4,105 円
40 立方メートル	5,523 円	6,216 円	5,523 円
50 立方メートル	7,549 円	8,337 円	7,224 円

口径 50 ミリメートルの 事業所の場合ご使用水量	改定後	現行	
		徳山地域	新南陽地域
800 立方メートル	198,429 円	208,299 円	198,513 円
1,000 立方メートル	244,419 円	256,809 円	237,993 円
1,200 立方メートル	290,409 円	305,319 円	277,473 円

■ その他の用途の料金体系表(2か月分)

区分		改定後
公衆浴場	基本料金	各口径別の基本料金
	従量料金	200立方メートルまで一律8,400円 201立方メートルから 1立方メートルにつき73.50円

区分		改定後
船舶・臨時・特別用	基本料金	用途別の区分が廃止されます。 一般の料金体系表が適用されます。
	従量料金	

■ 共用給水に関する料金(2か月分:集合住宅に適用)

改定後	現行	
	徳山地域	新南陽地域
届出使用世帯の使用水量を均等とみなし、総使用水量を使用世帯で除した水量で従量料金を算出します。	届出使用世帯の使用水量を均等とみなし、総使用水量を使用世帯で除した水量で従量料金を算出します。	基本料金を、口径25ミリメートルとみなします。 (口径25ミリメートルを超える場合) ●14立方メートルまで…987円 ●15立方メートル以上…1立方メートルにつき141.75円 (第3、第4段階は適用しません)

※実際に使用されている戸数の届出により、水道従量料金の通増を緩和できる場合があります。このたびの改定で、算定方法が変わる新南陽地域の共用給水使用者(管理組合など)には申請書を送付します。(4月送付予定)

★ 新たな料金体系での計算例(2か月分)

(例)口径40ミリメートルで総使用水量が、1,500立方メートルである集合住宅において、届出戸数が50世帯で世帯平均水量が30立方メートルとなる場合

改定後		基本料金	8,820円
		従量料金	第1段階73.50円×20立方メートル×50戸+第2段階150.15円×10立方メートル×50戸=148,575円
		合計	157,395円
現行	徳山地域	基本料金	8,820円
		従量料金	第1段階71.40円×20立方メートル×50戸+第2段階170.10円×10立方メートル×50戸=156,450円
		合計	165,270円
	新南陽地域	基本料金	3,150円
		従量料金	493.50円×2か月+141.75円×1,486立方メートル=211,627円
		合計	214,777円

■ 水道加入金

別表

区分		改定後
水道加入金	13ミリメートル	52,500円
	20ミリメートル	52,500円
	25ミリメートル	126,000円
	30ミリメートル	226,800円
	40ミリメートル	399,000円
	50ミリメートル	714,000円
	75ミリメートル	1,890,000円
	100ミリメートル	3,623,550円
	150ミリメートル	10,523,100円
	200ミリメートル	24,150,000円

水道管の
布設替工事



平成24年度

非常勤嘱託職員 募集

- ※申込書は、各担当・市ホームページで配布します。(履歴書は市販のもの)
- ※通勤手当は、片道の通勤距離が2km以上あり、交通用具を使う場合、距離に応じた通勤手当相当額を報酬に上乗せして支給します。(上限5,000円)
- ※職種によっては、社会保険や雇用保険の適用があります。
- ※公務災害補償制度があります。

雇用期間 4月1日～平成25年3月31日

勤務場所	業務内容	対象	勤務日数	勤務時間	定員	報酬(月額)	申込み	選考
■総務課行政担当 ☎0834-22-8261								
本庁舎	来庁者駐車場整理業務	市内に在住する人	12日/月	8時30分～17時15分	1人	75,600円程度	2月17日(金)までに、申込書を、総務課	書類・面接
	電話交換案内業務	電話交換業務の経験がある人	22日/月	8時30分～13時、または12時45分～17時15分	1人	85,100円程度	2月17日(金)までに、申込書を、総務課	書類・面接
■リサイクル推進課(リサイクルプラザ) ☎0834-61-0310								
リサイクルプラザ	ごみ搬入立会監視指導	監視指導経験のある人(警備員経験者も可)	17日/月	8時15分～17時	4人	116,900円程度	2月15日(水)までに、申込書を、リサイクルプラザまたはリサイクル推進課	書類・面接
市衛生センター	市衛生センターの維持管理	衛生センター、下水道処理場およびこれらに類する施設の運転維持管理業務に1年以上携わった経験がある人	17日/月	8時30分～17時15分	1人	145,800円程度	2月15日(水)までに、申込書を、リサイクルプラザまたはリサイクル推進課	書類・面接
■協働推進課(市民活動支援センター) ☎0834-33-7700								
市民活動支援センター	市民活動に関する各種の支援業務	パソコンの操作ができる人	15日/月	8時30分～17時15分	2人	103,100円程度	2月15日(水)までに、申込書を、協働推進課	書類・面接
■福祉政策課介護認定・審査担当 ☎0834-22-8343								
福祉政策課	介護認定調査員(月額制)	普通自動車運転免許を持ち、次のいずれかに該当する人▼介護保険法に規定する介護支援専門員▼保健師・看護師・准看護師・理学療法士・作業療法士・社会福祉士・介護福祉士の資格を持つ人▼訪問介護員養成研修1・2級課程を修了した人▼5年以上の介護業務従事者	17日/月	8時30分～17時15分	7人	139,500円程度	2月29日(水)までに、「月額制」か「請負制」を表示の上、履歴書を、福祉政策課介護認定・審査担当	書類・面接
	介護認定調査員(請負制)	調査対象者との調整による			若干名	調査1件当たり3,500円程度		
	介護保険認定審査会事務	次のいずれかに該当する人▼介護保険法に規定する介護支援専門員▼保健師・看護師・准看護師・理学療法士・作業療法士・社会福祉士・介護福祉士の資格を持つ人▼訪問介護員養成研修1・2級課程を修了した人▼5年以上の介護業務従事者	17日/月	8時30分～17時15分 ※ただし、審査会開催日(毎週火曜日)の隔週は、13時～20時45分		若干名	116,900円程度	

勤務場所	業務内容	対 象	勤務日数	勤務時間	定員	報酬(月額)	申込み	選考
■社会課☎0834-22-8453								
社会課	生活保護医療 審査事務	市内に在住し、医療事務の 資格を持ち、パソコン操作 ができる人	17日/月	8時30分～ 17時15分	1人	116,900円程度	2月15日(水)までに、 履歴書を、社会課	書類・ 面接
■こども家庭課こども未来担当☎0834-22-8457								
子育て交流セ ンター・各子 育て支援セン ター	子育て交流・子 育て支援セン ター指導員	保育士、または幼稚園教諭 の資格を有する人	13日以内 /月	8時30分～ 17時15分	1 人 程 度	96,400円程度	2月13日(月)まで に、申込書・作文「子 育てを支援する地 域社会作りについ て」(800字以内)を、 こども家庭課	作文・ 面接
ファミリーサ ポートセンター (子育て交流 センター内)	ファミリーサポ ートセンターア ドバイザー	子育て支援に興味のある人 でパソコンの操作ができ、 普通自動車運転免許を有す る人	11日/月	8時30分～ 17時15分	1人	82,500円程度		
■こども家庭課保育担当☎0834-22-8455								
市立保育園	栄養士	栄養士の資格を有する人	20日/月	8時30分～ 17時15分	3 人 程 度	148,400円程度	2月13日(月)まで に、申込書・作文「私 が目指す栄養士とは」 (800字以内)を、こ ども家庭課	作文・ 面接
■地域医療政策課鹿野診療所担当☎0834-68-2192								
鹿野診療所・ 須金診療所	看護師業務	看護師の資格を持つ人	12日/月	8時～16時 45分・8時30 分～17時15 分・9時～17 時45分	1人	114,600円程度	2月15日(水)まで に、申込書を、地 域医療政策課ま たは鹿野診療所	書類・ 面接
■健康増進課地域保健担当☎0834-22-8553								
健康増進課(徳 山保健センタ ー内)	一般事務補助	パソコンの操作ができる人	17日/月	8時30分～ 17時15分	1人	116,900円程度	2月15日(水)まで に、申込書を、健 康増進課	書類・ 面接
■新南陽総合支所地域政策課☎0834-61-4215								
新南陽総合支所	電話交換・受 付案内	市内に在住し、電話交換業 務の経験があり、かつ窓口 事務ができる人	22日/月	8時30分～ 13時、または 12時45分～ 17時15分	1人	87,800円程度	2月15日(水)まで に、履歴書を、新 南陽総合支所	書類・ 面接
■鹿野総合支所地域政策課☎0834-68-2331								
鹿野総合支所	マイクロバス 運転士	中型免許(限定なし)以上の 運転免許を有する人	15日/月	8時30分～ 17時15分	1人	103,100円程度	2月24日(金)まで に、履歴書を、鹿 野総合支所地域 政策課	書類・ 面接
■中央公民館(生涯学習センター)☎0834-22-8690								
周陽公民館・遠 石公民館・秋月 公民館	公民館主事	パソコンの操作ができ、公 民館活動に興味がある人	17日/月	8時30分～ 17時15分	各 館 1 人	116,900円程度	2月14日(火)まで に、履歴書を、中 央公民館	作文・ 面接
■文化スポーツ課文化担当☎0834-22-8622								
新南陽民俗資 料展示室	管理運営業務	民俗資料や文化財の知識 がある人	15日/月	8時30分～ 17時15分	1人	103,100円程度	2月15日(水)まで に、履歴書を、文 化スポーツ課	書類・ 面接
■中央図書館☎0834-22-8682								
中央図書館・ 新南陽図書館 ・鹿野図書館	図書館司書業務	司書資格を持つ人、3月末 までに資格取得見込みの 人、または1年以上図書館 実務経験のある人	17日/月	図書館によ り異なる。土・ 日曜日勤務 あり	5人	116,900円程度	2月15日(水)まで に、履歴書・作文「 図書館と私」(1,000 字以内)を、中央 図書館	作文・ 面接

※募集要項の詳細内容は、各担当まで問い合わせてください。

税制改正についてのお知らせ

市・県民税の 扶養控除の額が変わります

問合せ 課税課市民税担当 ☎0834-22-8273

A.2

年齢ごとの扶養控除額は、下表のとおりです。

はいくらになりますか？

Q.2

扶養親族の年齢によって、扶養控除額が変わることになりますが、具体的に年齢ごとの控除額はいくらになりますか？

なお、19歳以上23歳未満の親族の扶養控除額は、45万円のまま変わりません。

A.1

16歳未満の年少扶養親族に対する扶養控除(33万円)が廃止され、また、16歳以上19歳未満の特定扶養親族に対する扶養控除の上乗せ部分(12万円)も廃止され、45万円から33万円に変更になります。

ようか？

Q.1

扶養控除の見直しとは、具体的にどのようなように変わるのでしょ

平成24年度市・県民税にかかる税制改正Q&A

税制改正による、平成23年分からの所得税における扶養控除の見直しに伴い、平成24年度の市・県民税でも扶養控除の見直しが行われます。

■ 年齢ごとの扶養控除額

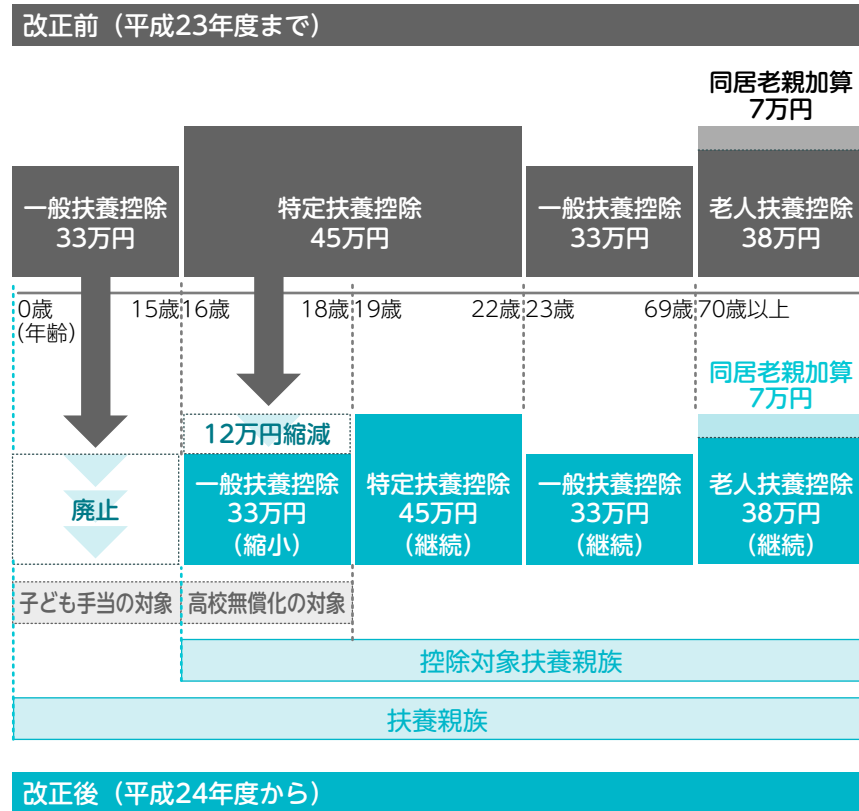



Q.3 扶養控除の見直しが反映された市・県民税を納めるのは、いつからになりますか？

A.3 普通徴収(納付書や口座振替)の人は、平成24年6月中旬に郵送する納税通知書から、また給与からの特別徴収(天引き)の人は、平成24年6月の給与からの変更になります。

Q.4 16歳未満の年少扶養親族に対する扶養控除が廃止になりますが、16歳未満の扶養を申告する必要がありますのでしょうか？

A.4 市・県民税の非課税限度額(非課税から課税になる金額)の算定には、16歳未満の扶養親族の人数も必要になりますので、市・県民税の申告や所得税の確定申告の際には申告してください。

Q.5 同居特別障害者加算も変更されますが、どのように変更されるのですか？

A.5 改正前は、扶養親族または控除対象配偶者が同居の特別障害者である場合、扶養控除または配偶者控除に23万円を加算する方式でしたが、年少扶養親族に対する扶養控除が廃止されたことに伴い、特

別障害者控除額(30万円)に23万円を加算する方式に改正されます。よって、同居特別障害者の控除額は、53万円になります。
また、16歳未満の年少扶養親族が障害者である場合には、年少扶養控除は廃止されますが、障害者控除は引き続き受けることができます。

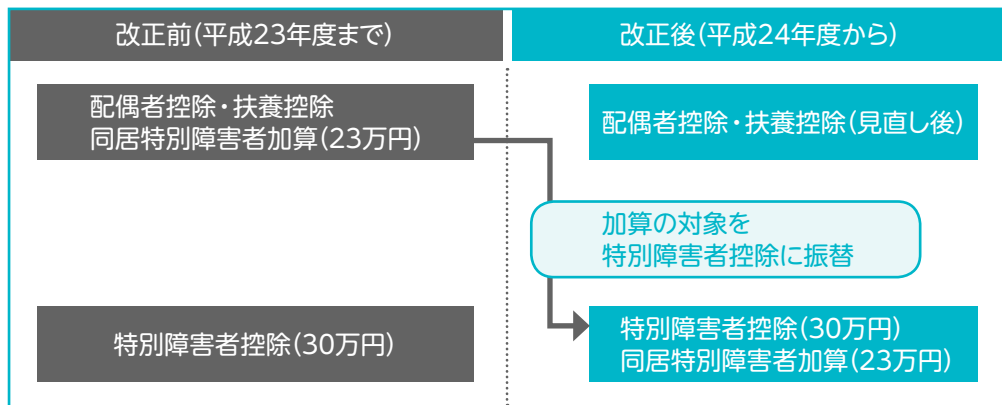

Q.6 市・県民税の金額は、どのくらいかわるのですか？

A.6 次の具体例のとおり、変更になります。

【例】 17歳、13歳の子どもと、特別障害者で同居の母(66歳)の3人を扶養している場合

<平成23年度まで> (控除対象：平成22年分まで)		<平成24年度から> (控除対象：平成23年分から)	
扶養控除		扶養控除	
子(17歳)	45万円	子(17歳)	33万円
子(13歳)	33万円	子(13歳)	0円
母(66歳)	56万円	母(66歳)	33万円
	(33万円+23万円)		
障害者控除(特別障害者)		障害者控除(同居特別障害者)	
母	30万円	母	53万円
			(30万円+23万円)
合計164万円		合計119万円	

変更前と変更後を比べると、控除合計が45万円減っているため、年税額はおよそ4万5000円増えます。
(その他の所得や控除の状況にもよります)



人生の再出発を 温かく後押ししたい



周南保護区保護司会
会長
三戸則正さん

「再」 び立ち直っていく人を
見守るのは、最高の喜
びです」と語るのは、周南保護区
保護司会会長の三戸則正さん
です。
保護司とは、犯罪や非行に陥
った人々を、再び過ちを犯すこ
とのないようには助けをする非
常勤の国家公務員です。対象者
と面接を行い、助言や就労の手
助けをする保護観察を中心に、
社会復帰を円滑に進めるための
環境整備や犯罪予防活動など
を行っています。



「社会を明るくする運動」をはじめ、さまざまな活動を行っています

が、子育てにも役に立つのでは
と思います。保護司の活動
は、いつもうまくいく訳ではあ
りません。それでも、一生懸命に
やると、相手も変わってくれま
す」と話します。
三戸さんが会長を務める周
南保護区保護司会には、67人の
保護司が在籍し、6つの専門部
会があります。対象者を受け入
れてくれる企業の開拓を行う協
力組織部会をはじめ、それぞれ
の専門部会が活発に活動してい
ます。この専門部会の活動が評
価されて、平成23年、優れた更
生活動に贈られる瀬戸山賞を
受賞しました。
「先輩たちが基礎を作ってく
れたからこそ、頂けた賞だと思
っています。これからは、新しい
保護司を育てていく事にも力を
入れていきたいと思っています」
と三戸さんは生き生きと話し
ます。

市長 随想

「周年記念」を
まちづくり
に活かそう



周南市長 木村健一郎

今年には「周年記念」が集中す
る、アンバーサリイ（記念日・イ
ヤー）です。
徳山港が開港し、特別輸出
入港に指定されて90周年。中心
市街地では、銀南街と中央街
が60周年、銀座商店街が50周
年を迎えます。

市でも、文化会館が30周年、
総合スポーツセンターが20周
年など、さまざまな団体や施設
が各周年を迎えます。

私は、これらの「周年記念」を
有機的に結び付け、いろいろな
イベントをコーディネートして
まちの活性化を図り、来年の周
南市誕生10周年につなげたい
と思っています。

個人には、
成人式や還
暦、喜寿、米
寿などさま
ざまな節目

「周年記念は、ただ単にお祝
いをしたり、過去を懐かしく振
り返つたりするだけでなく、未
来へ向けての夢や思いを強く
描き出すためにあるのだと、私
は考えます。

私たちは、常に時代の流れを
見極め、前進していかなければ
なりません。

今年巡ってきた多くの「周年
記念」を、ただの通過点に終わ
らせることなく、市民の
皆さんと一緒に
皆さんと一緒になって、
将来への確かな目標と夢
の実現に向けて、一歩を
踏み出すための記念の
年にしましょう！





1/5 消防出初式
場所: キリンビバレッジ周南総合スポーツセンター

出初式で防火意識を新たに

新春恒例の消防出初式が、キリンビバレッジ周南総合スポーツセンターで行われました。分列行進には、和光保育園の園児たちも参加し、元気よく防火を呼び掛けました。消防車も続々と登場し、沿道の子もたちからは歓声が上がりました。最後は青や黄など色鮮やかな一斉放水で、出初式を華やかに締めくくりました。



ふあと de 周南
PHOTO de SHUNAN
市民の皆さんの活動に大接近!

大人への第一歩を踏み出した日

人生の門出にふさわしい好天に恵まれ、成人式が行われました。新成人の皆さんは、晴れ着やスーツに身を包み、友人たちとの再会を喜びました。式典は、大徳山太鼓“回天”の演奏で幕を開け、3人の新成人が、身近な人への感謝と、新たな決意を込めた二十歳のメッセージを発表しました。



1/8 周南市成人式
場所: 文化会館



1/9 長穂駅伝大会&どんど焼き
場所: 長穂小学校グラウンド他

地域の絆でつないだタスキ

長穂地区で、39回目となる長穂駅伝大会が行なわれました。チームは小学生から成人まで男女混合で編成され、4チーム24人が参加。沿道からの応援を力にして、合計5.9kmの区間を、力強い走りですたきをつなぎました。大会後は、どんど焼きが行なわれ、正月飾りなどを燃やし、皆さんで今年の無病息災を願いました。

ウォーキングでもっと健康に、もっと楽しく

ウォーキングをしながら、青少年の見守り活動を行うウォークボランティアを対象にした、ウォーキング教室が開催されました。皆さんは、体に負担をかけないウォーキングの基礎知識や歩き方などを、和気あいあいとした雰囲気の中で学びました。その後、屋外へ実践ウォーキングに出かけ、冷たい風にも負けず、爽やかな汗を流しました。



1/11 健康づくりウォーキング教室
場所: 熊毛公民館

平成24年
2月15日(水)～8月31日(金)
※先着順とし、予算額が無くなり次第、受付を終了します。

住宅リフォーム 助成制度創設

市では、市民の皆さんが住宅のリフォーム工事を行う場合、その経費の一部を助成する「住宅リフォーム助成制度」を創設しましたので、補助金申請の受付を開始します。



対象者

次に掲げる全ての要件に該当する人

●申請日において、本市に住民登録、または外国人登録を有する

●市内に存在する住宅を所有しており、かつ、現に居住している人(住宅所有者が単身赴任で市外に転出している場合は、転出前の同一世帯の家族が現に居住されていること)
●市税を滞納していない

対象工事

次に掲げる全ての要件に該当するもの

●市民が所有し、かつ、現に居住している住宅を改修する工事
●工事金額が10万円以上(消費税を除く)の工事

●補助金交付決定の通知があった日以降に工事に着手し、9月30日(日)までに完了する工事
●市内施工業者に依頼する工事
※市内施工業者：本市に本社・本店所在地を有する法人、または本市に住所を有する個人事業者であつて、市税の滞納がなく、かつ、市内において1年以上継続して事業を営んでいる事業者のことです。

●本市の他の助成などを受けていない工事

※本市で実施している他の助成などとは、次に掲げるものを含みます。

○居宅介護(介護予防)住宅改修費支給
○重度障害者等住宅改修費給付
○住宅・建築物耐震化促進事業補助金

○浄化槽設置整備事業補助金
○住宅用太陽光発電システム設置費補助金

※右記の助成などを併せて受けようとする場合は、事前に相談してください。一か所の工事に対して、重複して申請することはできません。ただし、耐震診断はリフォームではないので、リフォーム助成が受けられます。

補助金額

上限額を10万円として、工事金額(消費税を除く)の10%について補助します。(ただし、千円未満の端数は切り捨て)

注意事項

●交付決定額が上限になりますので、途中で工事を追加しても工事金額が増えても追加部分

は補助対象になりません。

●申請書の審査において、対象にならない部分を交付申請額から差し引くことがあります。

●住宅を何棟か所有している人は、実際に住んでいる住宅だけが対象です。また、同じ人が何度も申請することはできません。

●塀などの外構や住宅と別棟の建物の工事などは、対象になりません。

申請窓口

商工政策課商工政策担当・各総合支所産業土木課
※土・日曜日・祝日を除く8時30分～17時15分

申請書類

申請書は、申請窓口で受け取ってください。市ホームページ <http://www.city.shunan.lg.jp/section/shoko/reform/reform.jsp> からダウンロードすることができます。

【交付申請時提出書類】

- 市住宅リフォーム助成事業補助金交付申請書
- 申請者の市税完納証明書(申請日の1か月以内の日付のもの)
- 施工業者の市税完納証明書(申請日の1か月以内の日付のもの)
- リフォーム工事の見積書の写し(工事の箇所・数量・単価などが明記さ

れ、施工業者の記名および押印のあるもの)

- リフォーム工事着工前の現場写真(日付け入りの建物全景および改修箇所写真)
- 交付申請に係る個人情報に関する調査同意書(申請者)
- 交付申請に係るリフォーム工事施工者情報に関する調査同意書(施工業者)
- 就労状況証明書(申請者が単身赴任で市外に転出している場合)
※工事内容などを確認しますので、申請者または代理人(施工業者)が申請窓口で提出してください。
※工事は補助金交付決定通知書を受け取ってから開始してください。

報 情 ひろば

お知らせ

家庭で不要になった ライターの処分

不要になったライターは、ガスを使い切って、処理困難物の日に排出してください。

また、使い捨てライター本体に、安全性などを示すPSCマークが表示されていないライターは、販売が禁止されました。このため、PSCマークの表示がない使い捨てライターを処分したい人で、多数保有しているため、ガスを使い切り処理困難物の日に排出することが困難な場合は、次のとおり回収します。

回収窓口 リサイクル推進課、リサイクルプラザ新、各総合支所環境担当各支所

※職員が直接受け取ります。
期間 3月30日(金)まで
問合せ リサイクル推進課リサイクル担当 ☎0834-22-8303

市森林整備計画(案)の縦覧期間 3月1日(木)まで8時30分～17時15分(土・日曜日を除く)

場所 農林課林政係、市役所本庁舎市民ひろば、各総合支所産業土木課、市ホームページ

意見の提出 3月1日(木)まで

に、住所・氏名・電話番号・意見を、持参・郵送・ファクス・Eメールで、〒745-0045徳山港町1-1農林課林政係 ☎0834-22-8360 ☎0834-22-8375 ✉norin@city.shunan.lg.jp

動物の飼養頭数などの報告

家畜伝染病予防法の改正により、口蹄疫や高病原性鳥インフルエンザなどの伝染病の発生予防やまん延防止のため、次の動物の飼養者(ペット含む)は、毎年2月1日時点の飼養頭数などを報告することが義務化されました。

報告対象動物 牛、水牛、馬、鹿、羊、山羊、豚、いのしし、鶏、うず

ら、あひる、きじ、だちょう、ほろほろ鳥、七面鳥、あいがも

報告期限 3月9日(金)

報告先 農林課農政畜産係

※伝染病予防のため、消毒その他の衛生管理に努めてください。鳥が連続して死亡するなどの異常がありましたら、速やかに連絡してください。

問合せ 農林課農政畜産係 ☎0834-22-8356

特別弔慰金の請求

請求期限を過ぎると、受給の権利がなくなりますので、早めに請求してください。

対象 戦没者などの死亡当時の遺族
請求期限 4月2日(月)まで
問合せ 福祉政策課福祉政策担当 ☎0834-22-8465

中小企業退職金共済 掛金補助金制度

市では、中小企業退職金共済制度または特定退職金共済制度に加入した従業員の掛金を納付している中小企業の事業主に對して、掛金の一部を補助しています。

持参物 市税の完納証明書、預金通帳の写し

申込み 2月29日(水)までに、申込書を、持参で、商工政策課企業立地・労働担当 ☎0834-22-8371

戦傷病者の妻に対する 特別給付金請求

対象 ▼平成15年4月2日以降に夫が戦傷病者になられた人▼
これまで戦傷病者の妻に對する特別給付金を受給していた人

問合せ 福祉政策課福祉政策担当 ☎0834-22-8465

人権擁護委員の変更 退任 高松國男さん 新任 有馬映子さん(須々万本郷徳) ☎0834-88-0278

問合せ 人権推進課人権推進担当 ☎0834-22-8456

特別永住者証明書の 事前交付申請

7月9日(月)から、出入国管理および難民認定法と住民基本台帳法が変わります。法施行後は、外国人にも住民票が作成され、外国人登録証明書が特別永住者証明書、「在留カード」に変わります。なお、中長期在留者に交付される「在留カード」の事前交付申請は、入国管理局で受

け付けます。
対象 在留資格が特別永住者である外国人
日時 7月6日(金)まで
申請に必要なもの パスポート、外国人登録証明書、写真1枚横3センチ×縦4センチ

斎場の利用

御屋敷山斎場(下松市)と新南陽斎場は火葬のほかに、次のとおり利用できます。

御屋敷山斎場(下松市)
▼告別式(葬儀)▽10時～12時、14時～16時準備および後始末を含め1回2時間▽収容人員：概ね120人▽使用料：3万1500円▼安置(靈安室)使用料：1回10500円

新南陽斎場

▼告別式(葬儀)▽準備および後始末を含め1回3時間▽収容人員：概ね150人▽使用料：2万1000円▼通夜▽17時～翌日9時▽使用料：9800円▼安置(靈安室)使用料：無料(24時間以内)

※鹿野火葬場、大津島火葬場は、火葬のみ利用できます。

問合せ 環境政策課生活衛生・簡易水道担当 ☎0834・22・8322

徳山動物園あつたかキャンペン

2月中は、入園者に、園内での食事や買い物に使える割引券を配布します。

問合せ 徳山動物園 ☎0834・22・8640

ワンワン銀行

生後3週間から3か月までの、子犬の譲渡会です。

日時 2月19日(日)9時〜10時
(雨天の場合は、26日(日)に延期)
※犬の譲渡が終わらない場合は、12時まで延長します。

場所 大迫田墓地前徳

問合せ 環境政策課生活衛生・簡易水道担当 ☎0834・22・8322

狂犬病予防注射と犬の登録

犬を飼っている人は、飼い犬の登録と、1年に1回の狂犬病予防注射が法律で義務付けられています。

登録済みで、平成23年度の狂犬病予防注射をしていない犬は、3月1日(木)までに動物病

院で済ませてください。

未登録で、生後91日以上の犬は、3月1日(木)までに、23年度分の狂犬病予防注射を済ませ、登録をしてください。

登録料 3000円

問合せ 環境政策課生活衛生・簡易水道担当 ☎0834・22・8322



行政相談

国などの仕事についての、苦情や要望を相談してください。

ゆめプラザ熊毛で開催

日時 2月14日(火)13時30分〜15時30分

新南陽総合支所で開催

日時 2月16日(木)10時〜12時、13時〜15時
問合せ 生活安全課市民なんでも相談センター ☎0834・22・8320

住宅無料相談会

建物の新築・増改築・耐震などに関する相談に応じます。

日時 2月4日(土)、18日(土)13時〜16時
場所 市民館徳

問合せ 住宅政策課市営住宅係 ☎0834・22・8282、県建築士会徳山支部 ☎0834・28・5226

人権擁護相談・心配ごと相談

コアプラザかの麴で開催

日時 2月9日(木)9時〜12時
問合せ 鹿野総合支所地域政策課 ☎0834・68・2331

ゆめプラザ熊毛で開催

日時 2月14日(火)13時30分〜15時30分
問合せ 熊毛総合支所地域政策課 ☎0834・92・0008

新南陽総合支所で開催

日時 2月16日(木)9時〜12時
問合せ 新南陽総合支所地域政策課 ☎0834・61・4215



献血の日程

日時と場所 ▼2月13日(月)▼9時30分〜12時：周南警察署

徳▼13時45分〜15時30分：山口放送本社徳▼17日(金)▼9時30分〜11時30分：上下水道局

徳▼12時30分〜14時：消防本部徳▼13時30分〜15時30分：山口合同ガス徳山支店▼16時〜

16時45分：鼓ヶ浦整肢学園徳▼19日(日)9時30分〜12時・13時15分〜15時30分：イズミゆめタウン新南陽▼24日(金)14時45分〜16時：新南陽市民病院▼28日(火)9時30分〜12時：トヨタカローラ山口本社徳▼29日(水)10時〜12時・13時15分〜16時：市役所本庁舎徳

問合せ 福祉政策課福祉政策担当 ☎0834・22・8465



障害者総合相談窓口

生活する上で、困っていることを相談してください。

熊毛総合支所で開催

日時 2月21日(火)9時30分〜11時30分
申込み 2月20日(月)までに、熊毛総合支所健康福祉課 ☎0834・92・0012・FAX0834・92・0189

須金支所徳で開催

日時 2月28日(火)9時30分〜11時30分
申込み 2月27日(月)までに、障害福祉課支援担当 ☎0834・22・8463・FAX0834・22・8464



子ども手当の支払い

平成23年10月分から1月分までの子ども手当を、2月15日(水)に、指定の口座に振り込みますので、通帳で確認してください。

※平成23年10月分からの子ども手当の申請が未提出の人は、除きます。

支給対象 中学校修了前までの児童

支給金額(1人/月額) ▼3歳未満：1万5000円▼3歳以上小学校修了前：▼第2子まで：1万円▼第3子以降：1万5000円▼中学生：1万円

問合せ こども家庭課こども・母子福祉担当 ☎0834・22・8460



自衛隊幹部候補生採用試験

一般・技術

対象 20歳以上26歳未満22歳未満の人は大学卒業、または見込み含む、大学院専門職大学院を除く修士学位を取得した人

(海上技術幹部候補生を志願する人は、理工学修士学位を取得した人)

試験期日 ▼一次…5月12日

(土)・13日(日)(13日は、飛行要員のみ)▼二次…6月12日(火)～15日(金)▼三次(海・空飛行要員のみ)…▽海上自衛隊7月9日(月)～13日(金)▽航空自衛隊7月21日(土)～8月9日(木)

歯科・薬剤科
対象 専門の大学卒業(見込み含む)20歳以上30歳未満の人(薬剤科は、20歳以上28歳未満の人)

試験期日 ▼一次…5月12日(土)▼二次…6月12日(火)～14日(木)のいずれか1日を指定

受付期間 4月27日(金)まで
問合せ 自衛隊周南地域事務所 徳山0834・317097

老人保健福祉計画・介護保険事業計画(案)のパブリックコメント

閲覧期間 2月19日(日)まで

閲覧場所 福祉政策課、市役所本庁舎市民センター、各総合支所地域政策課各支所、市ホームページ

意見の提出 2月19日(日)(窓) 〇持参の場合は、17日(金)17時

までに、住所・氏名・電話番号・意見を、持参・郵送・ファクス・Eメールで、〒745-8655岐山通1-1福祉政策課介護保険担当 ☎0834・228467・F0834・228251・E:ikus@city.shunan.lg.jp

地方卸売市場・水産物市場運営審議会委員

対象 市場関係者以外の20歳以上で、市場事業に関心があり、年2回程度、昼間に開催する会議に出席できる人
定員 ▼地方卸売市場…1人
水産物市場…1人

内容 市場事業運営の審議
任期 4月1日(日)から2年間
報酬 開催1日につき5900円と交通費(2km以上の場合)

申込み 2月29日(水)までに、申込書・作文(市場事業への私の提言、400字程度)を、持参・郵送・Eメールで、〒745-0814 徳海1-324・18市場課 ☎0834・250108・E:shijo@city.shunan.lg.jp

市医療公社の職員

職種と定員 ▼薬剤師…1人
介護支援専門員…1人
応募資格 ▼薬剤師…有資格

者または4月30日(休)までに資格取得見込みの人▼介護支援専門員…介護福祉士資格を取得している介護支援専門員

勤務場所 新南陽市民病院
採用予定日 5月1日(火)

試験日 3月10日(土)
試験場所 新南陽市民病院
試験科目 専門・作文・面接

申込み 2月15日(水)までに、新南陽市民病院やホームページ <http://www.city.shunan.lg.jp/> で配布する申込書・最終学校の卒業(見込み)証明書(卒業証書の写し)・資格証明書の写し・返信用封筒(A4サイズ、420円)

切手を貼付)を、持参・郵送で、〒746-0017宮の前2-3-15新南陽市民病院総務課 ☎0834・612500

問合せ 地域医療政策課病院管理室 ☎0834・613092

有料広告募集

市では、財源の確保や地域経済の活性化を目的とし、有料広告事業を実施しています。

印刷物への広告

▼納税通知書用封筒

媒体数 15万4000枚
広告料 15万4000円(別途消費税)

申込期限 2月13日(月)
申込み 課税課市民税担当 ☎0834・228273

職員給与明細書
媒体数 2万枚(6か月分)

広告料 広告入りの現物を無償提供(別途広告料)
申込期限 随時募集
申込み 人事課人事研修担当 ☎0834・228253

その他の広告

▼病院待合室の長いす(新南陽市民病院)
媒体数 10脚
広告料 月額1000円(1脚)

申込期限 随時募集
申込み 地域医療政策課病院管理室 ☎0834・613092

▼公用車

広告料 月額3150円(1台)
※契約は、6か月以上です。
申込期限 随時募集
申込み 総務課行政担当 ☎0834・228261



ふるさと山口企業合同就職フェア

就職を支援するとともに、企業の人材確保を支援するため、企業合同就職フェアを開催します。

対象 ▼平成24年3月に、高校卒業予定の人(学校を通じて、事前の申し込みが必要)▼平成24年3月に大学・短大・専修学校などを卒業予定の人▼求職中の人の人

日時 2月17日(金)▼高校の部…10時～12時▼学生(高校生以外)・一般…10時～12時30分、13時30分～16時

場所 山口グランドホテル(山口市)

参加料 無料
問合せ 商工政策課企業立地・労働担当 ☎0834・228371
県若者就職支援センター ☎0839761145・<http://www.joby.jp/>

周南市版食事バランスガイド「冬バージョン」講習会

対象 市内に在住、または通勤する人
日時 2月21日(火)9時30分～13時

場所 徳山保健センター
内容 郷土料理や地産地消による地域の特色ある冬バージョン講習会

定員 25人(受け付け順)
参加料 600円(調理材料・資料代)

伝言板

皆さんの活動
耳より情報

■市民スキー大会

●対象／市内に在住・通勤・通学する小学生以上の人、または市スキー連盟に所属する人 ●日時／2月19日(日) 11時30分～16時(現地集合・解散) ●場所／大佐スキー場(広島県) ●種目／ジャイアントスラローム競技、クロスカントリー競技 ●参加料／1種目1,000円(小・中学生は500円) ●申込み／2月4日(土)～13日(月)に、体育協会 徳 ☎0834-28-8311

■ジュニア・親子スキー教室

●対象／市内に在住・通勤・通学する人、市スキー連盟登録クラブに所属する人 ●日時／2月26日(日)5時50分に、市水泳場 徳 入口集合 ●場所／大佐スキー場(広島県) ●定員／40人(受け付け順) ●参加料／5,000円(交通費・講習料) ●申込み／2月4日(土)～18日(土)に、体育協会 徳 ☎0834-28-8311

■環境学習講座 森の大切さを知ろう

●対象／小学3～6年生までの子どもとその家族 ●日時／2月26日(日)10時～16時 ●場所／ふれあいの森 徳 ●参加料／無料 ●申込み／2月20日(月)までに、県アクティブシニア協会環境保全キッズグループ 河本さん ☎・FAX 0834-31-1299

■ひなまつり国際交流会参加者募集

●日時／3月3日(土)10時～14時30分 ●場所／新南陽ふれあいセンター ●定員／50人 ●参加料／小学生以上800円 ●問合せ／周南国際交流児童クラブ 笹村さん ☎090-4653-0472

■まちづくり・ひとづくり講座

●日時／3月10日(土)13時～ ●場所／須金農村環境改善センター 徳 ●定員／100人(受け付け順) ●参加料／無料 ●問合せ／うちの郷事務局 渡辺さん ☎080-2913-3590

持参物 筆記用具・エプロン・三角巾・布巾1枚
申込み 2月6日(月)～15日(水)に、住所・氏名・電話番号を、健康増進課 食育推進室 ☎0833-4-22-85533

対象 幼児～小学6年生とその家族
日時 2月26日(日)10時～15時
場所 大田原自然の家 徳
内容 ひな人形作り、桃の節句のごちそう作り、ひなあられ作りの定員 10家族(申し込み多数の場合は、抽選)
参加料 ▼1人：700円 ▼幼児：600円 ▼3歳未満で保護者の食事と兼用20円(昼食代、

保険料、消耗品などを含む)
申込み 2月13日(月)までに、大田原自然の家 ☎・FAX 08334-89-0461

日時 2月18日(土)13時～16時
場所 ふるさと産品の店(あ徳)とみそピザ試食
定員 12人(受け付け順)
参加料 2000円
持参物 エプロン、三角巾
申込み 2月6日(月)から、住所・氏名・電話番号を、ふるさと産品の店(あ徳) ☎08334-22-8516

対象 市内に在住、または通学する小学生
日時 2月11日(祝)9時30分～13時
定員 40人程度(受け付け順)
参加料 無料
申込み 2月6日(月)～24日(金)に、消防本部 警防課 ☎0834-22-8762

対象 市内に在住、または通勤・通学する人
日時 3月24日(土)9時30分～14時30分
場所 文化会館 徳
内容 初心者を対象とした写真教室
定員 30人(受け付け順)

対象 市内に在住、または通勤・通学する人
日時 3月24日(土)9時30分～14時30分
場所 文化会館 徳
内容 初心者を対象とした写真教室
定員 30人(受け付け順)

対象 市内に在住、または通勤・通学する人
日時 2月28日(火)9時～13時
場所 コアラザかの鹿
定員 20人(受け付け順)
参加料 300円(材料費)
持参物 エプロン

対象 市内に在住、または通勤・通学する人
日時 2月28日(火)9時～13時
場所 コアラザかの鹿
定員 20人(受け付け順)
参加料 300円(材料費)
持参物 エプロン

桃の節句(ひな祭り)を迎える家族のついで

みんなで作るみそづくり



講座・講演

対象 市内に在住・通勤している人
日時 2月25日(土)9時～17時
場所 消防本部 徳
内容 心肺蘇生法・AED取扱い・外傷手当・異物除去および搬送法など(普通救命講習は、午前のみ)
定員 40人程度(受け付け順)
参加料 無料
申込み 2月6日(月)～24日(金)に、消防本部 警防課 ☎0834-22-8762

対象 市内に在住、または通勤・通学する人
日時 3月24日(土)9時30分～14時30分
場所 文化会館 徳
内容 初心者を対象とした写真教室
定員 30人(受け付け順)

対象 市内に在住、または通勤・通学する人
日時 2月28日(火)9時～13時
場所 コアラザかの鹿
定員 20人(受け付け順)
参加料 300円(材料費)
持参物 エプロン

掲示板

市以外からのお知らせ

地元からのお便りを紹介します

おたより



市営墓地を利用するにはどうしたらよいでしょうか？



市営墓地は、市内に14か所ありますが、現在ほとんどの区画が利用されています。

返還などにより、墓地に空き区画が出た場合は、まとめて市広報などで年1回程度募集の案内をしています。

ただし、石仏、平床墓地の空き区画や馬神、オケ峠墓地の新規区画は、常

時募集していますので、環境政策課生活衛生・簡易水道担当窓口にお問い合わせください。

市営墓地を使用できる人は、住所または本籍地が本市にある人(ほかにも条件有)です。

問合せ 環境政策課生活衛生・簡易水道担当 ☎0834-22-8322

■全国一斉！法務局休日相談所

●日時／2月12日(日)10時～16時

●場所／ザ・モール周南(下松市)●

相談担当者／山口地方法務局職員・

公証人・司法書士・土地家屋調査士・

人権擁護委員●問合せ／山口地方

法務局お客様相談室 ☎083-934-

1717

■市民吹奏楽団合同演奏会

徳山港開港90周年記念式典をみんなで祝うアトラクションとしてのコンサートです。●日時／2月19日(日)

13時30分～●場所／文化会館徳●

出演／徳山吹奏楽団・しんなんよう

吹奏楽倶楽部・ニューシティウインズ

合同バンド●入場料／無料●問合せ／文化会館 ☎0834-22-8787

■暴力追放出張相談所

●日時／2月20日(月)13時30分～

16時30分●場所／市民館徳●問

合せ／県暴力追放運動推進センタ

ー ☎083-923-8930・県警察本部

組織犯罪対策課 ☎083-933-0110

■県立徳山高等学校定時制入学案内

●対象／中学校卒業(卒業見込み)の

人●志願登録期間／2月13日(月)～

16日(木)●第一次募集／▼出願期

間…2月21日(火)～24日(金)10時

▼学力検査…3月8日(木)※満18歳

以上の志願者で希望する人について

は、学力検査の代わりに小論文で受

検が可能。●問合せ／県立徳山

高等学校 ☎0834-21-0304

123 数字で見る 周南市



人のうごき(12月31日現在)

【人口】152,087人(前月比 -105人)

【男】73,382人(前月比 -45人)

【女】78,705人(前月比 -60人)

●出生95人 ●死亡143人

●転入249人 ●転出306人

【世帯】67,926世帯(前月比 -20世帯)



火災件数(12月の発生件数)

7件(平成23年の累計 56件)



交通事故件数(12月の発生件数)

死者数1人(平成23年の累計4人)

負傷者数70人(平成23年の累計972人)



しゅうなんメールサービス

登録すると、登録された携帯電話やパソコンに、市から災害・緊急時のお知らせや気象情報のEメールが配信されます。shunan@xpressmail.jpに空メールを送信し、返信されたEメールの内容に従って登録してください。



市政情報番組 周南市市政だより

市・県民税の申告と扶養控除(2月放送分)

■シティーケーブル周南(12チャンネル) 毎日6時・15時・22時

■Kビジョン(アナログ11チャンネル・デジタル12チャンネル) 毎日8時30分・18時30分・24時30分

■メディアリンク(アナログ5チャンネル) 毎日7時・14時・21時

■市政だよりバックナンバー

☎<http://www.city.shunan.lg.jp/section/kohojoho/info/catv/>

市ホームページ 広報しゅうなん

■広報しゅうなん(pdfファイルで配信)

☎<http://www.city.shunan.lg.jp/section/kohojoho/info/>

■音訊広報(mp3ファイルで配信)

☎<http://www.city.shunan.lg.jp/section/kohojoho/info/voice/>

プレゼントクイズ

徳山・新南陽地域の水道料金の統一日は？

① 5月1日

② 6月1日

③ 7月1日

応募方法 2月10日(金)必着

で、クイズの答え・市政や市広

報の記事に対する意見や感想・

住所・氏名・年齢・電話番号を、

はがきで、〒745-8655

岐山通1-1 広報情報課広報

担当

前回の答え ② 5月25日

当選者 石田真由実さん、平

川八重子さん、

村上友喜さん、

山崎厚子さん、

山田節子さん

(応募総数63通)

正解者の中から
抽選で5人に
図書カードを
プレゼント

2月の納付

固定資産税 4期
介護保険料 9期
国民健康保険料 9期
後期高齢者医療制度保険料 8期

周南市文化会館 平成24年度プログラム

TEL.0834-22-8787
http://www.s-bunka.jp/zaidan/

おかげさまで 30 周年！開館以来の入場者数 780 万人。ありがとうございます。

いっこく堂&ツートン青木 スーパーライブ 2012



スーパー腹話術師「いっこく堂」と、ものまね界で大ブレイク中のツートン青木の夢の競演！！

6/2(土) 15:00
◎会員発売2/11(土) ◎一般発売2/18(土)

Disney Live! ミッキーとミュージックパーティー!!



さあ、一緒に遊ぼう！
ミッキーたちのパーティーがはじまるよ！

7/24(火) 18:30
7/25(水) 1回目10:30 2回目15:00
◎会員発売 3/24(土)
◎一般発売 4/7(土)
©Disney, ©Disney/Pixar

仮面ライダー スーパーライブ 2012



8月 2回公演

大迫力のスーパーアクションステージ **キターッ!!!**

©石森プロ・テレビ朝日・ADK・東映

内山優子 & 広島交響楽団演奏会



周南市出身のヴァイオリニスト
アメリカ・ピッツバーグ交響楽団で活躍中！

8/10(金)

人気落語家 揃い踏み! 江戸落語五人男



出演：桂歌丸
林家木久扇
三遊亭好楽
桂米助
三遊亭円楽

10/28(日)

松竹大歌舞伎 7/22(日)
人間国宝・坂田藤十郎 出演!

第8回 yab 吹奏楽コンサート **11月**

ジャン＝マルク・ルイサダ ピアノリサイタル **11月**

倉本聰 富良野GROUP公演 2012「マロース」 **2月**

第22回 西京コンサート

この他にも、多彩な事業を計画中です。お楽しみに！ ※都合により期日、内容が変更になる場合があります。ご了承下さい。

平成24年度会員 2月2日より募集開始!!

24年度も特典満載で皆様のご加入をお待ちしています。
会員発売初日のチケットご購入には、前日までのご入会が必要です。

- 特典
①平成24年度自主事業のチケット優先発売、割引②美術博物館展覧会ご招待③音楽会等のご招待④月刊紙「かるちゃあ通信・花鳥」の送付⑤文化会館レストラン、市民館食堂、美術博物館カフェラスのメニュー1割引⑥テアトル徳山の当日券割引⑦絵画等貸出サービス⑧入会時、徳山動物園入園料割引進呈
- 年会費…個人会員 3,000円 家族会員 4,000円
団体会員 20,000円 (10名をこえる場合は1名につき2,000円加算)
- 有効期限…入会の日より平成25年3月31日まで
- お申込み…文化会館、市民館、美術博物館窓口で直接受付のほか現金書留、郵便振替、銀行振込、預金口座振替も実施しています。
- お問合せ…周南市文化会館 0834-22-8787

周南市美術博物館 平成24年度プログラム TEL.0834-22-8880 http://www.s-bunka.jp/bihaku/

画業40周年記念
黒井健絵本原画展(仮称)

6/8(金)~7/29(日)

新美南吉作『ごんぎつね』『手ぶくろを買いに』などで知られる絵本画家・イラストレーター黒井健。今年デビュー40周年を迎えます。これまで出版された200冊を超える絵本や画集の中から『猫の事務所』『ふる里へ』や、『ころわん』シリーズなど、原画約200点を紹介します。色鉛筆を用いて描かれた、独特の繊細で美しい黒井健の世界をお楽しみください。

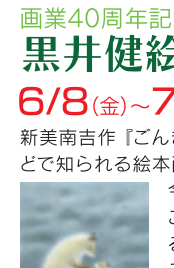

【ごんぎつね】 偕成社 ©1986 黒井健
【手ぶくろを買いに】 偕成社 ©1988 黒井健

安野光雅絵本の世界展(仮称)

11/23(金・祝)~2013年1/14(月・祝)

津和野町出身の安野光雅。戦後、加見小学校(現菊川小学校)で教鞭を執った後上京し、昭和43年『ふしぎなえ』でデビュー。以来『ABCの本』『野の花と小人たち』『旅の絵本』などの名作を発表してきました。今回の展覧会では、津和野町立安野光雅美術館が所蔵する数々の原画に加え、まど・みちお作、美智子皇后陛下選・英訳による『ふしぎなポケット』(THE MAGIC POCKET)の挿絵原画も展示する予定です。



【からすうり】『野の花と小人たち』 ©空想工房 津和野町立安野光雅美術館蔵

■周南市美術博物館は改修工事のため、2013年1月15日(火)~3月31日(日)まで休館します。

◆都合により会期、内容等が変更になる場合があります。ご了承ください。



下松市
ミスター
マックス
前に

山口東ショールーム オープン!!

戸建て住宅をまるごと再生しませんか?

リフォームのご相談&資料請求はお気軽にお問い合わせ下さい。

住友不動産
新築そっくりさん

山口東ショールーム 下松市望町1-9-1
0120-313-231



新築そっくりさん 検索