

広報

ここから、こころつながる。周南市

しあわせなつね

2023

7

vol.464



中須地区で親子農業体験

- 夏のイベントのお知らせ …… P2・3
- 徳山動物園 夏のイベント紹介 … P11

- 新型コロナウイルスワクチン接種… P7
- 市営プールを開設します …… P13

周南みなとまつり

ミナト
の
ミーツ



周南市
20th ANNIVERSARY

周南市誕生20周年記念

第7回 周南みなとまつり ミナトのミーツ



地元飲食店によるグルメや、
暑い夏に家族で楽しめる体験イベントが盛りだくさん！
詳しくは、右記の公式SNSから確認してください。



Instagram



Twitter

周南たこタッチ体験

周南を代表する海の幸の1つ
「周南たこ」と触れ合ってみませんか？
■時間/10時~13時



飲食ブース

■出店時間▼10時~14時…周南たこの唐揚げ・カレー・
フランクフルト など▼10時~16時…ドリンク・ジェ
ラート・かき氷 など

周南たこを使用した
特別メニューも販売!

移動水族館

ヒトデやウニに触れる
タッチングプールや水槽の展示をします。
■時間/10時~15時(当日、整理券配布)



湯野温泉 足湯体験

健康・美肌の湯で有名な、湯野温泉の
出張足湯を開催!



水遊びエリア

ウォーターライダーと
水鉄砲で遊ぼう!
■対象/4~12歳
■参加料/500円

アロハ ミナトのAloha

フラダンス・マルシェ・
ウクレレ演奏などを行
います。
■時間/10時~12時



山代和紙のちぎり絵でうちわを作ろう

鹿野地域で作られている山代和紙を使用。
夏休みの自由工作にお薦めです!
■対象/小学生 ■参加料/500円



アユのつかみ取り体験

■時間/11時30分~(10時受付開始)、
14時30分~(13時受付開始) ■定員/各30人
■対象/小学生以下 ■参加料/800円(1人3匹まで)

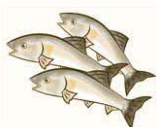

トクヤマ化薬くらぶ体験ブース

ペットボトル水族館を作って浮力を学ぼう!
■時間/30分間隔で開催(12時~13時を除く)
■定員/各12人



海と日本プロジェクト in やまぐち

海のごみに関するクイズに答えてみよう!
砂の中にあるマイクロプラスチックについて知ろう!



徳山下松港見学ツアー

■対象/小学生以上(小・中学生は保護者同伴)
■時間/10時~、11時30分~、13時30分~、15時~
■乗船時間/約50分 ■場所/徳山下松港おおつ係船桟橋
■定員/各10人(定員を超えると、抽選)
■申込み/7月6日(木)12時までに、中国地
方整備局宇部港湾・空港整備事務所



詳しくは
こちら▶

徳山海上保安部による海上保安展

制服試着・パネル展示の他、マスコットキャラ
クター「うみまる」が登場!巡視艇の放水展示
も開催します。(11時~、14時~)



うみまる©JCGF

ヒマワリの花束を作ってみよう! フラワーアレンジ教室

■対象/小学生
■時間/10時30分、11時30分、12時30分、
13時30分(いずれも、10時受付開始)
■参加料/300円 ■定員/各8人(受け付け順)

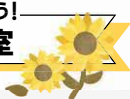

謎解きゲーム 恐竜たちからの謎の手紙

会場内にあるパネルを
見つけて謎を解こう!
■参加料/200円



化石発掘体験

本物の化石を
発掘しよう!
■参加料/1,000円
■定員/250人

※悪天候の場合、イベントが変更・中止となる場合があります。※写真・イラストはイメージです。

問合せ 観光コンベンション協会 ☎0834-33-8424、観光交流課 ☎0834-22-8372

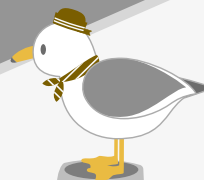

7月22日
17時～22時

徳山夏まつり

5年ぶりに、平和通り・銀座通りを歩行者天国にして開催します。

■場所 平和通り・青空公園・JR徳山駅前周辺・中心商店街

※駐車場は、周辺有料駐車場を利用してください。

■内容

- 平和通り、銀座通り会場…企業・団体によるミコシ練り歩き、遠石八幡宮御神輿渡御
- 八正寺前…ステージイベント、紅白餅まき
- JR徳山駅前周辺…マルシェなど、多数のイベントを企画

■交通規制

平和通り・銀座通り…
17時～22時30分



8月5日
15時30分～22時

サンフェスタしなんよう

周南の夏の風物詩、ゆめ花火が上がるサンフェスタしなんよう!今年の花火が3,000発上がります。

■場所 JR新南陽駅前～政所周辺

※富田中学校・富田東小学校を臨時駐車場にします。

■内容

- 企業みこし・もみ太鼓・ステージイベント(キッズダンス、新南陽かぞえ唄、餅まき、吹奏楽)・子どもみこし・路上パフォーマンス
- ゆめ花火(21時～)

■交通規制

- JR新南陽駅前周辺…15時～22時15分
- 政所周辺…16時30分～22時15分

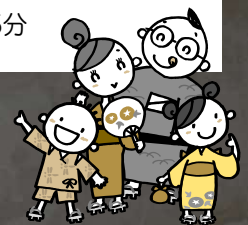

問合せ

観光交流課 ☎0834-22-8372

■徳山夏まつり……………徳山商工会議所 ☎0834-31-3000

■サンフェスタしなんよう…新南陽商工会議所 ☎0834-63-3315

産業観光ツアー

全国有数の石油化学コンビナートを持つ周南地域の、企業の産業活動や歴史を見学・体験できるツアーです。詳しくは、7月1日(土)から公開される新南陽商工会議所ホームページを確認してください。

★対象 16歳以上の人(酒蔵コースは20歳以上の人)

★定員 各コース20人(定員を超えると、抽選)

★参加料 1人1,500円～3,300円(昼食代など)

★申込み 7月1日(土)～31日(月)に、郵送(消印有効)・新南陽商工会議所オンラインフォーム



問合せ

観光交流課 ☎0834-22-8372

新南陽商工会議所 ☎0834-63-3315

●一般コース

日程	コース
9月 26日(火)	JR下松駅～市東部環境施設組合～周南流域下水道浄化センター～ホテル松原屋～出光興産～JR下松駅
10月 4日(水)	JR新南陽駅～トクヤマ～鐘楼亭～須金和紙センター～JR新南陽駅
10日(火)	JR下松駅～東ソー/東ソー・シリカ～寿司やす～ポートルース事業局～JR下松駅
11日(水)	徳山商工会議所～赤坂印刷～ホテル松原屋～東洋鋼鈑～徳山商工会議所
13日(金)	光税務署～リサイクルプラザバガサス～県環境保全事業団～寿司やす～東ソー・ハイテック～光税務署
16日(月)	徳山商工会議所～日鉄ステンレス～国民宿舎大城～下松市栽培漁業センター～徳山商工会議所
19日(木)	光税務署～ENEOS～シーホース～JR貨物～光税務署

●酒蔵コース

日程	コース
9月 27日(水)	JR新南陽駅～中島屋酒造場～道の駅ソーネ周南～紫水園～山縣本店～はつもみぢ～JR新南陽駅

子育て支援センターを 利用してみませんか



開所時間やイベントの予約など、
詳しくは各センターにお問い合わせください。

問合せ **あんしん子育て室**
こども・子育て相談センター
☎0834-22-0850

周南市 子育て支援センター 検索



子育て支援センター —— 市内12カ所 ——

子育て支援センターは、乳幼児と保護者が気軽に集まって交流したり、育児の悩み・不安などを専門の指導員に相談したりすることができます。親子で楽しめるイベントや季節の行事、育児講座なども実施しています。

◆子育て交流センター「ぞうさんの家」の様子



ベビータイムの様子



ぞうさんの家では、外遊びもできます

子育てひろば —— 市内5カ所 ——

支援センターまでは遠くて足が運びにくい人向けに、夜市・菊川・秋月・蘆浜・須々万地区の市民センターに指導員が出張し、定期的に開設しています。自由遊びや、親子の交流を楽しみましょう。

いずれも

対象 市内に在住する、次の年齢の子どもとその保護者▼0～4歳未満▼4歳以上の未就園児

助産師による育児相談・身体測定

妊娠中・産後の体のこと、子どものこと、おっぱいのことなど、助産師さんに相談してみませんか。子育て支援センター見学なども受け付けています。

毎週金曜日 午後 ※第3金曜日は午前もあります。	子育て交流センター「ぞうさんの家」
第1火曜日 午前	鹿野子育て支援センター
第1金曜日 午前	わかやますくすくセンター
第2月曜日 午前	熊毛子育て支援センター
第2火曜日	尚白子育て支援センター
第3火曜日	にこにこセンター
第4水曜日	のびのびセンター

※開催日は変更することがあります。

認定こども園による子育て支援活動

さまざまな子育て支援活動を行っています。詳しくは、各園にお問い合わせください。

施設名	実施場所と申込み
蓮生・まこと幼稚園	ちびっこクラブ ☎0834-25-2469
あおば幼稚園	子育て支援サークル「ぐるんぱ」 ☎0833-91-6101
ふくがわこども園	子育て支援室「おひさま」 ☎0834-62-7711 ☎090-3632-8519(直通・午前中のみ)



周南市子育て支援アプリ「はぴはぐby母子モ」

周南市の妊娠・出産・子育てに関する情報を集めています。子育て交流センター・支援センターで開催される行事も掲載しています。

周南市 母子モ 検索



東ソーグループ 夏休み子ども劇場

大切な人との絆を深めたり、夢をあきらめない気持ちを持ったり…
そんなメッセージを込められた映画を通し、
健全な心と豊かな感性を持つ子どもに育ってほしいという思いで開催します。

対象 市内に在住する、未就学児・小学生とその保護者

期間 7月21日(金)～23日(日)

場所 学び・交流プラザ

上映作品(全8回)

- 怪盗グルーのミニオン危機一発
- SING/シングネクストステージ

定員 各回300人(定員を超えると、抽選)

持ち物 入場整理券

申込み 7月5日(水)17時までに、
オンラインフォーム

申し込みはこちら▶



© 2013 Universal Studios. All Rights Reserved.



© 2020 Universal Studios. All Rights Reserved.

問合せ 東ソーグループ夏休み子ども劇場実行委員会事務局(生涯学習課内) ☎0834-22-8621



7～9月開設 涼みの駅OPEN

外出中の人々が熱中症予防を目的として、ひと涼みするために利用できる協力施設です。ぜひ気軽に立ち寄ってください。

場所 市内の薬局・郵便局・公共施設など(約175カ所)

周南市涼みの駅

検索



熱中症予防のために

暑さを避ける

- 扇風機やエアコンで温度を小まめに調節
- 遮光カーテン、すだれ、打ち水を利用
- 外出時には日傘や帽子を利用
- 天気の良い日は日陰の利用、小まめに休憩
- 吸湿性・速乾性のある通気性の良い衣服を着用
- 保冷剤・氷・冷たいタオルなどで体を冷やす



小まめに水分補給する

- 室内でも、外出時でも、喉の渇きを感じていなくても小まめに水分・塩分を補給する



環境省熱中症予防情報サイトの熱中症警戒アラートを活用してください▶



問合せ 健康づくり推進課 ☎0834-22-8553



プリプリの食感と
味わい深いうま味

周南たこ

● しゅうなんブランド三大魚種の一つ「周南たこ」

周南近海で取れる「周南たこ」は、フグ・ハモと共に、しゅうなんブランドの三大魚種として知られています。市水産物市場で、令和4年度に取引された全魚種の中で、タコの取扱量は4位と上位を占めています。タコは、1年を通じ水揚げされ、7月に最盛期を迎えます。

● タコを食べるのにちょうど良い季節「半夏生」

半夏生は、季節の移り変わりを表す雑節の1つで、7月2日頃のことをいいます。この時期にタコを食べる習慣がありますが、元々は田植えを終えた農家が、タコの足にある吸盤のように稲もたくさん実るよにと神様にタコを捧げたことが始まりだといわれています。

● タコを食べて夏バテ防止

タコには、疲労回復や血液浄化作用などの効能がある、タウリンが豊富に含まれています。蒸し暑さが強まり疲労が増すこの時期に、旬を迎える周南たこを食べ、夏バテを予防しましょう。

問合せ 地方卸売市場水産物市場 ☎0834-22-8660

後期高齢者医療制度の 保険料と被保険者証 などの更新

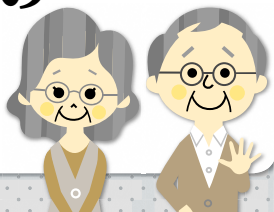

問合せ

県後期高齢者医療広域連合 ☎083-921-7111

▼後期高齢者医療保険料・被保険者証

保険年金課 ☎0834-22-8312

▼減額認定証と限度額認定証

保険年金課 ☎0834-22-8311

令和5年度の後期高齢者医療保険料

- 今年度の保険料率と、賦課限度額(保険料の負担上限額)

均等割額
53,417円



所得割額
(被保険者の前年所得※1 - 基礎控除43万円※2)
× **10.34%**



1人当たりの
保険料
(上限**66万円**)

※1 令和4年1月～12月の所得です。

※2 合計所得金額により、43万円、29万円、15万円、0円のいずれかになります。

- 昨年中の世帯主と世帯の被保険者の所得合計により、均等割額が軽減されます

世帯主と被保険者の前年の所得の合計	軽減割合
43万円以下	7割
43万円 + (29万円 × 被保険者数) + 「10万円 × (年金・給与所得者※の数 - 1)」以下	5割
43万円 + (53.5万円 × 被保険者数) + 「10万円 × (年金・給与所得者※の数 - 1)」以下	2割



※被保険者と同一世帯の世帯主・被保険者で、次のいずれかを満たす人 ▼給与専従者収入額を減算後の給与収入額が、55万円を超える
▼令和5年1月1日に、65歳未満かつ公的年金などの収入額が60万円を超える ▼令和5年1月1日に、65歳以上かつ公的年金などの収入額が125万円を超える

後期高齢者 医療被保険者証の更新

現在の被保険者証(オレンジ色)は、7月31日(月)が有効期限です。8月1日(火)から使用できる被保険者証(紫色)は、7月中に簡易書留で郵送します。

※オレンジ色の被保険者証は、8月1日以降使用できませんので、各自で処分してください。

限度額適用・標準負担額減額認定証(減額認定証)と 限度額適用認定証(限度額認定証)

医療機関へ提示すると、保険適用の医療費自己負担額の支払いを、限度額までにできます。減額認定証の場合は、入院時の食事代も減額します。

交付される認定証	区分	対象
減額認定証	区分Ⅰ	世帯全員が市・県民税非課税で、世帯全員の所得が0円(年金収入は控除額を80万円として計算)または老齢福祉年金受給者
	区分Ⅱ	世帯全員が市・県民税非課税で区分Ⅰに該当しない人
限度額認定証	現役Ⅰ	住民税の課税所得が145万円以上380万円未満の被保険者および同一世帯の被保険者
	現役Ⅱ	住民税の課税所得が380万円以上690万円未満の被保険者および同一世帯の被保険者



※上記の表に該当しない人でも、後期高齢者医療被保険者証を医療機関へ提示すると、負担が一定額までになります。

認定証の申請

交付には申請が必要です。原則、申請月の初日から有効になります。

持ち物 ▼申請者の本人確認書類 ▼被保険者の健康保険証 ▼マイナンバーが確認できるもの

申請場所 保険年金課・総合支所・支所

認定証の更新

現在の認定証は、7月31日(月)が有効期限です。8月以降も引き続き該当する人には、7月中に新しい認定証を郵送します。(更新手続きは不要)

周南市の情報はここからもキャッチできます!

市では、広報紙だけでなく、写真や動画、テレビなどを活用して、最新の情報を発信しています。ぜひチェックしてみてください。



Instagram

イベント情報やシティプロモーションに関わる情報、市内の季節にちなんだ美しい風景などを発信しています。知っているようで知らなかった、周南市の新たな一面を発見してみませんか?



YouTube (Shunan movie チャンネル)

市政情報番組のバックナンバーや料理コーナーなど、日々の暮らしに役立つ映像はもちろん、観光プロモーション映像なども投稿しています。気に入った動画があれば、ぜひ高評価とチャンネル登録を!



Twitter・Facebook

楽しいお知らせはもちろん、災害時など緊急のお知らせをリアルタイムで発信しています。フォローして市の最新情報をチェックしてみてください。



Twitter



Facebook

テレビのデータ放送



テレビの4チャンネル(KRY)と5チャンネル(yab)で、市のイベント情報や災害情報などの最新情報を発信しています。インターネットを使うことが不得意な人も、リアルタイムで手軽に市の情報を見ることができます。まずは、リモコンのdボタンで、テレビde広報誌(KRY)と自治体からの情報(yab)をチェックしてみてください。

LINE



観光情報やイベント情報などの楽しいお知らせを毎週金曜日に発信しています。休日のお出かけスポットに迷っている人は、ぜひ友だち追加してみてください。

問合せ 広報戦略課 ☎0834-22-8232

※6月15日時点の情報を掲載しています。今後、変更する場合があります。

新型コロナウイルスワクチン接種



令和5年 春開始接種

- 対象 ▼65歳以上の人
 - ▼5~64歳で、基礎疾患がある人、その他重症化リスクが高いと医師が認める人
 - ▼医療従事者、高齢者・障害者施設などの従事者

会場と接種期間

- 個別接種会場 市内実施医療機関…8月10日(木)まで(予定)
- 集団接種会場 イオンタウン周南…7月19日(水)まで

※令和5年秋開始接種は9月開始予定です。初回接種を終了した5歳以上の全ての人を対象です。詳細が決まり次第、市ホームページなどでお知らせします。

対象者で手元に接種券がない人は申請が必要です

接種券を紛失した人

申請方法はこちら



対象者だが、接種券が届いていない人

申請方法はこちら



住所地以外へ接種券の送付を希望する人

申請方法はこちら



接種の予約(電話かWEB)、変更・キャンセル(電話のみ)など

市ワクチン接種予約センター ☎0834-32-0567・FAX 0834-22-8266

開設日時 平日9時~17時

ワクチン接種について、詳しくは ▶ 周南市新型コロナワクチン 検索



問合せ

国民健康保険被保険者証の更新と限度額適用認定証

被保険者証の更新

現在の被保険者証(オレンジ色)は、7月31日(月)が有効期限です。新しい被保険者証(紫色)は、7月中に簡易書留で郵送します。

※窓口希望の届け出をしている人や、未納がある人は、案内を通知します。

※70~74歳の人窓口負担割合を、令和4年中の収入などの状況で再判定します。詳しくは、新しい被保険者証の台紙裏面を確認してください。

医療費が高額になりそうときは限度額適用認定証の利用を

認定証を医療機関に提示すると、医療機関ごとに、ひと月の支払額が自己負担限度額までとなります。

認定証の交付は申請が必要です。原則、国民健康保険料に未納がない場合に交付し、申請月の初日から有効になります。

70歳以上75歳未満(3割負担の人)

区分	認定証の申請
現役並みⅢ(住民税課税所得690万円以上)	不要
現役並みⅡ(住民税課税所得690万円未満380万円以上)	要
現役並みⅠ(住民税課税所得380万円未満145万円以上)	

70歳以上75歳未満(2割負担の人)

区分	認定証の申請
一般(住民税課税所得145万円未満)	不要
低所得者Ⅱ(住民税非課税世帯で低所得者Ⅰ以外)	要
低所得者Ⅰ(住民税非課税世帯で年金収入80万円以下など)	

※70歳未満の人は、住民税の課税・非課税に関わらず、認定証の交付に申請が必要です。

申込み 随時(更新の人は8月1日(火)から)、対象者の被保険者証・マイナンバーが分かる書類・申請に来る人の本人確認書類(顔写真が▼あるもの…1点▼ないもの…2点)・病院の領収書(住民税非課税世帯で、過去1年間で合計91日以上入院している人)・現在の認定証(更新の人)

※8月上旬は窓口が混雑しますので、8月中旬以降の申請も検討してください。

問合せ

■保険年金課 ▼保険証…☎0834-22-8312 ▼限度額認定…☎0834-22-8311

■新南陽総合支所市民福祉課☎0834-61-4110 ■熊毛総合支所市民福祉課☎0833-92-0035

■鹿野総合支所市民福祉課☎0834-68-2332

令和5年度

7月3日(日)から

国民年金保険料免除・納付猶予の申請受け付け開始

保険料納付が経済的に困難な人は、日本年金機構に申請し承認を受けることで、7月~翌年6月の保険料が免除または猶予されます。申請は2年1カ月前までさかのぼることができますが、申請が遅れると、障害年金を受け取れないなどの不利益が生じる場合がありますので、速やかに申請してください。

※免除・猶予期間は受給資格期間に含まれますが、一部免除の場合、減額後の保険料を納付しないと未納期間になります。

※免除・猶予期間の保険料は、10年以内なら追納できますが、承認を受けた期間の翌年度から3年度目以降の追納は、当時の保険料に加算金が上乗せされます。

●令和5年度の国民年金保険料

月額 16,520円



要件

保険料免除 本人・配偶者・世帯主それぞれの前年中の所得金額が、右記表の所得基準額より低い

納付猶予 50歳未満の人で、本人と配偶者それぞれの前年中の所得金額が、右記表の所得基準額より低い

※学生は、学生納付特例を利用してください。

種類	所得基準額	保険料(月額)	老齢基礎年金への反映額
全額免除	(扶養人数+1)×35万円+32万円	0円	2分の1
一部免除	4分の3免除	88万円+各種控除額※1	4,130円
	半額免除	128万円+各種控除額	8,260円
	4分の1免除	168万円+各種控除額	12,390円
納付猶予	(扶養人数+1)×35万円+32万円	0円	反映されない

※1 社会保険料控除額、配偶者控除額、扶養控除額などの合計額

申込み

本人確認書類と基礎年金番号が分かる書類・離職票または雇用保険受給資格者証(退職者)・委任状(本人以外の申請時)を、保険年金課・総合支所・支所・徳山年金事務所

●電子申請 マイナンバーカードでマイナポータル利用登録すると、スマートフォンなどから申請できます。詳しくは日本年金機構のホームページを確認してください。

問合せ 徳山年金事務所☎0834-31-2152



問合せ 保険年金課☎0834-22-8316

国民健康保険被保険者の皆さんへ

柔道整復師 整骨院・接骨院 の 正しいかかり方

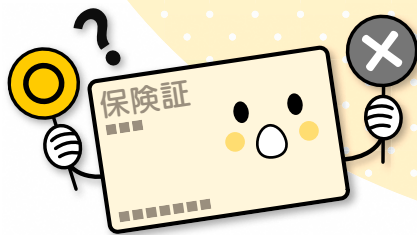

整骨院・接骨院で施術を受ける場合、健康保険証が

使える場合 と **使えない場合** があります。



健康保険証が使える場合

- 負傷原因のはっきりとした外傷性の打撲・捻挫・挫傷(肉離れなど)
- 骨折・脱臼(応急処置を除き、医師の同意が必要)



健康保険証が使えない場合(全額自己負担)

- 日常生活での単なる疲れ・肩凝り・腰痛
- スポーツなどによる筋肉疲労・筋肉痛
- 神経痛・リウマチ・五十肩・ヘルニアなどの疾病からくる痛みや凝り
- 脳疾患後遺症などの慢性病
- 仕事や通勤途中に起きた負傷(労災保険の対象)
- 症状の改善が見られない長期にわたる漫然とした施術



施術時の注意点

■ 負傷原因を正しく伝える

外傷性の負傷でないときや、労働災害や通勤災害に該当するときは、健康保険証は使えません。交通事故に該当するときは、市に届け出が必要です。

■ 病院での治療との重複は不可

同じ負傷で、外科・整形外科などの治療と、柔道整復師の施術を同時期に重複して受けた場合、原則、保険対象になりません。柔道整復師の施術料は全額自己負担となります。

■ 複数の整骨院・接骨院での重複受診に注意

同じ負傷で、同時期に複数の施術所で施術を受けた場合は、1カ所しか健康保険が適用されず、その他の施術料

が全額自己負担となる場合があります。

■ 療養費支給申請書は自分で署名・押印する

負傷原因・負傷名・日数・金額などをよく確認し、申請書の委任欄に、自分で署名・押印しましょう。

■ 領収書をもらう

領収書の金額を確認し、大切に保管してください。

■ 施術が長期にわたる場合は、医師の診断を受ける

内科的要因も考えられるので、病院・診療所などを受診しましょう。

医療費の適正化のため、受けた施術について、市から内容などを照会することがあります。

問合せ 保険年金課 ☎0834-22-8311



国民健康保険加入者が第三者行為でけがをしたときは **届け出** が必要です

第三者行為とは

他の人(第三者)により負ったけがなどのこと

例 交通事故・他人の飼い犬にかまれた・飲食店での食中毒・暴力行為 など



● 示談の前に必ず問い合わせてください

第三者行為で負傷した場合でも、国民健康保険を使って治療できます。国民健康保険がいったん医療費を立て替え、加害者へ請求しますが、示談が成立すると、市が加害者に請求できなくなることがあります。

● 次の場合は国民健康保険の給付が受けられません

▼加害者から治療費を受け取った▼酒酔い運転や無免許運転など、本人の不法行為によるけが▼業務上や通勤災害によるけが(労災保険の対象)

● 届け出に必要な書類

▼第三者の行為による被害届※▼事故発生状況報告書※▼念書※▼誓約書※▼交通事故証明書▼人身事故証明書入手不能理由書(物損(物件)扱いの場合)▼国民健康保険被保険者証▼被保険者のマイナンバーカードまたは通知カード▼来庁する人の本人確認書類▼印鑑

※の書類は、保険年金課・総合支所に設置しています。

問合せ 保険年金課 ☎0834-22-8311

令和5年度公開講座の受講生募集

周南公立大学の教員が、それぞれの専門分野を生かして実施する公開講座の受講生を募集します。教育・金融・福祉・情報など、多彩な分野を各教員が担当します。

講座内容(前期)

- **教育** ICTを夏休みの宿題や自由研究に活用しよう!
- **金融** 不動産投資実践講座Ⅱ(応用編)
- **福祉** 子どもの育つ力と子育て環境
- **情報** プログラミングにチャレンジしよう!
- **健康・スポーツ** 社会参加と介護予防効果
- **語学** ▼小学校の外国語活動の前に楽しく英語に触れてみよう▼AIのことばと、私たちのことば、何がちがう?▼世界と日本をつなぐ架け橋になりませんか

受講料 1回1,000円

詳しくは、周南公立大学ホームページを確認してください。

周南公立大学 公開講座 検索



問合せ 周南公立大学地域共創センター ☎0834-28-5566



手話の世界へようこそ!

今月の手話 「夏・暑い」

右手を軽く握り、親指を人さし指に乗せ、首筋をうちわであおぐように2回動かします。うちわであおぐさから、暑さを表現しています。

また、この手話は「夏・暑い」の他にさまざまな意味を持っており、「夏・暑い」は、暑そうな表情で表すのに対して、「うちわ」「あおぐ」「南」などの一般的な表現の場合は、普通の表情で表します。

動作は一緒でも、表情一つで伝えたい内容や意味が変わってくるため、手の動きだけでなく、表情も大切になります。

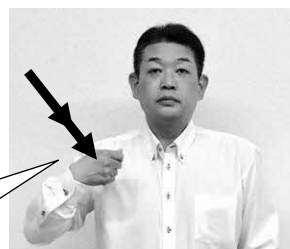

2回パタパタとあおぎます

問合せ 障害者支援課
☎0834-22-8387
☎0834-22-8464

手話動画はこちら



台風接近時の ごみ収集

台風の勢力や進路によって、ごみの収集を中止する場合があります。台風接近時は、以下の点を守ってください。

- 前日の夜にごみを出さない
- できるだけ次回の収集日に出すようにする
- 風雨が強まっているとき、無理なごみ出しはしない

ごみの収集を中止する場合、市ホームページ・しゅうなんメール・ケーブルテレビなどで周知します。



台風が近づいてきているから、このごみは次回に出そう

市ホームページはこちら



問合せ リサイクル推進課 ☎0834-22-8303

消費生活の知恵



「保険金を使って住宅を修理しませんか」がきっかけでトラブルに!

相談内容

台風の影響で屋根瓦がずれていたのが心配していたところ、火災保険の保険金で修繕できると電話があり、訪問した業者が屋根の損傷箇所を撮影し、約200万円の見積もりを出してきた。

保険申請は業者が全て行うと言っていたが、不審に思い、契約保険会社に屋根の不具合について相談。保険会社の鑑定人から、業者の見積金額の一部しか補償対象にならないと言われた。

アドバイス

保険金を使って自己負担なく住宅修理ができると勧誘されても、すぐには契約せず、加入先の保険会社や保険代理店に相談しましょう。また、不安な時は、早めに消費生活センターに相談しましょう。

これからの梅雨・台風シーズンは、特に注意してください。

問合せ 生活安全課消費生活センター ☎0834-22-8321
消費者ホットライン ☎188

Let's try! たいけん祭り

今年は徳山動物園史上、最も体験できる!?

体験を通して私たちの知らない動物たちの不思議に迫ろう!!

※内容は変更になる場合があります。

※一部有料体験があります。

日時 **7月21日(金)~9月3日(日)**

9時~16時30分

(夜間開園日は20時30分まで)

ダンゴムシは迷わない? ダンゴムシ迷路

ダンゴムシの不思議発見!
迷路に入ったダンゴムシ。
どうして間違えずにゴール
できちゃうの?

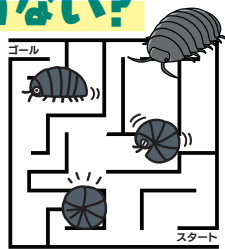

チリメンモンスターを探せ!

ちりめんじゃこの中
にまぎれた、小さな
モンスターを探そう!
キミは何匹見つけら
れるかな?



心臓の音を聴いてみよう!

どきどき。どっくん。自分
の心臓の音と、モルモットの
心臓の音を聴診器で聴
き比べてみよう!違いが
あるのかな?



わくわく♪発掘体験

キミは発見できるか。気
分は博士?硬い石の中か
ら、化石をきれいに掘り
出そう!化石は持って帰る
ことができるよ。



他にもイベントが盛りだくさん!

周南市誕生20周年を動物たちと
一緒に盛り上げよう!

■夏の夜間開園

開園時間を21時まで延長します。夜の動物たちの素顔をのぞいてみよう!

期日 8月11日(祝)~14日(月)・19日(土)・26日(土)

開園時間 21時まで(入園は20時30分まで)

■県児童・幼児動物画コンクール

動物園の生き物や風景を描いて応募してみよう。

期間 7月22日(土)~9月8日(金)

場所 徳山動物園・ときわ動物園・秋吉台サファリランド

提出 作品の裏面に、通学(園)先・学年(年齢)・氏名(ふりがな)・描いた施設名を書いて各施設に提出

■サマースクール参加者募集

対象 小学5・6年生

日時 7月28日(金)・8月5日(土)8時30分~12時30分

内容 動物たちの部屋の掃除・エサの準備などの飼育体験

定員 各日30人程度

申込み 7月14日(金)までに、住所・氏名(ふりがな)・電話番号・学校名・学年・参加希望日を、郵送(必着)・Eメール

■日曜☆祝日 イベントぞくぞく開催中!

動物たちの魅力を飼育員が伝える「ぱくぱくタイム」や、自然の恵みや環境問題を劇やゲームで伝える「環境学習プログラム」など、一日中動物園で楽しく過ごせます!

■ SNS発信中! ホームページや各SNSで、いつでも徳山動物園の最新情報を入手できます。



徳山動物園
ホームページ



YouTube



facebook



Instagram



Twitter



LINE



徳山高等学校科学部3年

しばさき ゆうと つるまる みちる
柴崎 湧人さん(左)・鶴丸 倫琉さん(右)

科学で“好き”を伝えたい

「科学好きの外国人の皆さんと交流できたのは大きな経験です。結果も大事ですが、研究の面白さの魅せ方や伝え方の大切さを学びました」と語るのは、科学研究発表会 JSEC2022 で高校初の全国5位にあたる入賞を果たし、5月にアメリカで開催された世界大会 ISEF2023 に出場した徳山高校科学部3年生の柴崎さんと鶴丸さんです。

忍者が盗み聞きをする際に使用する金属板の道具、些音聞金の音を拾う原理について研究した2人。忍者好きの先輩が行っていた研究を、部活の引退を機に引き継ぎました。「研究している先輩の姿がとても楽しそうで、以前から面白そうだなと思っていました。些音聞金は高音のノイズを削除して音を拾っていることが分かり、忍者は科学者であることが証明できてうれしかったです」

ISEF2023については次のように語ります。「英語発表の準備や、ポスター作成に苦勞し、意見が合わず衝突することもありましたが、周りの皆さんが支えてくれたおかげで無事完成・発表することができました。大会では受賞を逃しましたが、経験を通し、人に伝える力が身につきました」

柴崎さんは「大学に進学し、海外で研究発表や、人の役に立つようなものづくりをしたいです」、鶴丸さんは「研究者たちの生きた証を残すため、彼らの知識を集約した本棚をネット上に創りたいです」と、それぞれ輝く笑顔で将来の夢を語りました。



些音聞金の使用イメージ

ART GUIDE アートスポットガイド in 周南



美術博物館 ☎0834-22-8880

●写真展 岩合光昭の世界ネコ歩き2

- ▼期間 / 7月28日(金)~9月18日(祝)
- ▼観覧料 / 一般1,200(1,000)円
大学生1,000(800)円
18歳以下無料

※()内は前売りおよび20人以上の団体
※本展を鑑賞の際は、常設展も無料



「リオデジャネイロ/コパカーナ」©Mitsuaki Iwago

●岩合光昭トークショー・サイン会

- ▼期日 / 8月11日(祝)
- ▼場所 / 文化会館

※詳しくは、美術博物館ホームページ・チラシを確認してください。

●シティーケーブル周南で「びびびの美」放送中 (12:55~、20:10~、23:25~)

郷土美術資料館・尾崎正章記念館 ☎0834-62-3119

●企画展「土居健作品展 版画と七宝の世界」

- ▼期間 / 7月1日(土)~9月3日(日)

●尾崎正章常設展 「音のある世界」

- ▼期間 / 7月1日(土)~
9月10日(日)



土居 健
「さざ波(下関漁港)」

美術博物館 所蔵品の紹介

まど・みちおのえ

雨の日

1961(昭和36)年12月1日
水彩、ボールペン、紙



まどさんにしては珍しくシンプルな表現です。雨の日といえば家々に降り注ぐ雨粒。その情景をいかに抽象化しようかと考えたのだと思います。真ん中の台形に見えるのは屋根でしょうか。その中で白く抜けて

いるところが雨粒で、それは四角の中にも余白にも描かれています。雨が降るのを待ちわびていたのか。暖色が使われていることから、そんな気配が伝わってきます。まどさんは雨を題材にした詩もたくさん残しています。

この作品は、9月28日(木)まで美術博物館に展示中です。

問合せ 文化スポーツ課 ☎0834-22-8622
美術博物館 ☎0834-22-8880



ウェンズデイズ
The Wednesdays
徳山駅北口駅前広場

スイーツやコーヒーを中心とした、この日初開催のマルシェ。あいにくの雨となりましたが、彩り豊かなスイーツに惹かれた多くの人が足を止めて買い物を楽しみました。

5/31
[水]

5/31
[水]



周南カーボンニュートラルコンビナート構想・周南コンビナートカーボンニュートラルロードマップの策定
周南市役所

周南コンビナート脱炭素推進協議会が議論・検討を重ねた長期的ビジョンが策定され、その発表会が行われました。

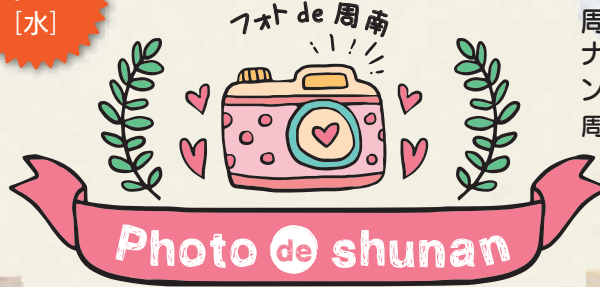

長穂ほたる祭り
長穂市民センター

5年ぶりの開催となった今回。バザーやステージイベント、地域の皆さんが制作したほたる回廊の鑑賞を楽しむ人々で、会場はにぎわいを見せていました。

6/10
[土]



川崎観音堂のアジサイ
川崎観音堂

登録文化財となった山門をくぐり、先へ進むと、満開に咲き誇ったアジサイがたくさん並んでいました。

6/12
[月]

市営プールを開設します



新南陽プール

- 日時 7月21日(金)～8月31日(木)9時～17時
- 使用料 ▼高校生以下…50円(回数券12枚500円)▼一般…150円(回数券12枚1,500円)
- 問合せ 市体育協会新南陽支部 ☎0834-62-2678

鹿野プール

- 日時 7月21日(金)～8月31日(木)9時～17時
- 使用料 ▼高校生以下…50円(回数券12枚500円)▼一般…150円(回数券12枚1,500円)
- 問合せ 市体育協会鹿野支部

☎0834-68-3424

鶴いこいの里水泳プール

- 日時 7月20日(木)～8月31日(木)13時～17時
- ※8月13日(日)～16日(水)は休場します。
- 使用料 ▼子ども…50円▼大人…150円▼団体…1時間470円
- ※市外に在住する人・団体は▼子ども…60円▼大人…180円▼団体…1時間564円
- 問合せ 鶴いこいの里交流センター☎0833-92-0003

永源山公園プール

- 日時 7月21日(金)～8月31日(木)10時～18時
- ※8月5日(土)は休場します。
- 使用料 ▼高校生以上…620円▼小・中学生…200円▼幼児…100円
- ▼3歳児以下、障害のある人…無料
- 問合せ トソー パーク TOSOH PARK 永源山管理事務所 ☎0834-63-7899



詳しくはこちら▶



詳しくはこちら▶



※長田海浜公園海水浴場は、休止します。●問合せ/水産課☎0834-22-8366



周南の

ヒト・モノ・コト



初めての師、俳句との出会い

俳句の出会いは、高校3年生の時。俳句を習っていた祖母が親しくしていた僧侶・遠山麦浪さんとの出会いがきっかけです。「祖母と一緒に麦浪さんにお会いしたとき、勧められて作った俳句が褒められて、それがとてもうれしくて」

俳人としての歩み

45歳となる昭和55年には、デビュー作の句集「りらの木」を発表し、現代俳句協会賞を、平成13年には、句集「象」が俳句界で最も権威ある賞とされる蛇笏賞を受賞します。また、平成18年には、俳句界で最も歴史ある全国組織の団体「現代俳句協会」で会長に就任。紫綬褒章や文化功労者に選ばれるなど、俳人



として歩み続けます。

徳山(現:周南市)は住みよい街

「新幹線があるから帰りやすいですね。今は随分変わって戸惑いますが、海と山がはっきりした土地だから、どこに何があったのかと祭りが付きます。商店街を歩けば、知っている名前のお店もありますし。徳山はごんまりした地方都市だから住みやすいと思います」

市ゆかりの“ヒト”に焦点を当て掘り下げる、シティプロモーションスペシャルサイトの内容をダイジェストで届けます。



プロフィール

宇多 喜代子 さん

昭和10年、周南市(旧徳山市)生まれ。昭和28年、父の転勤で大阪府に移住。俳誌「獅林」の主筆・遠山麦浪氏の教えで俳句を始める。昭和53年、桂 信子さん主筆の「草苑」編集長へ就任。現在、現代俳句協会特別顧問。



問合せ シティプロモーション課 ☎0834-22-8238

掘り下ろし写真多数掲載! 続きはシティプロモーションスペシャルサイトへ



地元産の食材を使っておいしく料理

市食生活改善推進協議会 考案

しゅうなんブランド“鹿野産白大豆”を使用した

大豆入りキーマカレー

1人分の エネルギー:222kcal たんぱく質:14.4g 脂質:10.6g
栄養価 炭水化物:18.1g カルシウム:61mg 食塩相当量:1.6g

材料(2人分)

白大豆	150g	ピーマン	40g	ケチャップ	大さじ2
ひき肉	150g	トマト	120g	酒	大さじ2
タマネギ	100g	シメジ	100g	中濃ソース	大さじ2
ニンジン	50g	ニンニク・ショウガ(みじん切り)	各小さじ1	しょうゆ	大さじ1
セロリ	30g	カレー粉	大さじ1	砂糖	大さじ1
				こしょう	少々



詳しく動画で解説!!

YouTube

しゅうなん食育
レシピ動画



ぜひ作って
みてください!

鹿野産白大豆

寒暖差が大きい鹿野地域の気候を生かすことで、おいしい大豆が育ちます。

農薬と化学肥料を削減し、地元畜産農家の堆肥を使用して、循環型農業に取り組んで栽培しています。



使用した
しゅうなんブランド
はこちら

生産者の声

大豆として食べてもらうのはもちろん、豆腐にしてもおいしいと評判です。近年は、雨の量など天候に左右されるので栽培が大変ですが、自信を持ってお勧めできる、安心でおいしい大豆です。



生産者の人たち

【主な販売先】 道の駅ソレーネ周南、菜さい来んさい

鹿野アグリ 大字鹿野上3317-1 ☎0834-68-5111



しゅうなんブランド認定ロゴマーク

市の資源・特性を生かし、「周南市ならではの」「周南市らしさ」「周南市の良さ」といった個性と魅力を持った産品を「しゅうなんブランド」として認定しています。

問合せ 健康づくり推進課 ☎0834-22-8553

すこやか通信

問合せ

- あんしん子育て室
☎0834-22-8550
- 熊毛総合支所市民福祉課
☎0833-92-0013

親と子の健康づくり

3歳児健康診査

3歳の頃は体と心の発達が目覚ましく、一生の基礎ができて上がる大切な時期です。3歳児健康診査では、子どもの成長を確認するとともに、子育ての相談に応じます。

対象 3歳6カ月～4歳未満で、これまで3歳児健康診査を受けていない人

※対象者には、個別に通知します。

日時	場所
8月 3日(木) 12:50～13:20	ゆめプラザ熊毛
24日(木) 12:30～13:30	徳山保健センター

持ち物 健康診査票、少量の尿、母子健康手帳

育児相談

乳幼児の育児相談に個別に応じます。(30分程度)

- 歯の健康相談(歯科衛生士)、離乳食・食育相談(管理栄養士)

日時	場所
8月 15日(火) 9:30～12:00	徳山保健センター

申込み 実施日の前日までに、あんしん子育て室に電話

※日程が難しい場合は相談してください。

- おっぱい・授乳相談(助産師)、育児全般の悩みや心配(保健師)、身体測定

日時と場所 担当者と調整

申込み 随時、電話で、あんしん子育て室

オンライン講座



講座を受けるには無料アプリZoomのダウンロードが必要です。

※インターネットに接続できる環境が必要です。※通信費は自己負担です。Wi-Fi環境を推奨します。

はじめての離乳食セミナー

対象 おおむね生後4～6カ月児の保護者

日時 8月2日(水) 10時～11時

内容 離乳食、虫歯予防について

申込み 7月24日(月)までに、あんしん子育て室



▲詳しくはこちら

パパニティ講座

対象 市内在住で、これからパパ・ママになる人(パパ・ママのみの参加も可)

日時 8月20日(日) 10時～11時45分

定員 40組

内容 妊娠中&産後ママの心と体の変化、沐浴動画、先輩パパの子育て体験談(動画)など

持ち物 資料(市ホームページからダウンロード)

申込み 8月1日(火)～17日(木)までに、市ホームページ



▲申し込みはこちら



休日夜間の救急医療

外科(休日のみ)、内科

■ 休日夜間急病診療所(瀬戸見町9-25)

診療時間 ● 休日…9時～12時、13時～17時、19時～22時

● 平日夜間…19時～22時

電話 ☎0834-39-0099

小児科

■ 周南地域休日・夜間こども急病センター(周南こどもQQ)(徳山中央病院内)

診療時間 ● 休日…9時～12時、13時～17時、19時～22時

● 平日夜間…19時～22時

電話 ☎0834-28-9650

- 健康保険証や福祉医療証などを準備してください。受付時間は、診察終了時間の30分前までです。

※時間外の診療は
消防本部指令課☎0834-22-8765へ問い合わせてください。

15歳未満の子どもの急病、疾患は
…小児救急医療の電話相談(19時～翌朝8時)

☎#8000(携帯電話・プッシュ回線)または☎083-921-2755

15歳以上の急病、疾患は…救急医療の電話相談(24時間)

☎#7119(携帯電話・プッシュ回線)または☎083-921-7119

■ 歯科休日在宅当番医(診療時間…9時～13時)

7月 当番医 電話番号

2日(日) かねおか歯科クリニック(千代田町) 0834-22-0300

9日(日) 伊東歯科医院(桜木) 0834-28-3802

16日(日) なかたまり歯科医院(福川南町) 0834-61-2111

17日(祝) 井上歯科医院(宮の前) 0834-62-2068

23日(日) 蔵清歯科医院(周陽) 0834-28-2510

30日(日) 石田歯科診療所(三番町) 0834-21-2516

8月 当番医 電話番号

6日(日) 清水歯科医院(久米) 0834-25-3539

■ 熊毛地域休日在宅当番医(診療時間…9時～17時)

7月 当番医 電話番号

2日(日) 松本医院(大江) 0833-91-6020

9日(日) 小川クリニック(勝間原) 0833-91-5777

17日(祝) ふじわら医院(大河内) 0833-91-7100

23日(日) 松村医院(本町) 0833-91-0303

8月 当番医 電話番号

6日(日) 松本医(大江) 0833-91-6020

職員を募集します



■市職員(後期日程)

区分	職種	受験資格	採用予定人数	試験内容(1次試験)	
高校卒業程度	行政事務	平成14年4月2日以降に生まれた人 (最終学歴が、学校教育法に規定する短期大学以上を卒業および令和6年3月末までに卒業見込みの人を除く)	2人程度	教養試験	作文・ 性格検査
	土木技術		1人程度	専門試験	
	飼育技術	平成5年4月2日以降に生まれた人	1人程度	教養試験	
資格免許	歯科衛生士	平成8年4月2日以降に生まれた、歯科衛生士の資格を有する人*	1人程度	教養試験	
	保育士・幼稚園教諭	昭和63年4月2日以降に生まれた、保育士および幼稚園教諭の資格を有する人*	8人程度	専門試験 実技試験	
障害者対象	行政事務	昭和63年4月2日以降に生まれた人	1人程度	教養試験	性格検査

*令和6年3月末までに取得見込みの人を含みます。

採用予定日 令和6年4月1日 **1次試験日** 9月17日(日) **試験会場** 市役所本庁舎

申込み 7月3日(月)~8月14日(月)に、申込書(市ホームページ・市役所総合受付・総合支所・支所などで配布)を、窓口・郵送(消印有効)またはオンラインフォームで、〒745-8655岐山通1-1人事課

職員採用サイトはこちらから

周南市 職員採用



■市消防吏員(消防士)

申込書の郵送を希望する人は、返信先を明記した角2封筒に、1部につき返信用切手140円分を貼って、各問合わせ先に郵送してください。

●市消防本部採用試験

受験資格 ▼平成8年4月2日以降に生まれ、大学を卒業した人 ▼平成12年4月2日以降に生まれ、短期大学・高等専門学校を卒業した人 ▼平成11年4月2日以降に生まれ、救急救命士の資格を有し、短大以上を卒業した人 ▼平成12年4月2日以降に生まれ、救急救命士養成の特修学校を来春卒業見込みの人 ▼平成14年4月2日以降に生まれ、高校を卒業した人

※全て、来春卒業見込みの人を含みます。

採用人数 5人程度

採用予定日 令和6年4月1日

1次試験日時と場所 9月17日(日)9時、岐陽中学校

試験科目 一般教養・適性検査・小論文・身体検査・体力検査

申込み 7月31日(月)までに、申込書・必要書類を、窓口・郵送(消印有効)で、〒745-0056新宿通5-1-3消防本部消防総務課

消防採用試験についてはこちら

周南市消防本部 消防総務課



●光地区消防組合採用試験

採用人数 3人程度

採用予定日 令和6年4月1日以降

1次試験日と場所 9月17日(日)、光地区消防組合消防本部(光市)

申込期限 8月21日(月)

※詳しくは、光地区消防組合ホームページを確認してください。

光地区消防組合



問合せ

市職員について.....人事課☎0834-22-8253

消防採用試験について▼市消防本部.....消防本部消防総務課☎0834-22-8754

▼光地区消防組合.....光地区消防組合☎0833-74-5601

海の日 記念イベント



●徳山・下松・光・新南陽港区クリーン作戦

日時 7月12日(水)17時~18時

集合場所 徳山下松港開港100周年記念広場(徳山ポートビル海側)

問合せ 商工振興課☎0834-22-8373

●海上安全祈願祭

日時 7月17日(祝)9時~9時30分

場所 晴海ふ頭

問合せ 中国運輸局山口運輸支局☎0834-21-0180

●海の日記念式典

日時 7月17日(祝)13時30分~

場所 文化会館

問合せ 中国運輸局山口運輸支局☎0834-21-0180

●吹奏楽コンサート

陸上自衛隊第13音楽隊による演奏です。

日時 7月17日(祝)式典終了後

場所 文化会館

※7月4日(火)から、市役所・総合支所・支所・文化会館で配布する整理券が必要です。

問合せ 周南地区自衛隊協力会☎0834-31-3613

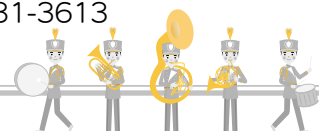



▼市役所への郵送は、記載ある場合を除き〒745-8655岐山通1-1周南市役所〇〇課で届きます。▼各記事の詳細はホームページで確認してください。



お知らせ

蜜蜂転飼許可申請書の提出

対象 令和6年に自宅住所地以外で蜜蜂を飼育する人

手数料 飼育群数による
※9月15日(金)までに、県養蜂農業協同組合支部長の確認が必要です。

申込み 10月6日(金)までに、必要書類を、窓口・郵送(必着)で、農林課
※市外で飼育している場合は、飼育先の市町へ提出してください。

問合せ 農林課☎0834-22-8356、
県東部家畜保健衛生所☎0820-22-2416

サマージャンボ宝くじ

収益金は、市町村の明るく住みよいまちづくりに使われます。

発売期間 7月4日(火)~8月4日(金)

抽せん日 8月18日(金)

当せん金 ▼1等…5億円×24本▼前後賞…各1億円×48本(いずれも、販売総額720億円、24ユニットの場合)
※宝くじ売り場での購入の他に、パソコンやスマートフォンから、宝くじ公式サイトでネット購入もできます。

問合せ 財政課☎0834-22-8237

新規排水設備指定工事店

工事店名 山口ウォーターシステム(光市)☎0833-77-2385

問合せ 上下水道局下水道工務課☎0834-22-8631

ワンワン銀行

生後3週間~3カ月の、子犬の譲渡会です。子犬を譲り渡したい人は、7月11日(火)12時までに、市へ登録してください。

日時 7月16日(日)9時~10時(小雨決行。悪天候の場合は23日(日)に延期。譲り渡したい人の事前登録がない場合は中止)

場所 大迫田共同墓地前
※周南環境保健所の収容犬の譲渡は、周南環境保健所☎0834-33-6426に連絡してください。

問合せ 環境政策課☎0834-22-8322



お知らせ

オオキンケイギクを処分しましょう

のり面や道路で見かけるオオキンケイギクは、特定外来生物に指定されており、周辺植物の育成に大きな影響を及ぼすため、栽培が禁止されています。所有・管理している土地に生えている場合は、根から引き抜き、その場で広げないように2~3日天日にさらすなどして枯らせた後、燃やせるごみとして処分しましょう。

問合せ 環境政策課☎0834-22-8324

大津島刈尾待合所整備工事

期間中は、仮設待合所を利用してください。

期間 令和6年3月22日(金)まで(予定)

場所 大津島刈尾待合所周辺

問合せ 公共交通対策課☎0834-22-8426



福祉

介護保険負担限度額認定証の更新

現在の負担限度額認定証の有効期間は7月31日(月)までです。必要な人は更新の手続きをしてください。

※負担限度額認定を受けている人には、個別に更新案内をします。
※新規申請は、随時、受け付けています。

対象 介護保険施設を利用する、一定の要件を満たす人

申込み 7月3日(月)~8月31日(木)に、申請書・本人と配偶者の資産額が分かる書類の写しなどを、窓口で、高齢者支援課☎0834-22-8467・総合支所・支所



提供:環境省

5月~7月にかけて黄色のコスモスに似た花を咲かせます

電力・ガス・食料品等 価格高騰重点支援給付金

価格高騰による負担増を踏まえ、特に家計への影響が大きい世帯に対して、1世帯当たり3万円を給付します。

対象 令和5年度住民税非課税世帯（課税者の扶養親族のみで構成された世帯を除く）

※対象と思われる世帯には、7月中旬に書類を送付予定です。

問合せ 地域福祉課給付金コールセンター ☎0834-22-8809

中学生までの医療費無料化

こども医療費助成制度の対象を拡大し、令和5年10月1日(日)診療分から、中学生までの保険診療自己負担分が、無料になります。

※申請が必要な人には、7月下旬に申

請書を送付します。

※保険診療以外(入院時の付き添い料・食事代・室料差額、予防接種、検診など)は対象外です。

申込み 8月31日(木)までに、必要書類を、郵送(返信用封筒、必着)で、次世代政策課 ☎0834-22-8460

7月は社会を明るくする運動 強調月間・再犯防止啓発月間

全ての人々が、犯罪・非行の防止と罪を犯した人たちの更生について理解を深め、それぞれの立場で力を合わせ、犯罪・非行のない明るい地域社会を築こうとする全国的な運動です。自分に何ができるか考える機会にしましょう。

問合せ 地域福祉課 ☎0834-22-8465



相談

けんしん結果相談会

対象 市内に在住する40歳以上の人

場所と日時 ▼徳山保健センター…
▽7月25日(火)9時30分～12時、13時30分～16時15分
▽8月7日(月)9時30分～12時、13時30分～16時15分
▼熊毛総合支所…7月26日(水)9時30分～12時

持ち物 健康診査受診結果

申込み 各相談日の1週間前までに、電話で、健康づくり推進課 ☎0834-22-8553

脳の健康度測定

～あたまの健康相談～

対象 どなたでも(認知症の診断を受けた人や専門医受診中の人を除く)

期日と場所 ▼7月24日(月)…市役所共用会議室
▼7月28日(金)…新南陽ふれあいセンター

内容 認知機能テストと相談

定員 各6人(受け付け順)

申込み 各日程の2日前までに、電話で、地域福祉課 ☎0834-22-8462

専門家による

空き家・耐震無料相談会

司法書士・建築士・宅地建物取引士が相談に応じます。

対象 市内に次のいずれかの家を所有している人▼空き家、または空き家になる可能性のある住宅▼昭和56年5月31日以前に着工された木造住宅

日時 8月27日(日)▼相談会…9時30分～12時
▼市の耐震助成制度の説明…9時30分～17時30分

場所 市役所共用会議室

定員 15組(1組20分)

持ち物 相談内容の資料

申込み 7月5日(水)～8月25日(金)に、住所・氏名・電話番号・住宅の所在地・相談内容を、電話で、住宅課 ☎0834-22-8334

建築士による住宅等無料相談会

日時 7月8日(土)・22日(土)13時～16時

相談

●**無料法律相談** 弁護士や司法書士への、日常の法律に関わる相談

日時	場所	申込み	問合せ
8月 9日(水)9時～12時	市役所共用会議室	8月 1日(火)8時30分～	Ⓐ

●**行政相談** 行政相談委員への、国などの仕事に関する苦情・要望相談

日時	場所	問合せ
7月10日(月) 9時～12時	コアプラザかの	
11日(火) 13時30分～15時30分	ゆめプラザ熊毛	
13時～15時	市役所共用会議室	
12日(水) 10時30分～12時30分	学び・交流プラザ	Ⓐ
13時～15時		または
13日(木) 9時30分～11時30分	須々万市民センター別館	Ⓑ
19日(水) 9時～11時30分	菊川市民センター	
13時～15時30分	夜市市民センター	
25日(火) 13時30分～15時30分	鶴いこいの里交流センター	
26日(水) 9時30分～11時30分	櫛浜市民センター	

●**人権擁護相談・心配ごと相談** 人権擁護委員への、人権に関わる相談

日時	場所	問合せ
7月10日(月) 9時～12時	コアプラザかの	Ⓒ
11日(火) 13時30分～15時30分	ゆめプラザ熊毛	Ⓓ
20日(木) 9時～12時	新南陽総合福祉センター	Ⓔ
25日(火) 13時30分～15時30分	鶴いこいの里交流センター	Ⓕ

Ⓐ生活安全課市民相談センター ☎0834-22-8320 Ⓑ山口行政監視行政相談センター ☎083-922-1591 Ⓒ鹿野総合支所地域政策課 ☎0834-68-2331 Ⓓ熊毛総合支所地域政策課 ☎0833-92-0008 Ⓔ新南陽総合支所地域政策課 ☎0834-61-4215

場所 シビック交流センター
問合せ 住宅課☎0834-22-8334、
県建築士会徳山支部☎0834-28-
5226

事業者向け無料出張相談会

対象 個人事業主・中小企業者・創業
予定の人
日時 7月19日(水)9時30分、11時、
13時30分、15時
場所 市役所共用会議室
内容 売り上げ拡大・創業・事業承継
など、経営に関する相談
申込み 相談内容・時間を、電話・E
メールで、県よろず支援拠点☎083-
902-5959・✉info@yorozu-
yamaguchi.go.jp、県事業承継・引継
ぎ支援センター☎083-902-6977・
✉hikitsugi@yipf.or.jp
問合せ 商工振興課☎0834-22-
8373



募 集

市政治倫理審査会委員

市長・市議会議員の政治倫理に関する調査や審査を行う委員を募集します。
対象 市内に在住し、市長・市議会議員の選挙権があり、政治倫理条例、審査会事務・委員の職務を理解している人(公職を除く)
任期 10月1日～令和7年9月30日
選考 作文(面接を行う場合あり)
※選考後、市議会の同意を得て選任します。
定員 1人
申込み 7月3日(月)～24日(月)に、住所・氏名・生年月日・電話番号・作文(応募動機と委員としての考えを、800字程度、様式自由)を、窓口・郵送(必着)・ファクス・Eメールで、法務コンプライアンス課☎0834-22-8381・☎0834-22-8266・✉homu@city.shunan.lg.jp

消防設備士試験・法定講習

●試験
期日 9月3日(日)

試験の種類 甲種・乙種全類
受験料 ▼甲種…5,700円▼乙種…
3,800円
申込期間 ▼書面…7月3日(月)～
14日(金)▼電子…7月11日(火)まで
問合せ 消防本部危険物保安課
☎0834-22-8774

●法定講習

日時 ▼消防設備…9月14日(木)
▼警報設備…10月4日(水)▼避難設
備・消火器…10月25日(水)・26日
(木)いずれも9時
定員 180人
※定員を超えた場合、別の日時を紹介
する場合があります。
受講料 7,000円(県収入証紙で支
払い)
申込み 7月26日(水)～8月16日
(水)に、申込書を、窓口・郵送(消印有
効)・ファクスで、〒753-0821山口
市葵2-5-69県消防設備協会
☎083-923-7778・☎083-923-
7758
問合せ 消防本部予防課☎0834-
22-8772

県障害者芸術文化祭

●ステージ部門
ステージ出演、YouTube^{ユートユーブ}配信など
による参加者を募集します。
対象 県内に在住する、障害がある
人・団体
開催日 12月2日(土)
場所 山口市内(予定)
申込み 8月31日(木)までに、申込書
を、窓口・郵送(必着)・ファクス・Eメール
で、〒753-0072山口市大手町9-6
県障害者社会参加推進センター
☎083-928-5432・☎083-928-
5436・✉webmaster@syogai
35.jp
●作品募集
対象 県内に在住する、障害がある人
展示期間 11月21日(火)～30日
(木)
場所 県政資料館(山口市)
内容 絵画、書道、写真、手工芸、文芸、
俳句・短歌(各部門1人1点まで。未発
表に限る。大きさの規定あり)
申込み 9月20日(水)までに、申請

書・作品の全体写真(白黒、プリンター
印刷可。文芸・俳句・短歌部門の応募作
品は、まとめて提出)・題名カードを、窓
口で、熊毛総合支所市民福祉課
☎0833-92-0012・鹿野総合支所市
民福祉課☎0834-68-2332・徳山社
会福祉センター☎0834-22-2115

●いずれも

問合せ 障害者支援課☎0834-22-
8387・☎0834-22-8464

自衛官採用試験

対象 ▼航空学生(いずれも、高校卒
業見込みの人を含む)▽海上…18歳
以上23歳未満の人▽航空…18歳以
上21歳未満の人▼一般曹候補生、
自衛官候補生…18歳以上33歳未満
の人
※詳しくは、問い合わせてください。
問合せ 自衛隊周南地域事務所
☎0834-31-7097

市観光キャッチコピー市民投票

全国から応募のあった観光キャッチ
コピーの採用作品を決める市民投票
を実施します。
申込み 7月10日(月)までに、市役所
ロビー、学び・交流プラザ、ゆめプラザ
熊毛、コアプラザかのに設置の投票
箱・オンラインフォーム
で、観光交流課☎0834-
22-8372



講座・講演

高校生ビジネスプラン作成講座

日時 7月24日(月)10時～15時30分
場所 徳山駅前図書館
定員 20人(受け付け順)
持ち物 筆記用具
申込み 定員に達するまで、申込書
を、郵送・電話・ファクスで、日本政策金
融公庫中国創業支援センター〒730-
0031広島県広島市中区紙屋町1-2-
22-5F☎082-244-2247・☎082-
249-9012
問合せ 徳山駅前図書館☎0834-
34-0834

まなこうカレッジ ゲートキーパー研修

対象 市内に居住、または通勤・通学している人
日時 7月26日(水)14時～15時30分
場所 学び・交流プラザ
内容 心の不調を感じている人に、周囲の人ができるワンポイントアドバイス
定員 30人(受け付け順)
申込み 7月5日(水)～24日(月)9時～17時15分(土・日曜日、祝日を除く)に、住所・氏名・電話番号を、電話で、学び・交流プラザ☎0834-63-1188



催し

ふるさと山口企業合同就職フェア

対象 令和6年3月に大学・短大・高専・専修学校などを卒業予定の学生や求職中の人、その保護者
日時 7月21日(金)11時～13時、14時～16時(前半と後半で企業入れ替え)
場所 ほしらんどくだまつ(下松市)
内容 企業の人材確保支援、県内就職促進のためのフェア
問合せ 山口しごとセンター☎083-976-1145、商工振興課☎0834-22-8373

森と湖に親しむ集い

環境パートナーと、川に生息する生き物を観察し、生き物の種類などから水質について学びます。



催し

エームスデルタ市友好親善訪問団との交流会

対象 市内に在住、または通学する中学生～大学生
日時 8月2日(水)9時30分～11時30分
場所 学び・交流プラザ
内容 姉妹都市オランダ・エームスデルタ市の青少年たちと、ニュースポーツを中心とするスポーツレクリエーションを通して交流
定員 20人程度(受け付け順)
持ち物 室内用運動靴、運動のできる服装、飲み物
申込み 7月3日(月)～21日(金)に、氏名・年齢・電話番号

を、電話・ファクス・Eメールで、観光交流課☎0834-22-8372・☎0834-22-8428・✉kokusai@city.shunan.lg.jp



対象 市内に在住する、小学生とその保護者
日時 7月26日(水)9時30分～12時
場所 新平ヶ原公園
定員 30組(受け付け順)
参加料 100円(保険代)
持ち物 飲み物、動きやすくぬれてもいい服装
申込み 7月18日(火)までに、オンラインフォームで、島地川ダム周辺環境整備地区管理協議会(観光交流課内)☎0834-22-8372



回天記念館夏休み親子教室

対象 小学5年生～中学生とその保護者
日時 7月29日(土)9時～14時45分(荒天中止の場合あり)
場所 回天記念館(集合・解散場所は、徳山ポートビル)
内容 回天の話、回天記念館や遺構の見学
定員 30人程度(定員を超えると、抽選)
参加料 無料(別途、乗船料が必要)
持ち物 昼食・飲み物・筆記用具
申込み 7月19日(水)までに、住所・氏名・電話番号・学年を、電話・ファクス・Eメールで、文化スポーツ課☎0834-22-8622・☎0834-22-8428・✉ed-sports@city.shunan.lg.jp

少年の主張コンクール周南大会・社会を明るくする運動・青少年非行防止推進周南大会

日時 7月8日(土)10時～12時30分
場所 学び・交流プラザ
内容 作文発表、各賞表彰式など

定員 250人
問合せ 生涯学習課☎0834-22-8697

環境館の催し

● **生ごみ減量!ダンボールコンポスト講座**
対象 市内に在住する人
日時 ▼スタート編…7月30日(日)9時30分～11時30分▼アフターフォロー編…8月19日(土)13時30分～15時(どちらかのみ受講可)
定員 各12人(受け付け順)
参加料 700円(材料費)
※8月19日(土)のみ受講の場合は、無料です。
持ち物 段ボール箱
申込期間 7月8日(土)～各日程の2日前
● **奏でよう!リサイクル・ウクレレ～廃材でウクレレを作って演奏しよう～**
対象 市内に在住する、小学生とその保護者
日時 8月5日(土)10時～12時
定員 10組(定員を超えると、抽選)
申込期間 7月21日(金)まで
● **環境館リメイク教室**
随時、開催しています。(要予約)
対象 市内に在住する人(中学生以下は保護者同伴)
内容 刺しゅうで補修、保冷材で作る消臭剤など
定員 各5人
申込期間 希望日の5日前まで
● **いずれも**
申込み 申込期間に、電話・Eメールで、環境館☎0834-61-0302・✉recycle@city.shunan.lg.jp

徳山駅前図書館の催し

●写佛・写経のススメ～佛と親しむ穏やかなひと時～

日時 7月18日(火)14時～15時30分
定員 20人(受け付け順)
参加料 500円(子ども食堂への寄付を含む)

持ち物 ペンや色鉛筆(ある人のみ)
申込開始 7月4日(火)9時30分(電話は10時30分)から整理券配布

●シニアスマホ講座

日時 8月9日(水)・23日(水)▼10時～11時…スマホ入門編▼11時～12時…カメラで撮ろう編(どちらかのみ)の受講可

定員 各15人(受け付け順)
持ち物 スマートフォン(なくても可)
申込開始 7月19日(水)9時45分(電話は10時30分)から整理券配布

●しゅうなんシネマ

日時 7月15日(土)14時30分
定員 20人(受け付け順)
上映 マダム・イン・ニューヨーク
※整理券の配布は始まっています。

●いずれも

図書館カードの登録が必要です。
申込み 事前配布する整理券(各回1人1枚)を、窓口で、徳山駅前図書館 ☎0834-34-0834

大田原自然の家の催し

●親子木工教室

対象 小・中学生の子どもを含む家族
日時 7月29日(土)9時～15時
定員 10家族
申込期限 7月10日(月)

●ワイルドに行こうぜ!夏の子ども村

対象 小学校3年生～5年生
日時 8月9日(水)9時30分～10日(木)15時45分(1泊2日)
定員 30人
申込期限 7月10日(月)

●夏のわんぱく村

対象 小学生
日時 8月22日(火)9時30分～25日(金)15時45分(3泊4日)
定員 30人
申込期限 7月24日(月)

●いずれも

定員を超えると、抽選となります。イベント・年齢に応じ、参加料が必要です。詳しくは、大田原自然の家ホームページを確認してください。

問合せ 大田原自然の家 ☎0834-89-0461



中央図書館の催し

●としょかんお話し会

対象 乳幼児～児童
日時 7月8日(土)10時30分～11時30分

●英語絵本の読み聞かせ会

対象 小学生
日時 7月15日(土)13時～14時

●朗読カフェin図書館

日時 7月22日(土)14時～15時

●親子らいぶらり

対象 乳幼児とその保護者
日時 7月26日(水)10時～11時

●子ども司書体験

対象 小学生
日時 7月29日(土)10時～12時

申込み 7月14日(金)9時30分から、窓口・電話・Eメール

●色が変わるよ びゅんびゅんごま

対象 小学生
日時 8月2日(水)10時～11時30分
申込み 7月14日(金)9時30分から、窓口・電話・Eメール

●いずれも

問合せ 中央図書館 ☎0834-22-8682・✉toshokan@city.shunan.lg.jp

新南陽図書館の催し

●おはなし会

日時 7月8日(土)14時～15時

●古文書を始める会

日時 7月12日(水)10時～12時

●短歌会「花芽」

日時 7月14日(金)10時～12時

●あけぼの読書会

日時 7月21日(金)10時～12時

●いずれも

問合せ 新南陽図書館 ☎0834-62-1150

熊毛図書館の催し

●よみかかせの会

日時 7月8日(土)10時30分～11時30分

●ブックリサイクル

日時 7月15日(土)9時30分～17時
内容 熊毛図書館の不用な雑誌・本などの無償譲渡会(1人10点まで。同じ種類は、6点まで)

●いずれも

問合せ 熊毛図書館 ☎0833-92-0179

BOAT RACE 徳山

問合せ ボートレース徳山 ☎0834-25-0540

あそらぼ7月開催予定

家族で遊び、学び、ココロとカラダを育むポーネルンド社の遊具を使ったプレイランドや、ワークショップを開催します。

※参加料は無料ですが、ボートレース徳山が会場で、レース開催中の場合、20歳以上の人は入場料100円が必要です。(7月15日(土)は入場料無料)

日時と場所 7月8日(土)10時～16時…徳山駅前図書館・15日(土)10時～15時…ボートレース徳山

※変更がある場合は、あそらぼホームページ・Instagramなどでお知らせします。

Instagram

あそびの研究所 あそらぼ開催情報

あそらぼは、ら＝ライブラリー(図書館)と、ぼ＝(ボートレース徳山)がコラボし、新しいワクワクを提供する、あそびのらぼ(研究所)です。

あそらぼ

ホームページ

Instagram



◆ボートレース徳山の収益金は、市の子育て支援など、市の事業の財源として役立っています。

◎掲示板への掲載記事を随時募集しています。掲載したい月の2カ月前の25日(土・日曜日、祝日の場合はその前日)が締め切りです。

掲示板

各団体からのお知らせ

スマホで絵手紙

●時間/13時~14時30分 ●場所/学び・交流プラザ ●内容/スマートフォンを利用して絵を作成 ●持ち物/スマートフォンまたはタブレット ●申込み/7月10日(月)までに、候補日(3日程度。日程調整後連絡)を、オンラインフォームで、周南デジタル絵倶楽部 丹野さん ☎070-1200-7549



海の事故ゼロキャンペーン

みんなで、海での安全・安心をめざしましょう。海の事件・事故は ☎118番へ連絡してください。 ●期間/7月16日(日)~31日(月) ●問合せ/徳山海上保安部 ☎0834-31-0112

刑務官採用試験

業種と受験資格は、法務省ホームページを確認してください。 ●申込み/7月18日(火)~27日(木)に、オンラインフォーム ●問合せ/岩国刑務所 ☎0827-41-0136



十種ヶ峰ジュニアチャレンジI

●対象/小学5・6年生 ●定員/24人(男女各12人) ●日時/7月24日(月)9時30分~27日(木)15時40分 ●場所/十種ヶ峰青少年自然の家など ●内容/バックパッキング・マウンテンバイクラン・ロッククライミング・野外炊事など ●参加料/8,000円(食費・保険料など) ●申込み/7月10日(月)12時までに、オンラインフォームで、十種ヶ峰青少年自然の家 ☎083-958-0033



市水泳連盟の催し

●市民水泳教室 ●対象/市内に在住する小学生

●日時/7月21日(金)~26日(水)17時~19時 ●場所/新南陽プール ●定員/▼初心者...45人▼上級者...15人(いずれも受け付け順) ●参加料/3,000円 ●申込み/7月5日(水)19時から、オンラインフォーム

しゅうなん水上フェスタ2023

●日時/8月6日(日)9時~ ●場所/周南スイミングクラブ ※一部種目に、年齢制限があります。 ●参加料/500円 ●申込み/7月4日(火)12時~26日(水)21時に、オンラインフォーム

いづれも

●問合せ/市体育協会 ☎0834-28-0006



不妊専門相談会

●日時/7月21日(金)15時~17時 ●場所/県周南健康福祉センター ●内容/産婦人科医師・公認心理師による相談 ●申込期限/7月14日(金) ●問合せ/県周南健康福祉センター ☎0834-33-6425

東部高等産業技術学校オープンキャンパス

●日時/7月26日(水)13時30分~16時 ●内容/訓練体験、学校・募集概要の説明 ●申込み/7月14日(金)までに、電話・ファクス・オンラインフォームで、東部高等産業技術学校 ☎0834-28-2233・☎0834-28-4617

秋月囲碁大会

●日時/8月6日(日)8時50分~15時30分 ●場所/秋月市民センター ●定員/60人(受け付け順) ●会費/▼大人...1,500円▼小学

生~高校生...1000円※弁当・お茶を用意します。 ●問合せ/栢田さん ☎0834-28-1750

やまぐち農林水産業新規就業ガイダンス

●日時/8月6日(日)13時~16時 ●場所/山口グランドホテル ●申込み/オンラインフォームで、やまぐち農林振興公社 ☎083-902-6696



太陽光パネル・蓄電池の共同購入参加者募集

県では、太陽光パネル・蓄電池の共同購入参加者を募集しています。電気代の削減が期待でき、災害時の電気の確保にも役立ちます。 ●申込み/9月13日(水)までに、オンラインフォームで、山口みんなのおうちに太陽光事務局 ☎0120-623-100(平日10時~18時受付)

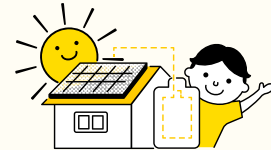

毎月勤労統計調査特別調査

常用労働者数1~4人の事業所を対象に賃金などの状況を、令和5年7月31日現在で調査します。県知事が任命した統計調査員が、7月下旬~8月に事業所を訪問します。 ●問合せ/県統計分析課 ☎083-933-2654

なくそう!バス車内での転倒

走行中に席を離れると、転倒など、思わぬけがをする場合があります。降車時は、バスが停留所に着いて扉が開いてから、席を立ってください。また、走行中やむを得ずブレーキをかける場合があります。立ってバスを利用する場合は、つり革や握り棒にしっかりつかまってください。 ●問合せ/県バス協会 ☎083-922-5031

数字で見る周南市

火災件数(5月の発生件数)
5件(令和5年の累計19件)

人のうごき(5月31日現在)
【人口】137,019人(前月比 -40人)
【男】66,704人(前月比 +6人)
【女】70,315人(前月比 -46人)
●出生68人 ●死亡179人
●転入402人 ●転出331人
【世帯】68,028世帯(前月比 +34世帯)

市政情報番組 周南市市政だより

【7月の放送】 …毎日6時・15時・22時
子育てを全力で応援します!〜こどもまんなか宣言〜
市では、子どもたちが活躍できるまちづくりを確かなものとするために、「周南市こどもまんなか宣言」を定めました。宣言の内容や具体的な取り組みを紹介します。
【放送局と放送時間】
●シティーケーブル周南(12チャンネル) …毎日6時・15時・22時
●Kビジョン(12チャンネル) …月〜金曜日 6時30分・13時40分・22時20分、土・日曜日7時・14時40分・19時30分
●メディアリンク(12チャンネル) …毎日7時・14時・21時
●岐北テレビ(12チャンネル) …毎日6時・12時・19時30分・23時

しゅうなんメールサービス

Shunan Mail Service



登録はこちら

スマホ・携帯電話などから登録したEメールアドレスに、市から災害・緊急時のお知らせや気象情報のEメールが配信されます。shunan@xpressmail.jpに空メールを送信し、登録してください。
問合せ スマートシティ推進課 ☎0834-22-8236



電子版広報はこちら

プレゼントクイズ



本格的な夏到来。気軽に涼みに立ち寄れる「？」の駅は、市内に約175カ所あります。
①町 ②道 ③涼み

応募方法 7月25日(火)必着で、クイズの答え・市広報や、テレビのデータ放送による広報に対する意見や感想・住所・氏名・年齢・電話番号を、はがきで、〒745-8655岐山通1-1広報戦略課、または市ホームページから応募
※当選者の発表は賞品の発送をもって代えさせていただきます。
前回の答え ③まんなか

正解者の中から抽選で5人に
500円分の図書カードをプレゼント!

応募はこちら



広報しゅうなん 検索

※広報「しゅうなん」の記事で市が収集した個人情報や意見などは、当該業務に限って使用しますが、必要に応じて担当課へ提供することがあります。

独身のお子様の結婚相談承ります

独身のお子様を結婚に導くための相談会開催中

お子様の結婚に関するお悩み、プロの仲人がお答えします

まずはお気軽にご相談下さい ☎083-976-6116 結婚相談所ムスベル
山口市小郡長谷一丁目4番6号 右田ビル1階

MCSA 結婚相談業サポート協会加盟 ムスベル株式会社

広告

会社の資材置き場 自宅の納屋・倉庫 ●長年眠っている木材はありませんか?

伐採木 根株 竹 草 廃木材 パレット 木製品の 廃棄物処理 おまかせください

一般家庭からも事業所からお持ち込みいただけます

周南ウッドリサイクルまで! 事前にお電話での「概算額のお問合せ」「持ち込み予約」をお願いしております。

青木工業運輸(株) ☎0834-63-1220

〒746-0026 周南市浜田一丁目2番5号 営業時間 8時~17時 定休日 第2第4土曜日、日曜日

建設業許可:山口県知事許可(特-2)第2942号/産業廃棄物処分業許可:第03523019081号/産業廃棄物収集運搬業許可:第03513019081号/一般廃棄物処分業許可:周南市指令廃第62号/一般廃棄物収集運搬業許可:周南市指令廃第110号

土木・舗装・解体 各種工事

お見積もりご相談 無料です

安心と安全に配慮した工事。迅速・丁寧・誠実な施工をいたします。

「現場監督さん」募集中 経験者優遇!

※記載物以外のお持込は受入不可

詳細はお問合せください

相続 無料相談会

《完全予約制》

▼ご予約はこちらから▼

Tel: 0834-41-9961

開催日時: 7/27(木), 8/3(木), 8/10(木), 8/17(木), 8/24(木), 8/31(木)
(受付時間: 平日10:00~16:00)

これらのお悩みありませんか? 遺言作成 名義変更 相続対策
ご相談承ります。 生前贈与 相続手続代行 等

地元の専門家が
相続問題をトータルで
サポートします!



HP



税理士 / 行政書士 / 司法書士 / 土地家屋調査士

株式会社ミライパートナー

mail: info@mirai-p.org

周南市弥生町1丁目16番地 三恵ビル2F-A 周南市役所徒歩1分



国産銘石 紀山石

※グループ会社自社採石。総取引量全国1位
採掘元: 山岡石材店株式会社

均一な細目の粒子が美しく、
シルクのような上品な色合いが特徴です。
墓石に独特の優美をかもし出します。

特選 墓地情報



スマホで
検索



創業126年の信頼と実績 墓地、墓石、お墓のリフォーム、墓じまい

金子石材(株)

山岡石材工業株式会社 グループ会社

〒744-0073 山口県下松市美里町4丁目6番29号 (本社展示場)

TEL: 0833-41-2022(代)

年中無休 営業時間 9:00~18:00

展示場への案内地図はコチラから▲

あなたのおうちの「いらなくなったもの」買取ります!

お売りください!!



- 電子ピアノ ...1,000円~
- アップライトピアノ ...15,000円~

【買取価格】全て持ち込み頂いた場合の価格です

- 茶碗 ● 食器バラ ● 小物雑貨類 ● 帽子 ● ベルト ● バッグ
 - 靴 ● 傘 ● 置物 ● 花瓶 (植木鉢不可) ● おもちゃ ● 時計
 - ゴルフクラブ ● 延長コード ● 釣竿 ● リール ● クーラー-BOX
 - 会議用テーブル ● バット ● レコード ● カメラ ● 毛布 ● 絨毯
 - ギター ● ラジカセ ● スピーカー ● オーディオ ● アンプ
 - 車椅子 ● 空気入れ ● サーフボード ● 折り畳みベッド
 - (電化製品以外のすべての小物)
- kg=15円
- 銅類 ● フライパン ● アクセサリー
 - 腕時計 ● ドライバー ● 電動工具
 - 手工具 ● スパナ
- kg=30円
- kg=50円 ● むいぐるみ

お気軽にお電話ください!

家財買取センター ☎0120-345-567

防府市岸津1-5-7 [営業時間] 月~金曜日/9:00~18:00

(運営会社: 株式会社ピアノハウス)

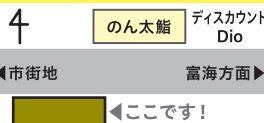

めんどろな相続の手続き、私たちに相談ください!!

すべてのご相談窓口を一本化。だから、手間も時間もかからずスムーズ。

「相続」は誰にでも起こることでありながら、「どんな手続きが必要なのか」「何をいつまでにしたらいいのか」「どこに相談したらいいのか」と、わからないことばかりです。当センターは、そうした相続に関するあらゆる心配や不安の相談に応じるのが役割です。お客様がどんな状況にあるのかを担当の相談員が丁寧に聞き、必要な手続きやそのために最適な専門家(弁護士・司法書士等)をご紹介します。

60分無料相談
受付中!



※代行着手前には必ずお見積もりをさせていただきます ※不動産の名義変更は司法書士をご紹介します

一般社団法人

山口県相続センター ☎0120-48-5400

〒745-0825 山口県周南市秋月1-7-50 メール contact@syunan-souzoku.net 営業時間 9:00~17:30(土・日・祝除く)

相続の手続きに
どんなものがあるか
知ってますか?

- 戸籍の収集 (出生から死亡まで)
- 土地・建物の名義変更
- 生命保険金の請求手続き
- 公共料金・クレジットカードの名義変更手続き
- 相続税申告 など、これら以外にもたくさんあります。



facebook



Instagram



Twitter



LINE



note

