

広報

しゅなん

2013 vol.250

9/15

私から 始める 未来のまちづくり



庁舎建設シンポジウムを 開催しました

バスの日



今回の
表紙

移動図書館

やまびこ号

中央図書館の蔵書から約4,000冊をトラックに載せ、約2週間に1回市内を巡回。歩いていける距離に図書館が来るとあって、お年寄りや、小さな子どもを連れた親子が多く利用しています。便利で、気軽に本に親しめる「やまびこ号」は、今日も市内を走っています。

庁舎建設シンポジウムを開催しました

8月17日(土)、県周南総合庁舎さくらホールにおいて、庁舎建設シンポジウムを開催しました。約320人が参加し、これからの庁舎のあるべき姿を考えました。



■基本構想説明

はじめに、市から、現在までの取り組み状況や、本年3月に策定した「庁舎建設基本構想」の概要について説明しました。

「庁舎建設基本構想」における庁舎整備の基本方針は次の3点です。

■早急に整備します

低い耐震性の解消が急がれること、合併特例債の活用期限が平成30年度であることから、早急に整備します。

■全面建て替えます

耐震改修では、段差などの解消はできませんし、庁舎は分散したままです。市民サービスの向上につながりません。また、改修しても建物の耐用年数が大幅に延びることはありませんので、近い将来、改めて建て替えるが必要となります。

■現本庁舎敷地に整備します

早急な整備が必要なことから、市の所有地であることが前提となります。現在の場所は、公共交通機関のアクセスに優れ、他の官公署との連携が図りやすく、また、まちづくりの拠点として市民が集いやすい

場所であり、庁舎の場所として最適です。

※市広報8月1日号にも、詳しく掲載していますので、併せて見てください。

■基調講演

次に、「最近の新庁舎の設計について」と題して、若林亮さん(日建設計・建築家)に講演していただきました。新しい市庁舎を造るための「5つの視点」について提言がありました。

- 大地震後も、災害指令拠点となり得る強さ・機能を持つこと
- 地球環境にやさしく、光熱水費を削減する庁舎であること
- 誰もが当たり前利用できる、ストレスを感じない庁舎であること
- 市民サービスはもちろん、行政活動運営が向上する庁舎であること
- 市民の心の中でシンボル、かまゆ要になる庁舎であること

■パネルディスカッション

続いて、庁舎を利用する立場の人、建築の専門家、学識経験者、並びに市長をパネリストとして、これからの庁舎のあり方をテーマに公開討論を行いました。

■パネルディスカッションでの主な意見

- ▼コンパクトで機能的な庁舎であるべき。
- ▼ユニバーサルデザインに配慮し、高齢者や子育て中の人など、誰もが利用しやすい庁舎に。
- ▼いろいろな手続きをワンストップ・ワンフロアで行えるように改善を。
- ▼まちのシンボルロードである岐山通りと一体で、心地よい街並みをつくっていく視点が大切。
- ▼本庁舎への集約化により、周辺部の行政サービスの低下がないよう配慮を。



▼市長 庁舎整備に伴い本庁機能は集約しますが、総合支所・支所の機能は残します。また、本庁と総合支所・支所との連携・支援体制の強化により、意思決定の迅速化や市民サービスの向上につなげます。

▼財政面で心配はないのか。

▼市長 庁舎建設基金を計画的に積み立てるとともに、合併特例債を活用します。基金は今年度末で11億円、建設時までに20億円を積み立てたいと考えています。合併特例債の元利償還金は、7割が国から交付されますので、市の実質負担は3割です。仮に、60億円を借入れた場合、市の実質負担は利息も含めて20年間で21億円、1年当たり約1億円です。一方、新庁舎の建設により、維持管理費や職員の移動コストなどが、年間5千万円以上

削減される見込みです。

▼市民にきちんとわかりやすく説明し、市民の意見をしっかりと聞きながら進めてほしい。

意見交換

最後に、来場者とパネリストとの意見交換を行いました。

意見交換で出された主な意見・質問と市の考え方

▼ハード面(建物)だけでなく、ソフト面(職員への対応など)の改善に、合わせて取り組んでほしい。

▼観光交流を促進するため、情報発信コーナーを充実してほしい。

▼建物を作るだけでなく、組織をどうするかということも検討してほしい。

▼全ての人が利用しやすい庁舎にし

てほしい。また、行政手続きなどをワンストップで行えるようにしてほしい。

▼市の考え方 各意見の内容を踏まえ、機能的で誰もが利用しやすい市役所の整備に向けて、ハード・ソフト両面から検討します。

▼防災の観点から建設場所を、周南緑地公園に隣接する旧自動車学校跡地にしてはどうか。

▼市の考え方 意見の場所も含め、市有地の中から検討し、前述のとおり、防災の観点のみならず諸条件を総合的に勘案し、現在の場所を最適地と判断しました。

▼庁舎建設基本計画策定業務の業者選定に問題はないのか。また、この業者は国土交通省から指名停止を受けているのではないかと。

▼市の考え方 業者選定には、公募

シンポジウムの様子を紹介します

庁舎建設シンポジウム 放映日程

9月16日(月・祝)～30日(月)

- シティーケーブル周南(11チャンネル)…6時～、11時～、24時～
- Kビジョン(デジタル123チャンネル)…6時～、11時～、24時～
- メディアリンク(アナログ5チャンネル・デジタル12チャンネル)…7時20分～、14時20分～、21時20分～
- 岐北テレビ(12チャンネル)…6時20分～、12時20分～、19時50分～、23時20分～

当日の議事録および頂いた意見・質問に対する市の考え方の詳細を、本庁および総合支所の情報公開窓口、各支所で閲覧できます。市ホームページでも公開しています。



型プロポーザル方式を採用し、応募のあった6社の中から選定しています。また、受託した日建設計は、国・山口県・周南市いずれの指名停止も受けておらず、選定手続きに問題はありません。

………

■新しい庁舎についてみんなで考えよう！

今後も市民の皆さんの意見を聞きながら、知恵を結集して、本市にふさわしい親しみのある庁舎の実現に取り組んでいきます。

職員が訪問して本市の考え方を説明し、意見交換を行う出前トークも、引き続き実施していきますのでぜひ活用してください。

問合せ 総務課庁舎建設準備室
☎0834-22-8221・FAX 0834-22-8299・✉chosha@city.shunan.lg.jp



本市は、鉄道や路線バスなどの公共交通に比較的恵まれた都市です。特に、路線バスは、徳山駅を中心として放射状にネットワークが形成され、一番身近な公共交通機関として、長年にわたって私たちの暮らしを支えてきました。

一方で、自家用車の普及に伴い、日常生活において公共交通を利用しない生活スタイルも広まってきました。ちよつと用事があれば自家用車で出かけ、公共交通がなくても、日常困ることはないと感じている人も多いのではないのでしょうか。

確かに自家用車は、好きな時に好きな所へ行ける、とても便利な移動手段です。しかし、高齢者や子どもなど自動車の運転ができない、いわゆる「交通弱者」としては路線バスなどの公共交通は、日常生活の移動手段として欠かせないものです。

路線バスを取り巻く厳しい状況

市内の多くのバス路線では、利用者が減少傾向にあります。これは自家用車が普及したことが大きな要因ですが、過疎化や少子化の影響などにより、バスを使って通勤・通学する人の総数が減ったことなども原因と考えられています。

利用者が減ると、「赤字が拡大す

る」↓バスの運行便数が減る↓利便性が低下する↓さらに利用者が減る」といった悪循環につながります。

バス路線の中には、バス事業者が独自に運行している路線もあります。一部の不採算路線については、国や県、市が役割を分担しながら補助を行っています。

本市では、現在31の路線を維持するために補助金を支出しています。が、このまま利用者の減少が続くようであれば、現在ある路線を将来にわたって維持していくことが困難になってくると予想されます。

公共交通との付き合い方

■バス路線を維持することの重要性

自家用車を利用できない高齢者はこれからますます増加することが予想され、公共交通の重要性が改めて認識されるようになってきました。

今は、バスを必要としない人でも、将来、自家用車を運転しなくなったときには、それに代わる移動手段が必要になってきます。また家族が通勤・通学、通院などで利用することを考えると、路線バスは安心して目的地まで移動することができる身近な交通手段です。

誰もが住み慣れた地域で安心して暮らせるように、現在あるバス路線



Bus Day 9/20 バスの日

明治36年9月20日、京都市において日本で初めての乗合バスが運行されました。この日を記念して、毎年9月20日は「バスの日」となっています。このバスの日を機会に「人、まち、環境にやさしい」バスの役割と市内の路線バスの現状について考えてみましょう。

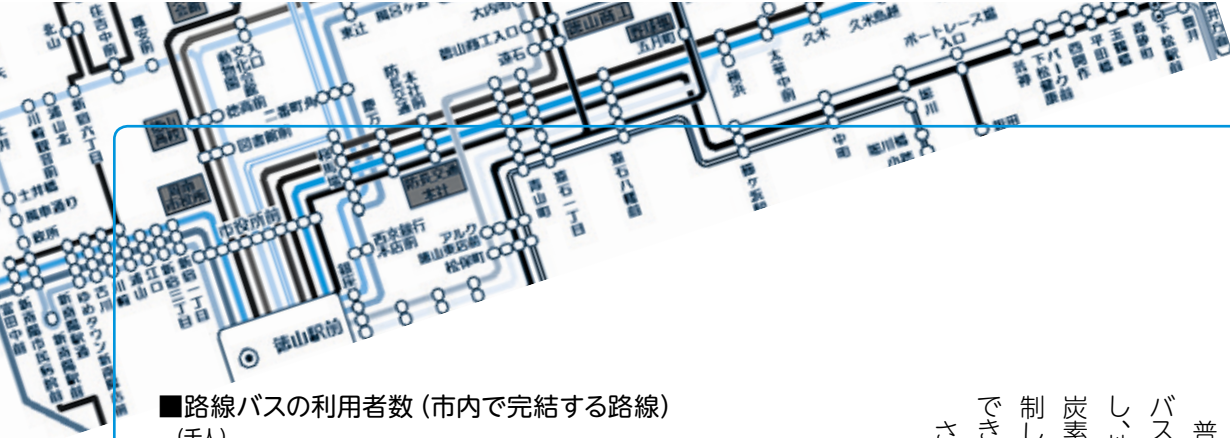

を維持していくことが大切です。

■路線バスのメリット

近年、地球温暖化防止など環境意識が急速に高まりつつあることなどから、公共交通の良さが、改めて見直されています。

普段自家用車で通勤している人がバスを利用すると、交通渋滞が緩和し、地球温暖化の一因となる二酸化炭素などの温室効果ガスの排出を抑制して、環境負荷を軽減することができます。

さらに、歩く機会が増えることに

より、健康維持を図ることができ、

移動時間に読書などの自由な時間を使い方ができるなど、バスを利用することには多くのメリットがあります。

公共交通、みんなで使ってみなで守ろう

地域の大切な交通手段である路線バスをみんなで守っていくために、普段は主に自家用車を利用している人も、時にはバスを利用してみたいか、月々の通勤のつちか

回かをバスに変えてみる」「たまには

買い物にバスを利用してみる」など、移動手段を賢く使い分けて、一人ひとりが、公共交通の重要性を認識し「みんなで使ってみなで守る」という意識を持って行動することが求められています。

バスの日をきっかけに、今一度公共交通について考えてみませんか？

問合せ 生活安全課生活交通担当
☎0834-2283805

■路線バスの利用者数（市内で完結する路線）

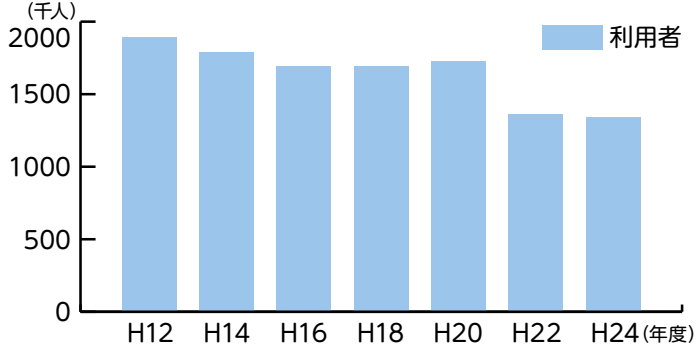

■平成24年度に市が補助金を支出している路線

No	運行経路			※運行回数
	起点	経由地	終点	
1	徳山駅前	快)新岩国駅	岩国駅前	4.9
2	徳山駅前		防府駅前	8.0
3	徳山駅前	バイパス	兼清熊	4.0
4	徳山駅前	バイパス・夢ヶ丘団地	ゆめプラザ熊毛	6.9
5	徳山駅前	新南陽駅	コアプラザかの	11.0
6	徳山駅前	湯野	柚木河内徳	12.5
7	徳山駅前	快)防府駅	湯田温泉(山口市)	3.0
8	下松駅前	記念病院・花岡駅	魚切熊	2.0
9	下松駅前	夢ヶ丘団地	ゆめプラザ熊毛	1.0
10	下松駅前		ゆめプラザ熊毛	2.9
11	徳山駅前	新南陽駅	横川徳	1.9
12	徳山駅前	新南陽駅	間上徳	2.7
13	徳山駅前	井谷・四熊	中野徳	1.5
14	徳山駅前	川上ダム	四熊徳	1.8
15	徳山駅前	井谷	奥四熊徳	4.8
16	徳山駅前	新南陽駅	矢櫃徳	4.0
17	徳山駅前	新南陽駅・大谷	堀(山口市)	2.0
18	徳山駅前	トクヤマ・瀬ノ上	長田海浜公園新	5.9
19	堀(山口市)	矢地峠	徳山駅前	0.9
20	徳山駅前	矢地峠	高瀬新	4.4
21	徳山駅前	湯野	堀(山口市)	2.9
22	下松駅前	花岡駅	魚切熊	0.9
23	徳山駅前		裕島徳	7.9
24	徳山駅前	市内線	奈切徳	5.4
25	徳山駅前	須々万	須金局前徳	3.1
26	須金農協前	須々万	徳山駅前	3.1
27	光市役所前	三丘	筏場熊	1.9
28	光市役所前		兼清熊	3.5
29	光市役所前	八幡所(光市)	魚切熊	4.0
30	光市役所前	岩狩(光市)	兼清熊	2.0
31	魚切熊		高水駅熊	0.4

徳 徳山地域 新 新南陽地域 熊 熊毛地域 鹿 鹿野地域

※運行回数は1往復で1回となり、曜日により運行休止があるため、端数となる場合があります。



高齢者のインフルエンザの定期予防接種を実施

高齢者の発病や重症化を防ぐことを目的に、インフルエンザの予防接種を実施します。
対象者のうち、ワクチン接種を希望する人は、かかりつけの医療機関で受けてください。

受託医療機関一覧

医療機関名	電話番号
徳山地域 (市外局番 0834)	
明石整形外科医院	22-2525
浅海医院	21-0370
浅見内科クリニック	21-0598
石田整形外科	28-0250
いとう内科呼吸器科	39-0110
いまま耳鼻咽喉科	34-4133
宇野医院本院	25-0075
宇野内科クリニック	28-1222
おおしろ小児科	22-3121
大津島診療所	85-2200
大道理診療所	88-1951
大向診療所	88-1509
おかたに医院	21-6065
おかもと内科	32-3322
岐陽内科	21-0839
香田整形外科医院	21-8188
香津医院	88-3388
こうち医院	34-3456
桜木クリニック	25-3550
桜田内科医院	21-5861
佐藤医院	21-3153
清水クリニック	21-1123
周南高原病院	88-0391
周南病院	21-0357
須金診療所	86-2220
高木内科クリニック	25-2678
高島外科医院	21-4077
高取整形外科医院	31-0031
高橋内科	31-6188
竹内医院	83-2600
田中医院	62-4285
近間泌尿器科クリニック	34-5100
千治松呼吸器循環器内科	21-0714
津田胃腸科内科医院	28-3763
鼓ヶ浦こども医療福祉センター	29-1430
徳山中央病院	28-4411
徳山内科クリニック	25-1136
徳山病院	21-3750
徳山ファーストクリニック	27-1080
年光整形外科医院	26-1432
中須診療所	89-0071
中原医院	21-1300
中村整形外科クリニック	28-3011
橋本医院	25-0018
弘田消化器科	31-2033
藤井医院	21-0362

医療機関名	電話番号
藤井内科医院	21-1418
藤嶋内科医院	21-3588
ふるたに消化器内科	39-2525
堀家医院	22-1410
まえだ循環器内科	22-3131
まさこメディカルクリニック	21-0609
宮里クリニック	28-5577
村田医院	29-2000
森岡医院	22-0853
山下内科小児科医院	31-7333
湯野温泉病院	83-2083
ゆん脳神経外科クリニック	33-8009

医療機関名	電話番号
新南陽地域 (市外局番 0834)	
上田内科・小児科	63-0051
宇都宮医院	62-2566
おのクリニック	61-2300
かまたクリニック	61-0099
岸整形外科	62-2632
沢重内科医院	63-0213
椎木内科循環器科	62-3388
新南陽市民病院	61-2500
新南陽整形外科クリニック	61-0870
たにむら小児科	64-3030
年光医院	62-1100
中村医院	62-2436
原田医院	62-1500
まつぎき内科医院	62-6005
三好内科クリニック	64-2222
山口内科	62-3555
渡内科医院	63-1530

医療機関名	電話番号
熊毛地域 (市外局番 0833)	
小川クリニック	91-5777
ふじわら医院	91-7100
松永医院	91-3006
松村医院	91-0303
松本医院	91-6020
熊北診療所	91-0100

医療機関名	電話番号
鹿野地域 (市外局番 0834)	
鹿野博愛病院	68-2233
国民健康保険鹿野診療所	68-2192

※予約が必要な医療機関や接種日が決まっている医療機関があります。電話などで、問い合わせの上、受診してください。



インフルエンザは例年12月～3月頃に流行するため、できるだけ12月中旬までに接種を済ませておきましょう。
対象 ▼65歳以上で、接種を希望する人▼60～64歳の人で、心臓、腎臓もしくは呼吸器の機能障害、ヒト免疫不全ウイルスによる免疫の機能障害により、身体障害者手帳1級の交付を受けている人、またはこれらの機能に身体障害者手帳1級程度の障害があると医師が認められた人で、接種を希望する人
自己負担額 1,260円(生活保護法による被保護世帯の人は、受給証を持参すれば無料)
実施回数 1回

問合せ 健康増進課企画調整担当 ☎0834-22-8552、新南陽保健センター ☎0834-613091、熊毛総合支所市民福祉課 ☎0833-920013、アプラザかの ☎0834-622020

実施場所 受託医療機関
予診票 医療機関で記入
持参物 健康保険証などの住所・生年月日が確認できるもの、健康手帳、またはインフルエンザ予防接種手帳
受けられる期間 10月1日(火)～平成26年2月28日(金)

Q ワクチンの接種を受けたのにインフルエンザにかかったことがあるのですが、ワクチンは効果があるのですか？

A 厚生科学研究班による「インフルエンザワクチンの効果に関する研究」によると、65歳以上の健常な高齢者については約45%の発病を阻止し、約80%の死亡を阻止する効果があったと報告されています。

インフルエンザワクチンは、接種すればインフルエンザに絶対にかからない、というものではありませんが、ある程度の発病を阻止する効果があり、また、たとえかかって症状が重くなることを防いでくれます。ただし、この効果も100%ではないことに注意してください。

Q インフルエンザワクチンを接種するにはいくらがかかりますか？

A 高齢者は1,260円で接種できますが、それ以外(子どもや64歳以下の一般成人)の人は、任意接種のため、原則的に全額自己負担となり、費用は医療機関によって異なります。

9月1日から10月31日までは、動物の飼い方マナーアップ強化期間です。
犬や猫の飼い主は、他人に迷惑を掛けない飼育を心掛けましょう。

あなたのペットは 近所に迷惑を掛けていませんか？



犬や猫の問題行動は 飼い主の責任

飼い主は、ペットの無駄吠えや、かみ癖などで、周囲に迷惑を掛けないように、しつけをしましょう。

犬は、綱などをつなぐか、囲いの中で飼い、飼育場所はいつも清潔にしましょう。飼い主にとって、おとなしくかわいい犬でも、犬を放すことは他人に恐怖感を与え、それだけで迷惑になることがあります。放し飼いは絶対にやめましょう。

散歩で公園や道路などにふんをした場合は、放置したり投棄したりせずに、責任を持って持ち帰りましょう。

飼い猫が屋外に出ると、病気をうつされることや、事故に遭う危険が高まります。また、ふんや尿で他人の財産を汚してしまいます。猫は、できるだけ室内飼育に努めましょう。



犬や猫を捨てること 罰せられます

捨てられた犬や猫は、無残な死を迎えるか、野犬や野良猫になり、

周囲に迷惑を掛けてしまいます。

繁殖のコントロールは、飼い主の責任です。繁殖を望まない場合は、不妊手術などの繁殖制限措置をしましょう。

なお、ペットを捨てることは法律で禁止されています。(動物の愛護および管理に関する法律：50万円以下の罰金)



野犬や野良猫に 餌を与えない

不用意に餌を与えると、野犬や野良猫の増加につながります。動物の密度が高まると、病気やけがで苦しむかわいそうな犬や猫が増えます。

また、ふんや遺体で不衛生になることや、田畑が荒らされるといった地域の問題にもつながりますので、無責任な餌やりは絶対にやめましょう。餌を与える場合は、責任を持って飼いまししょう。

問合せ 環境政策課生活衛

生・簡易水道担当 ☎0834-

22-00002

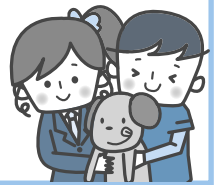

誰でも無料で借りることができます!

移動図書館

問合せ 中央図書館 ☎0834-22-8683

※大津島地区はやまびこ号ジュニアが巡回します。



櫛浜	10月4日(金)・22日(火)・11月6日(水)・22日(金)	10:00~10:50	旭町	11:00~11:30
居守	13:10~14:00	櫛浜漁協裏	14:20~15:20	
鼓南・久米	10月5日(土)・23日(水)・11月8日(金)・26日(火)	10:00~10:30	鼓南小学校	10:40~11:30
粕島小学校	13:00~13:30	田中	14:20~15:00	
久米	10月8日(火)・25日(金)・11月9日(土)・27日(水)	10:00~10:40	旭ヶ丘東福祉館	10:50~11:30
清水住宅	13:10~14:20	ひばり丘県営住宅集会所	14:40~15:30	
菊川	10月9日(水)・26日(土)・11月12日(火)・29日(金)	10:00~10:30	菊川公民館	10:50~11:40
四熊小学校	13:20~14:10	小畑小学校	14:30~15:20	
向道・夜市	10月11日(金)・29日(火)・11月13日(水)	10:00~10:40	大道理公民館	11:00~11:30
大向公民館	14:00~14:30	夜市公民館	14:50~15:30	
戸田	10月12日(土)・30日(水)・11月15日(金)	10:00~10:30	戸田支所	10:50~11:40
四郎谷	13:20~13:40	桑原	13:50~14:20	
下戸田浴	14:30~15:00			

夜市・湯野	10月16日(水)・11月1日(金)・16日(土)	10:00~10:50	柚木河内	11:10~11:30
戸田駅前	13:10~14:20	北古屋	14:30~15:00	
大津島	10月19日(土)・11月20日(水)	11:30~12:00	刈尾巡航待合所	12:20~12:50
馬島巡航待合所	13:20~14:00	須々万支所	11:00~11:40	
都濃	10月1日(火)・18日(金)・11月2日(土)・19日(火)	10:00~10:40	須々万支所	11:00~11:40
長穂小学校	13:20~14:00	須磨小学校	14:40~15:20	
熊毛	10月2日(水)・19日(土)・11月5日(火)・20日(水)	10:10~10:40	三丘徳修館	11:10~11:40
八代小学校	13:40~14:10	サンウイング熊毛	14:20~15:00	



問合せ 新南陽図書館 ☎0834-62-1150

※和田小学校へは、第3火曜日に巡回します。

富田	10月19日(土)・11月2日(土)・16日(土)	10:40~11:10	大神北日新社宅	11:20~11:50
政所東ソー社宅	13:10~13:30	西千代町トクマ社宅	13:35~14:00	
川崎会館	14:05~14:30	椎木町日新社宅	14:35~15:00	
福川	10月12日(土)・26日(土)・11月9日(土)	10:10~10:30	大神信越化学社宅跡	10:35~10:55
平野町山部商店前	11:00~11:30	長田町中央公園	13:10~13:35	
大神ヶアハウス新南陽	13:40~14:00	瀬ノ上集会所	14:05~14:30	
羽島山田電器	14:35~15:00			

※悪天候の場合、巡回を中止することがあります。

消費生活の知恵



クーリング・オフ制度を知っていますか？

クーリング・オフ制度は、消費者が契約した後で冷静に考え直す時間を与え、一定期間内であれば、無条件で契約を解除できる制度です。

■クーリング・オフができるのは？

訪問販売や電話勧誘販売などの特定の取引に限られます。

■クーリング・オフができないのは？

自分から店に向いたり、広告を見て、自分から電話やインターネットで申し込む通信取引などは、対象になりません。

通信販売は、注文する前に返品対応についての規定をよく確認しましょう。

※通信販売業者が広告に返品特約の表示をしていない場合、商品などを受け取った日から8

日間以内であれば、契約の解除が可能です。(返品送料は購入者負担)

■クーリング・オフの適用対象

原則、すべての商品・サービスが対象ですが、使用・消費した化粧品、健康食品など対象にならない場合があります。3千円未満の現金取引や乗用自動車、葬儀なども対象になりません。

■クーリング・オフの方法

必ず書面にしてコピーを残し、期限内に発送したことが証拠に残るように簡易書留などで送付します。電話など口頭で解約を申し出た場合、証拠が残らずトラブルになることがあります。クーリング・オフ期間が過ぎても解約交渉ができる場合があります。困ったときは諦めずに、消費生活センターに相談してください。

問合せ

市消費生活センター

☎0834-22-8321

分ければ資源 みんなでごみのリサイクル!

問合せ リサイクル推進課リサイクル担当 ☎0834-61-0303

注意してください! 在宅医療廃棄物

在宅医療による廃棄物のうち、処理困難物として排出できるものは、バッグ類(点滴バッグ、ストーマ袋など)・チューブ類・カテーテル類・ペン型自己注射カートリッジ(針は除く)などです。(排出の際は内容物ができる限り取り除いてください。)

回収の際、作業員に針刺し事故や、病原菌に感染する危険が及ぶ注射針や点

滴針は、市の定期収集で回収できません。

使用した注射針などは、主治医に相談し、かかりつけの医療機関に持ち込んでください。



注射針
注射筒など



バッグ類・
チューブ類
など

歯と口腔の健康づくり

がは、わは、歯歯歯

かむかむレシピを作ろう

よくかむ効果については前回(7月15日号)お話ししました。今回はどんな料理も自然とよくかむ「かむかむレシピ」に変身する方法についてです。

- ①食物繊維の豊富な食材・筋繊維のしっかりしている肉類を選ぶ(おススメ:アスパラやキノコ、鶏ささみや胸肉など)
- ②少し厚めに切る、少し大きめに切る(おススメ:乱切り、角切りなど)
- ③加熱時間の短い調理法を選ぶ(おススメ:煮るよりも炒めるなど)
- ④歯応えのあるものをトッピングする(おススメ:コーン、シラス、ゴマなど)ぜひ毎日の食事作りで取り入れてみてください。

問合せ 健康増進課地域保健担当 ☎0834-22-8553

すこやか通信

問合せ

健康増進課(徳山) ☎0834-22-8553
 健康増進課(新南陽) ☎0834-61-3091
 熊毛総合支所市民福祉課 ☎0833-92-0013
 鹿野総合支所市民福祉課 ☎0834-68-2302

親と子の健康づくり

◆育児相談

体重や身長測定、保健師が育児相談、助産師がおっぱい相談、管理栄養士や歯科衛生士が個別指導を行います。

○おっぱい相談、●栄養相談、◎歯科相談を併せて実施

日時	場所
10月 2日(水) 10:00~11:00	夜市支所
3日(木) 10:00~11:00	新南陽保健センター●◎
8日(火) 9:30~11:00	徳山保健センター○●◎
10日(木) 10:00~11:00	ゆめプラザ熊毛○●◎
21日(月) 10:00~11:00	周陽公民館◎
22日(火) 10:00~11:00	久米支所
23日(水) 10:00~11:00	須々万農村環境改善センター

持参物 母子健康手帳

◆3歳児健康診査

3歳の頃は身体と心の発達がめざましく、一生の基礎が出来あがる大切な時期です。3歳児健康診査では、お子さんの成長を確認するとともに、子育てについての相談に応じます。

対象 平成22年4月生まれの幼児、または3歳6か月~4歳未満の幼児で、これまで3歳児健康診査を受けていない人

日時	場所
10月 17日(木) 12:30~13:10	新南陽保健センター
24日(木) 12:30~13:30	徳山保健センター

持参物 健康診査票、少量の尿、母子健康手帳

◆マタニティセミナー

対象と定員 原則3回受講できる人20人(受け付け順)

日時と内容 ▼10月9日(水) 13時30分~16時…マイナス1歳からの虫歯予防、お腹の赤ちゃんのための食事、妊娠中の過ごし方▼23日(水) 13時30分~16時…お産・母乳育児について、リラックス体操、フリートーク▼26日(土) 9時30分~12時…赤ちゃんのお風呂の入れ方、赤ちゃんとの暮らし

場所 新南陽保健センター

持参物 母子健康手帳、筆記用具、テキスト(初回配布)

申込み 健康増進課(徳山)

■チャイ♥ママ(Child & Mama)広場

対象 0歳児の母親

日時と内容 ▼10月16日(水) 10時~11時30分…知っておきたい赤ちゃんの健康▼22日(火) 10時~13時…離乳食づくりにチャレンジ!(調理実習)▼30日(水) 10時~11時30分…教えて!ママと赤ちゃんの生活

場所 ゆめプラザ熊毛

持参物 エプロン、三角巾(22日)

参加料 調理実習材料費150円(22日)

申込み 熊毛総合支所市民福祉課

成人の健康づくり

◆健康づくり相談会

「食事や運動ってどんなことに気をつけたらいいの?」「自分なりに色々実践しているけどなかなか効果が出ない」といった悩みや禁煙に関する相談にも保健師や管理栄養士が個別に相談に応じます。

●ストップ!糖尿病(予約制)

対象 おおむね40~74歳で、次のいずれかに該当する人
 ▼血圧が高い▼血糖値が高い▼中性脂肪値やコレステロール値が高い▼体重を減らしたい

※治療中の人や特定保健指導を受けている人を除きます。

持参物 健康診査受診結果、健康手帳、必要時ライフコーダー電池代(250円)

●ストップ!たばこ(予約制)

あなたにあった禁煙方法を一緒に考えます。

日時	場所
10月 9日(水) 9:30~12:00	ゆめプラザ熊毛
11日(金) 9:30~12:00	新南陽保健センター
21日(月) 9:30~12:00	徳山保健センター

※都合が合わない人は、別の日でも予約を受け付けます。申し込み時に相談してください。

申込み 健康増進課(徳山)、熊毛総合支所市民福祉課

■休日夜間急病診療所(慶万町10-9)

診療科目 内科、外科

診療時間 ●休日…9時~12時、13時~17時、19時~22時 ●平日夜間…19時~22時

電話 ☎0834-32-2299

■周南地域休日夜間子ども急病センター(周南こどもQQ)(徳山中央病院内)

診療科目 小児科

診療時間 ●休日…9時~12時、13時

~17時、19時~22時 ●平日夜間…19時~22時

電話 ☎0834-28-9650

■休日歯科診療所(今宿町3-55)

診療科目 歯科

診療時間 10時~12時、13時~15時

電話 ☎0834-32-1717

※時間外の診療は消防本部指令室☎0834-22-8765へ問い合わせください。

●いずれも事前に電話で確認し、保険証と福祉医療証などを必ず持参してください。

■熊毛地域休日在宅当番医(診療時間…9時~17時)

10月	当番医	電話番号
6日(日)	松永医院(夢ヶ丘入口)	0833-91-3006
13日(日)	松村医院(本町)	0833-91-0303
14日(祝)	松本医院(大江)	0833-91-6020
20日(日)	小川クリニック(勝間原)	0833-91-5777
27日(日)	ふじわら医院(大河内)	0833-91-7100

●休日当番医テレホンサービス☎0833-92-0029

緊急の場合

15歳未満の子どもの急病、疾患は…小児救急医療の電話相談(19時~23時)☎#8000(携帯電話・プッシュ回線)または☎083-921-2755

10月1日
から

下水道使用料を改定します

下水道は快適な生活と水環境の保全のために不可欠なものです。下水道事業をこれからも安定的に運営するために下水道使用料の基本料金を改定します。今後も経営の健全化を図り、持続可能な下水道事業のため維持管理に努めますので理解と協力をお願いします。



◆対象になる使用料

公共下水道使用料(特定環境保全公共下水道を含む)、農業集落排水施設使用料、漁業集落排水施設使用料

◆基本料金2か月を2,140円から2,580円に改定(440円増額)

今回の下水道使用料改定は一般汚水の基本料金のみで、従量料金の改定はありません。

また、公衆浴場・温泉の下水道使用料については、今回改定はありません。

◆新料金の適用開始時期
10月1日(火)

※10月1日をまたいでの使用は新旧料金を日割り計算(11月および12月請求分が該当)します。

◆水道料金の変更はありません

今回の改定は下水道使用料のみで、水道料金の改定はありません。



■下水道使用料単価表(2か月)

(消費税込)

一般汚水の基本料金と従量料金		現行	改定後
基本料金		2,140円	2,580円
従量料金 (1㎡につき)	1~20㎡	17円	従量料金は 現行より 改定なし
	21~40㎡	167円	
	41~60㎡	188円	
	61~100㎡	198円	
	101~200㎡	205円	
	201~400㎡	210円	
	401~1,000㎡	215円	
	1,001~2,000㎡	220円	
2,001㎡以上		225円	

■下水道使用料計算方法

(例) 使用期間が平成25年10月1日以降で、水量が35㎡(2か月)の場合

基本料金	2,580円	……①
従量料金	(1~20㎡) 17円 × 20㎡ = 340円	
	(21~40㎡) 167円 × 15㎡ = 2,505円	
	35㎡ 2,845円	……②

基本料金①+従量料金② = **下水道使用料 5,425円(消費税込)**

届け出はお済みですか？

井戸水などで下水道を使用する人には届け出が必要となります。

下水道の使用開始・休止/届出をしている使用人数の変更(転入・転出・出生・死亡・施設入所など家庭での生活人数の変動)/相続などによる名義変更/新たに井戸水の使用を開始(水道水との併用:水道水から井戸水へ変更)/井戸水の使用をやめ水道水へ変更

届出窓口 ▼徳山・新南陽地域…下水道局料金課▼熊毛・鹿野地域…各総合支所産業土木課
※最寄りの各支所でも受け付けします。

問合せ 上下水道料金課 ☎0834-22-86060

情報ひろば

相談

行政相談

国などの仕事についての、苦情や要望を相談してください。

場所 新南陽総合支所

日時 9月26日(木)10時～12時、13時～15時

問合せ 生活安全課市民相談センター ☎0834-228320

無料法律相談

日時 10月9日(水)9時～12時

場所 市民館徳

相談員 弁護士、司法書士、人権擁護委員、行政相談委員、警察安全相談課員

定員 30人程度(受け付け順)

※弁護士については、22人で締め切ります。

お知らせ

申込み 10月1日(火)8時30分から、生活安全課市民相談センター ☎0834-228320

徳山動物園の無料開園

日時 10月5日(土)9時～17時
問合せ 徳山動物園 ☎0834-228640

小学校新入学児童の就学時健康診断

対象者には9月中旬に就学時健康診断通知書を郵送します。

9月1日(日)以降に、本市に転入手続きをした対象児童の保護者は、学校教育課に連絡してください。

対象 平成26年度に小学校へ入学する予定の児童
期日と場所(小学校名)

徳山地域 ▼9月26日(木)：遠石・中須▼27日(金)：湯野▼30日(月)：沼城▼10月1日(火)：鼓南▼2日(水)：桜木▼3日(木)：久米▼4日(金)：徳山▼9日(水)：須磨▼10日(木)：大津島▼16日(水)：戸田▼18日(金)：菊川▼22日(火)：櫛浜▼23日(水)：四熊▼11月1日(金)：岐山▼6日(水)：

周陽▼20日(水)：夜市▼22日(金)：秋月▼27日(水)：今宿
新南陽地域 ▼10月16日(水)：和田▼28日(月)：富田西▼29日(火)：福川南▼11月8日(金)：福川▼14日(木)：富田東

熊毛地域 ▼10月2日(水)：高水▼7日(月)：八代▼28日(月)：三丘▼11月11日(月)：大河内▼20日(水)：勝間

鹿野地域 ▼10月1日(火)：鹿野時間 いずれも13時～受け付けは、12時30分～

問合せ 学校教育課保健担当 ☎0834-228541

富田西部第一土地区画整理審議会委員の選挙

対象 富田西部第一土地区画整理地内の地権者など

場所 区画整理課新南陽分室
選挙期日の公告 9月6日(金)
選挙人名簿作成基準日 9月26日(木)

選挙人名簿の縦覧期間 10月11日(金)～24日(木)8時30分～17時15分(土・日曜日を含む)
委員の立候補期間 11月2日(土)～11日(月)8時30分～17時15分(土・日曜日を含む)
問合せ 区画整理課新南陽分室 ☎0834-614309

お知らせ

特定計量器定期検査

取引や証明に使う計量器は、2年に一度実施する計量器定期検査を、必ず最寄りの検査会場で受けてください。

※適正計量管理事業所や計量士による代検査を受けたい場合は、検査の対象外です。

日時と場所 ▼10月8日(火)

▽10時30分～12時：久米支所徳▼13時30分～14時30分：鼓南支所徳▼15時～15時30分：給島公民館徳▼9日(水)10時30分～12時：13時：15時：櫛浜支所徳▼10日(木)11時～11時30分：馬島公民館徳▼13時～13時30分：大津公民館徳▼11日(金)10時30分～11時30分：鶴いこいの里交流センター熊▼13時～15時：熊毛公民館▼15日(火)10時30分～12時：須々万支所徳▼13時30分～14時：須金支所徳▼15時～15時30分：中須支所徳▼16日(水)10時30分～12時：13時～15時：鹿野総合

支所▼17日(木)10時～11時30分：湯野支所徳▼13時～14時：戸田支所徳▼14時30分～15時30分：夜市支所徳▼21日(月)10時30分～12時：和田支所新▼13時30分～15時：富田東地区コミュニティセンター新▼22日(火)10時～12時：13時～15時30分：新南陽総合支所▼23日(水)10時～11時30分：菊川支所徳▼13時～15時：今宿公民館徳▼24日(木)10時～12時：13時～15時30分：今宿公民館徳▼11月1日(金)10時30分～12時：13時～15時30分：新南陽球場▼5日(火)8日(金)10時～12時：13時～15時：市野球場徳
※午前から午後にかかる場合には、12時～13時まで受け付けができません。
持参物 清掃済みの計量器、手数料(種類により異なります)
問合せ 商工振興課商工労働担当 ☎0834-228373

住宅・土地統計調査に協力を

10月1日現在で、住生活関係の基礎資料を得るため、無作為により抽出した調査対象世帯には、9月下旬に調査員が訪問します。

問合せ 広報情報課統計担当
☎0834-22-82263

環境監視結果の縦覧

徳山下松港新南陽地区(N)の埋立事業に係る、平成24年度環境監視結果の縦覧を行います。

縦覧期間 9月25日(水)～10月24日(木)8時30分～17時15分

※土・日曜日・祝日を除きます。
縦覧場所 河川港湾課、県周南港湾管理事務所
☎0834-21-1787



高等技能訓練促進費制度

ひとり親家庭の親が、看護師などの資格を取得するために、2年以上養成機関で修業する場合、経済的負担を軽減するため、(修業期間中)上限2年の訓練

促進費を支給します。修業を開始する前に、相談してください。
問合せ こども家庭課(こども・母子福祉担当)☎0834-22-8460

障害児(者)手当の改定

対象と受給額 ▼特別児童扶養手当1級：5万50円▼特別児童扶養手当2級：3万3300円▼特別障害者手当：2万6080円▼障害児福祉手当：1万4180円▼経過的福祉手当：1万4180円
受給開始日 10月分から
問合せ 障害者支援課障害者福祉担当☎0834-22-8887



子育てママのハッピーセミナー

午後5:00から月曜(月)コース
日時と内容 10月10日(木)10時～11時30分…離乳食初期について▼17日(木)10時～11時30分…産後ママのリフレッシュ体操
持参品 母子健康手帳筆記用具
場所 新南陽保健センター
申込み 9月25日(水)から、電話で、健康増進課地域保健担当☎0834-22-8553



男女共同参画審議会委員

男女共同参画の推進について、基本計画策定への意見や市長諮問事項の調査審議を行います。
対象 市内に在住する、応募日現在満20歳以上の人
任期 11月1日(金)～平成27年10月31日(土)
定員 4人(書類選考)
申込み 9月30日(月)までに、作文(応募の動機・男女共同参画社会実現のために必要なことを、項目ごとに、合わせて800字程度で、様式は自由)住所・氏名・年齢・性別・電話番号を、持参・郵送・ファクス・Eメールで、〒745-8655岐山通1-1人権推進課男女共同参画室☎0834-22-8205・☎0834-22-8468・jinken@city.shunan.lg.jp

市文化振興財団職員

対象 昭和49年4月2日から昭和59年4月1日までに生まれた人で、大学を卒業し、簿記と情報処理の実務経験がある人
勤務内容 一般事務・施設管理および文化事業運営
試験日 10月27日(日)

採用日 平成26年1月1日(予定)
定員 1人
申込み 9月17日(火)～10月15日(火)に、所定の申込書・履歴書・返信封筒(切手貼付返送先明記)を、持参・郵送で、〒745-0006花島町10-16周南市美術博物館☎0834-22-8880

かふるさとまつり

フリーマーケットの出店者
日時 10月20日(日)9時30分～15時
場所 コアプラザかの周辺
区画(1区画) 2m×2m程度
参加料(1区画) 1000円

※飲食物の販売は、できません。
申込み 9月20日(金)から、電話で、鹿野総合支所産業主木課内かふるさとまつり実行委員会事務局☎0834-68-2535

市観光フォトコンテスト

規格 平成24年10月以降に撮影した、2し判断なしの単写真
※モノクロでも、応募できます。
※応募写真は、返却しません。
表彰式 12月22日(日)、周南冬のツリーまつり
申込み 11月19日(火)消印有効で、写真の裏に周南観光コンベンション協会・観光交流課などで

配布する応募票を貼付し、持参・郵送で、〒745-0037米町2-15徳山商工会議所ビル2F周南観光コンベンション協会☎0834-33-8424

遠石秋まつり

フリーマーケットの出店者
日時 10月20日(日)11時～15時(雨天の場合は、中止)
場所 出光若草ブランド
区画(1区画) 3.5m×3.5m
参加料(1区画) 5000円(遠石地区内)・1000円(地区外)

※飲食物の販売は、できません。
※小・中学生は、保護者の同伴が必要です。
申込み 10月16日(水)までに、遠石公民館☎0834-22-0442



色いろー味あぢー秋の子ども村

対象 小学1～3年生
日時 10月26日(土)・27日(日)1泊2日
内容 自然遊び、ネイチャーワラフト、たき火で焼き芋など
定員 40人(申し込み多数の場合は、抽選)
参加料 5500円(食事代・バ

ス代・保険料などを含む)
申込み 10月7日(月)までに、大田原自然の家 ☎0834-89-0461
 名・参加者名を記入した申込書を、持参で、教育委員会熊毛総合出張所 ☎0833-92-0254

ファミリーフェスタ in NO.1

対象 乳幼児とその家族
日時 10月5日(土)9時～11時30分
場所 徳山動物園
内容 ▼ちびっこあそびのひろば▼かんたん！手作りおもちゃ▼歌と手遊びのミニコンサート
参加料 無料(入園料も無料)
問合せ 健康増進課地域保健担当 ☎0834-22-8553

くまげ鶴の里ウォーク大会

日時 11月24日(日)8時30分～
場所 鶴いこいの里交流センター 一帯周辺
ウォークラリー7kmの部
定員 700人(2～6人以内のグループ)
ウォークラリー4kmの部
定員 100人(2～5人以内のグループ)

参加料 1グループ3000円(昼食代を含む)
申込み 9月24日(火)～10月31日(木)に、住所・代表者名・年齢・電話番号・参加種目・グループ

図書館の仕事・体験しよう！

対象 市内の小学5年生～中学生
日時 10月5日、12日、26日、11月9日、16日、12月7日、14日の土曜日(全7回)10時～12時
場所 中央図書館徳

定員 20人(受け付け順)
参加料 無料
持参物 筆記用具
申込み 住所・氏名・学校名・学年・電話番号を、電話・ファクス・メールで、中央図書館 ☎0834-22-8682・☎0834-27-1466・☎toshokan@city.shunan.lg.jp

絵本の読み聞かせ会

としよかんお話し会
日時 10月12日(土)10時30分～11時30分
場所 中央図書館徳
問合せ 中央図書館 ☎0834-22-8682

よみかぜの会

日時 10月12日(土)10時30分～11時30分
場所 ゆめプラザ熊毛
問合せ 熊毛図書館 ☎0833-92-0179

くんちゃんおはなし会

日時 10月12日(土)14時～15時
場所 新南陽図書館
問合せ 新南陽図書館 ☎0834-62-1150

秋の大津島をボランティアがイドと一緒に歩きますか？

本浦(砲台山)馬島コースを歩き、回天記念館を訪れます。
日時 10月20日(日)10時15分～14時(小雨決行)
集合場所 大津島本浦港待合所
 ※9時30分徳山港発のフェリーに乗ってください。

定員

50人(受け付け順)
参加料 5000円(入館料、保険代)、別途フェリー代13800円
申込み 10月4日(金)までに、住所・氏名・年齢・電話番号を、持参・郵送・電話・ファクスで、〒745-0045 徳山港町1-1 観光交流課 ☎0834-22-8372・☎0834-22-8375

講座・講演

看護師再就職支援セミナー

対象 看護師などの資格を持ち、再就業を希望している人
日時 9月27日(金)9時～13時

30分

場所 新南陽市民病院
内容 基礎から専門技術までの講習、病院見学など
定員 10人(受け付け順)
参加料 無料

※昼食を準備します。保育に関しては相談してください。

申込み 9月20日(金)までに、地域医療課病院管理室 ☎0834-61-2500

生涯しゃっきり講座

お口のケアで、歯つらつ生活を送ろう
日時 10月2日(水)13時30分～15時
内容 口の健康を保つ方法など
講師 徳長玲子さん(歯科衛生士)
持参物 筆記用具
参加料 無料

お問い合わせ 元気な食生活、元気な過ごし方

日時 10月9日(水)10時～13時
内容 元気で長生きするための食生活のポイント
講師 山田洋子さん(管理栄養士)
持参物 エプロン、布巾、筆記用具
参加料 4000円(調理実習費)

定員 各30人(受け付け順)

対象 65歳以上の人
場所 徳山保健センター

定員 各30人(受け付け順)

申込み 9月18日(水)から、高齢者支援課介護予防担当 ☎0834-22-8462

消費生活セミナー

日時と演題 10月12日(土)▼13時～14時25分：今どきの葬儀事情▼14時35分～16時：自分らしい人生、「終活」を考える
場所 徳山保健センター
講師 県霊柩葬祭協同組合理事長・県金融広報アドバイザー
定員 40人(受け付け順)

申込み 9月27日(金)8時30分から、住所・氏名・電話番号を、電話・ファクスで、市消費生活センター ☎0834-22-8321・☎0834-22-8243

いつでも女性として美しくあるために

女性の品格向上委員会

対象 女性
期日と内容・講師 ▼10月30日(水)：現場からのレポート・勝津正男さん(フリーアナウンサー)▼11月6日(水)：まど・みちおの世界・有田順一さん(美術博物館館長)▼14日(木)：失敗できない場面でのマナー対策・白松あつ子さん(会社代表)▼20日(水)：二胡の調べとともに

今井美樹さん(二胡奏者)

時間 10時～11時30分

場所 市民館徳小ホール

定員 80人(受け付け順)

参加料 1,000円(全4回)

申込み 9月19日(木)～10月10日

(木)に、郵便番号・住所・氏名・電話番号・講座名を、持参・郵送電

話・ファクス・Eメールで、〒745

・0071 岐山通1-4 生涯学習

センター ☎0834-22-8690・

☎0834-22-8816・✉ chu-

ko@city.shunan.lg.jp

新南陽市民病院

新南陽市民病院 市民公開健康講座

日時 10月5日(土)10時～12時

場所 新南陽市民病院

内容 ▼講演：10時～11時▽演

題：肝臓の病気▽講師：増原

昌明さん(副院長)▽健康相談・

検査：11時～12時▽健康相談、

血糖検査、血管年齢測定

参加料 無料

問合せ 新南陽市民病院地域

連携室 ☎0834-61-3250

普通救命講習Ⅱ

日時 10月20日(日)9時～13時

場所 光地区消防組合消防本部

(光市)

内容 成人への胸骨圧迫、A E

内容 成人への胸骨圧迫、A E

内容 成人への胸骨圧迫、A E

Dの操作など

定員 15人程度(受け付け順)

受講料 無料

持参物 動きやすい服装

申込み 申込書を、光地区消防

組合消防本部消防課 ☎0833

74-5603

足腰らくらく教室

対象 65歳以上の人で、次の要

件のうち2つ以上に当てはま

り、全ての日程に参加できる人

要件 ▼手すりや壁を持たずに

階段の昇降が難しい▽椅子に座

った状態から、何かをつかまな

いと立ち上がりにくい▽15分程

度、続けて歩くのが難しい▽こ

の1年間に転んだことがある▽

転倒に対する不安が大きい

期日 10月4日～12月20日の

金曜日(全12回)

時間 14時～15時30分

内容 体を長持ちさせ、動きや

すく安定した体づくり

場所 新南陽総合福祉センター

定員 20人(受け付け順)

参加料 無料

持参物 動きやすい服装、飲み

物、タオル、バスタオル

申込み 9月20日(金)から、電

話で、高齢者支援課介護予防担

当 ☎0834-22-8462

当 ☎0834-22-8462

伝言板

皆さんの活動耳より情報

■市民文化教室作品展

●日時/10月5日(土)・6日(日)9時30分～17時●場所/文化会館徳●内容/短歌、俳句、漢詩、園芸、小原流いけばな、日本画、絵画、書の総合講座、実用細字、てん刻、ハワイアンキルト、ステンシル各教室の受講生による作品展●入場料/無料●問合せ/周南文化協会事務局 ☎0834-22-8190

■おおたばら交流会

●日時/10月6日(日)10時～15時●場所/大田原自然の家徳●内容/ピザ・郷土料理作り、竹楽器作り●参加料/1人▼おおたばら応援団員▽小学生以上…600円▽3歳以上の未就学の幼児…500円▼一般…800円▼幼児…600円(食事代・保険料など)●申込み/9月30日(月)までに、大田原自然の家 ☎0834-89-0461

■秋季市民ダブルステニス大会

●日時/10月12日(土)9時～●場所/高瀬サン・スポーツランド新●内容/一般男子、一般女子、ミックスダブルス●試合方法/トーナメント方式●参加料/1人▼加盟団体…500円▼一般…600円●持参物/試合球、ブリヂストンXT-8●申込み/10月4日(金)までに、苫原さん ☎0834-64-2081

■市民ソフトボール大会

●市内に在住・通勤・通学する中学生以上の人で編成されたチーム●日時/10月13日(日)9時10分～●場所/市ソフトボール球場徳●参加料/1チーム4,000円●申込み/10月4日(金)までに、体育協会 ☎0834-28-8311



■市民グラウンドゴルフ大会

●対象/市内に在住・通勤・通学する人、協会員●日時/10月21日(月)8時40分～(受付)●場所/鹿野山村広場●参加料/鹿野会員100円・他の会員300円・一般600円●申込み/9月30日(月)までに、体育協会新南陽支部 ☎0834-62-2678

■市ソフトバレーボール連盟会長杯

●対象/市内に在住・通勤・通学する中学生以上の人で編成されたチーム、ソフトバレーボール連盟登録団体●日時/11月17日(日)9時～●場所/鹿野総合体育館●種目/男子フリーの部、女子の部、混成の部●参加料/1チーム▼登録団体…1,000円▼未登録団体…2,000円●申込み/10月29日(火)までに、市ソフトバレーボール連盟西部担当片山さん ☎090-5263-2285

■体操教室 ひまわり

65歳以上の人が集まり、介護予防を目的に椅子に座ったままできる運動です。一緒に体を動かしてみませんか?●日時/毎月第1・4水曜日13時30分～15時●場所/徳山保健センター●参加料/毎月1,000円●申込み/原田さん ☎080-6331-6692

■太極拳教室

●日時/毎週火曜日10時～11時30分(月4回)●場所/櫛浜コミュニティセンター徳●参加料/月2,000円●持参物/上履きシューズ●申込み/櫛浜コミュニティセンター ☎0834-25-2002

掲示板

市以外からのお知らせ

■徳山高専情報電子工学科「創造製作」作品発表会&進学相談会

- 日時／9月22日(日)11時～16時
- 場所／ふれあいパーク街あい徳
- 問合せ／徳山高専総務課 ☎0834-29-6227

■司法書士無料法律相談

- 日時／10月5日(土)10時～15時
- 場所／市民館徳 ●相談内容／登記、訴訟手続、多重債務、成年後見
- 問合せ／山口県司法書士会事務局 ☎083-924-5220

■ビルクリーニング講習受講生募集

- 対象／就職を希望する55歳以上の人で、ハローワークの求職登録者
- 期間／10月8日(火)～18日(金)のうち、土・日曜日、祝日を除く8日間
- 時間／10時～16時
- 場所／周南地域地場産業振興センター徳
- 定員／20人
- 受講料／無料
- 申込み／9月25日(水)までに、県シルバー人材センター連合会 ☎083-921-6070

■薬草散策会

- 日時と集合場所／10月20日(日)8時50分…毛利町「敦煌」周南店前(雨天中止)
- 場所／秋吉台(美祢市)
- 定員／40人
- 参加料／無料
- 持参物／弁当、飲み物
- 申込み／9月27日(金)までに、徳山薬剤師会・薬草園散策会係 ☎0834-39-1105

■税務署からのお知らせ

譲渡所得、相続税、贈与税に関する個別相談や照会について、予約により相談日を設けています。●日時／毎週金曜日(祝日と1月～3月の間を除く)9時～16時 ●場所／徳山税務署 ●問合せ／徳山税務署資産課税部門 ☎0834-21-1010

ART GUIDE

アートのスポットガイド in 周南

市内で開催されるアートイベントを紹介します。

美術博物館徳

☎0834-22-8880

開館時間／9時30分～17時(入館は16時30分まで)、休館日／月曜日(ただし、9月16日(祝)・23日(祝)・10月14日(祝)は開館、9月17日(火)・24日(火)・10月15日(火)は休館)

▼観覧料／一般200(160)円、学生100(80)円、18歳以下および70歳以上、身障者無料、()内は20人以上の団体※企画展観覧券で常設展も観覧できます。

周南市誕生10周年記念 ハローキティアート展

●期間／9月16日(祝)まで
▼観覧料／一般1,000円(900円)、大学生800円(700円)、18歳以下、身障者無料、()内は前売および20人以上の団体

周南の近代を彩った人たち 「社会事業家・女子教育編」

●期間／9月20日(金)～29日(日)
▼観覧料／無料
※ギャラリートーク…9月22日(日)、23日(祝)、28日(土)いずれも14時～

郷土美術資料館・尾崎正章記念館新

☎0834-62-3119

開館時間／9時30分～17時(入館は16時30分まで)、休館日／月曜日(ただし、9月16日(祝)・23日(祝)・10月14日(祝)は開館、9月17日(火)・24日(火)・10月15日(火)は休館)

▼観覧料／一般200(160)円、学生100(80)円、18歳以下および70歳以上、身障者無料、()内は20人以上の団体

片岡美男作品展 「心象の世界を描いて」

●期間／11月24日(日)まで

尾崎正章常設展「線から色へⅢ」

●期間／12月1日(日)まで

ワークルーム

▼9月23日(祝)まで…若山保育園 ▼9月26日(木)～10月6日(日)…川崎保育園 ▼10月12日(土)～14日(祝)…グループ風車の会 ※14日(祝)は16時まで ▼観覧料／無料

徳山動物園へGO!

徳山動物園のイベントを紹介するよ!

ズーわくわくサンデー

ウサギやモルモットのふれあい体験やアシカやフラミンゴなどのお食事見学など、秋の気配を感じる動物園でお楽しみください!!

開催日 日曜・祝日(雨天中止)
時間 メニューによって異なります

●問合せ／徳山動物園 ☎0834-22-8640 ●入園料／大人…400円 小、中、高校生…100円

BOAT RACE 徳山



防長交通杯 9月21日(土)～9月26日(木) 開催記念

防長交通わくわく子どもまつり

日時 9月23日(祝)10時～14時

場所 ボートレース徳山 すなっち広場

内容 ▼わなげ▼パットゴルフ▼ピンボールリング ※参加賞あります



防長交通オリジナルグッズなどが当たるビンゴ大会!

時間 ▼カード配布…10時～▼ビンゴゲーム開始…8R発売開始(12時5分頃)

facebook やってます

開催日程など…詳しくは、「ボートレース徳山」の、ホームページを検索!!

問合せ／ボートレース徳山 ☎0834-25-0540・入場料 100円



創業明治30年 お墓の専門店

金子石材株式会社

人へ、環境へ、未来へ

日本の伝統の技と心

周南市宅地造成工事に関する検査済番号/周南(宅)第7-3号(平成15年10月27日) 許可番号/指令生活衛生第3号の1の8(平成15年10月24日)

公園墓地 メモリーヒル周南

—思い出の丘—
徳山湾が一望出来る
光あふれる安住の地。

好評分譲中!

広い
駐車場
完備!!

- 宗派不問
- 1区画(1400mm×1500mm)
- 管理料/1年間5,000円 ●墓石、外柵代金は別途です。

【概要】

- 管理者/浄土真宗 光満寺
 - 墓地面積/1区画 1400mm×1500mm
 - 名称/メモリーヒル周南 1800mm×1800mm
 - 所在地/周南市大字徳山
 - 管理代行/メモリーヒル周南管理事務局
 - 指定石材店/金子石材株式会社
- 永代使用料 **43万円** 寄

徳山みかげ取扱量
県内No.1

徳山みかげ石造り
(中段コロモ一級)



通常価格
108万円が **88万円** (消費税込)



お問い合わせ・見積(無料)は金子石材へ

【本社展示場】山口県下松市美里町4丁目6番29号
TEL:0833-41-2022(代) FAX:0833-41-1890
【営業時間】AM9:00~PM6:00

周南人物列伝2
社会事業家・女子教育編

周南の近代を彩った人たち

明治以降大きく発展を遂げた日本。周南市も例外ではなく、現在の姿は多くの人たちの活躍によって築かれました。その中で忘れ得ぬ人を紹介します。

今回は社会事業、中でも女子教育に力を注いだ毛利勅子、島地黙雷、赤松照幢、赤松安子、宮本重胤の5人を取り上げます。

2013年

会期 **9月20日(金)~9月29日(日)**

9月24日(火)休館 9:30~17:00(入館は16:30まで)

会場 **周南市美術博物館 展示室1**
観覧無料

ギャラリートーク

日時

9月22日(日)、23日(月・祝)、28日(土)

いずれも14:00~

ご希望の方は展示室にお集まりください。

主催・問合せ

周南市美術博物館
Shunan City Museum of Art and History

山口県周南市花島町10-16
TEL(0834)22-8880
http://s-bunka.jp/bihaku/

毛利勅子 (もうり ときこ)

文政2年(1819)~明治12年(1879)

徳山毛利家8代藩主・毛利広鎮の七女。厚狭毛利家の毛利元美に嫁いた。明治6年(1873)船木村(宇部市)に、船木女兒小学(現山口県立厚狭高等学校)を設立し、校長と訓導を務めた。



島地黙雷 (しまじ もくらい)

天保9年(1838)~明治44年(1911)

佐波郡升谷村(周南市和田)の専照寺に生まれる。僧侶となり、明治以降の政教分離や信教の自由、仏教の再生などの改革を行った。明治21年(1888)女子文芸学舎(現千代田女学園)を創立するなど、女子教育にも力を注いだ。



赤松照幢・安子 (あかまつ しょうどう・やすこ)

文久2年(1862)~大正10年(1921)

慶応元年(1865)~大正2年(1913)
照幢は京都出身、安子は徳山村(周南市)徳応寺に赤松連城の長女として生まれた。結婚後、二人は徳応寺で社会事業に取り組み、慈善団体の山口積善会、徳山婦人講習会を設立、私立白蓮女学校(のち私立徳山女学校)に発展させた。



宮本重胤 (みやもと しげたね)

明治14年(1881)~昭和34年(1959)

都濃郡鹿野村(周南市鹿野)出身。二所山神社21代目宮司。女性の自立を主張し、全国組織「大日本敬婦人会」を設立、明治39年(1906)機関誌「女子道」を発刊、その資金を得るためおみくじを考案し、女子道社を創業した。

