

オランダ・エームスデルタ市 姉妹都市提携

本市と姉妹都市提携をしているデルフザイル市(オランダ)が、合併によりエームスデルタ市となったことから、エームスデルタ市副市長や青少年訪問団が、8月1日に本市を訪問し、さらなる友好を深めるため、姉妹都市提携の再調印を行いました。



日頃から早めの備えや、対策を心掛けておきましょう

災害への備えは万全ですか？

問合せ 防災危機管理課 ☎0834-22-8208

台風が接近するまでに



■情報収集をする

台風は、事前にある程度の予測ができます。進路などの情報を天気予報などから収集しておきましょう。

■しゅうなんメールサービスに登録する

Eメールアドレスを登録すると、気象情報や市からの災害時・緊急時のお知らせなどを配信します。登録方法は23ページを確認してください。



■事前にできる対策をする

次のことを行い、台風へ備えておきましょう。

- 飛散しそうな物を早めに屋内などに入れる
- 雨戸を閉める
- 雨どいや家の近くの排水溝をきれいにする
- 停電や断水に備え、食料・飲料水・懐中電灯や携帯ラジオなどを準備する
- 避難所や避難経路を確認する

エリアメール・緊急速報メール



避難指示などの災害・避難に関わる緊急情報を、多くの皆さんへ迅速に伝えるため、携帯電話やスマートフォンを利用した緊急情報のメール配信を行うことがあります。

●対応機種

NTTドコモ・KDDI(au)・ソフトバンク・楽天モバイル

台風が接近してきたら



■市からの情報に注意する

市では、防災ラジオ・防災行政無線・広報車・しゅうなんメールサービス・市ホームページ・データ放送などで避難情報を発表しています。

自主避難する場合は、事前に防災危機管理課へ避難所の開設状況を確認してください。



避難所の開設・混雑状況は、
パソコン マップス
VACAN Maps
で確認することができます。



■避難は早めに行う

大雨や暴風、高潮になってからの避難は大変危険です。身の危険を感じたら、市から避難指示などの発表がなくても、指定避難所や安全な区域の親族・友人宅などへ早めに避難しましょう。夜中や暴風域に入ってからのは外出は危険です。建物の上の階や崖から離れた部屋に避難するなど、屋内にとどまることも身を守る一つの方法です。

■暴風時に外出しない

台風による死亡・負傷の多くは、飛散物にぶつかる、川や海で流されるなど、暴風時に屋外に出たときに発生しています。暴風になる前に対策を行い、暴風時には建物の中の安全な場所にいるようにしましょう。

罹災証明書を発行します

自然災害により被災した住家の被害を市職員が調査し、その程度について交付する証明書で、介護保険料・保育料などの減免申請、災害見舞金などの受給時に必要です。

調査を行ってからの発行となるため、余裕を持って申請してください。災害発生から期間が経過した場合や修理後では、被害の判定ができない場合があります。また、

災害と被害の関係が確認できる写真を撮影しておいてください。

■対象 自然災害によって居住する住宅などが被害を受けた人

■申込み 罹災証明書交付申請書・被害の状況が分かる写真などを、課税課・総合支所市民福祉課

■問合せ 課税課 ☎0834-22-8269



■崖崩れや危険な斜面は

民有地でも県・市で対応できる場合があります

県や市では、民有地の自然崖を対象に、崩落防止や崩壊箇所の復旧事業を実施しています。戸数や傾斜、崖の高さなど条件がありますので、詳しくは問い合わせてください。

問合せ 河川港湾課☎0834-22-8561、農林課☎0834-22-8361

■土砂の撤去を支援する制度があります

自然災害により、居住している住宅に流れ込んだ土砂を業者に依頼して、撤去した人に、費用の一部を助成する制度があります。土砂を撤去する前に問い合わせてください。

問合せ 河川港湾課☎0834-22-8561

災害時の連絡・問合せ	連絡内容	徳山地域	新南陽地域	熊毛地域	鹿野地域
			防災危機管理課☎0834-22-8208		
	災害全般の通報 自主避難をする場合	支所	新南陽総合支所 地域政策課 ☎0834-61-4215	熊毛総合支所 地域政策課 ☎0833-92-0008	鹿野総合支所 地域政策課 ☎0834-68-2331
	閉庁時または 上記連絡先が不在の場合 (通話中は除く)	中央監視室☎0834-22-8332		熊毛総合支所警備室 ☎0833-92-0001	鹿野総合支所守衛室 ☎0834-68-2331
	市道、橋の被害	道路課☎0834-22-8272		熊毛総合支所 産業土木課 ☎0833-92-0023	鹿野総合支所 産業土木課 ☎0834-68-2334
	河川の被害	河川港湾課☎0834-22-8561			
	漁港の被害	水産課☎0834-22-8219		—	—
	災害全般の通報	周南警察署☎0834-21-0110 周南西幹部交番☎0834-62-0110		光警察署 ☎0833-72-0110	周南警察署 ☎0834-21-0110
	国道2号の被害	国土交通省山口河川国道事務所☎0835-22-3093			
	その他の国道や県道の被害	県周南土木建築事務所☎0834-33-6471			
	救助・救急活動要請	局番なしの☎119			

住宅用火災警報器は10年で取り替えを!

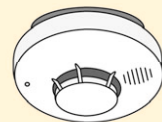

全ての住宅で、火災の発生を音や音声で知らせる、住宅用火災警報器の設置が義務化されています。

市火災予防条例では、寝室に煙式の警報器を設置するよう義務付けていますが、寝室が2階のときは、2階の階段上部にも設置する必要があります。

また、消防署から来たなどと偽り、悪質な訪問販売をするケースがあります。詐欺には十分注意してください。

■電池切れの場合も、本体ごと交換しましょう

10年程度経過すると、電子部品の寿命や電池切れなどで火災を感知しなくなるおそれがあります。なるべく、本体ごと交換しましょう。

■設置時期を確認しましょう

設置時に記入した設置年月日か、本体に記載された製造年を確認してください。警報器を購入したときは、設置年月日を記入しておくといでしょう。

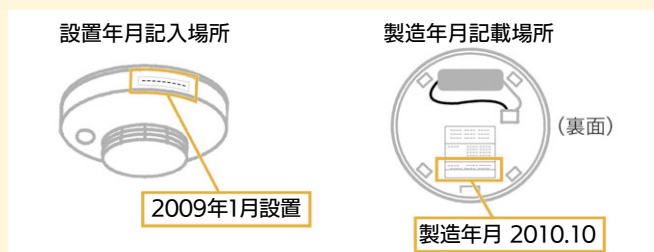

■年2回定期的な掃除・点検をしましょう

内部にほこりが入ると、誤作動を起こしたり、火災を感知しにくくなったりします。定期的に乾いた布などで掃除し、機器に応じた点検方法で作動状況を確認しましょう。

正常に作動するか、テストしましょう!



正常な場合

正常を知らせるメッセージまたは火災警報音が鳴ります。

音が鳴らない場合

電池がきちんとセットされているか確認してください。それでも鳴らない場合は、電池切れが機器本体の故障が考えられます。説明書を確認してください。

※点検は高所の作業になります。転倒・転落しないよう注意して作業を行ってください。

問合せ 消防本部予防課☎0834-22-8773



認知症になっても 自分らしく暮らせる周南市をめざして

高齢者の約3割は、認知症または軽度認知障害(MCI)*といわれており、誰もがなりうる、身近なものとなっています。
市は、認知症の発症を遅らせ、認知症になっても、その進行を緩やかにし、地域の理解と協力を得ながら、住み慣れた地域で自分らしく暮らし続けることができる社会をめざしています。

*軽度認知障害(MCI)・・・認知症が疑われる症状が出始めた初期の状態

相談窓口

- **かかりつけ医** 認知症が気になったら、まずはかかりつけ医に相談してみましょう。
- **地域包括支援センター** 地域にある高齢者の総合相談窓口です。保健・福祉の専門職や認知症地域支援推進員が認知症に関する相談に応じます。

名称	担当地区	電話番号
周南東部地域包括支援センター	熊毛・久米・櫛浜・鼓南	☎0834-29-1155
つづみ園地域包括支援センター	周陽・桜木・秋月・岐山・大津島	☎0834-28-7055
徳山医師会地域包括支援センター	遠石・関門・中央・今宿	☎0834-32-9035
周南西部地域包括支援センター	富田・福川・和田・菊川・夜市・戸田・湯野	☎0834-62-6301
周南北部地域包括支援センター	須々万・長穂・向道・中須・須金・鹿野	☎0834-87-2000

● オレンジドクター制度(山口県もの忘れ・認知症相談医制度)

県は、物忘れや認知症に関する相談などに対応できるオレンジドクター、認知症に関して、より専門的な知識と技能を有するPREMIUMオレンジドクターを定めています。該当医師がいる医療機関には、右記のようなデザイン入りのプレートおよびポスターが掲示されています。



市もやいネットセンター

問合せ 市もやいネットセンター ☎0834-22-8200

福祉総合相談窓口として、認知症に関する困りごとや相談を受け付けています。

- **認知症初期集中支援事業** 複数の専門職が、認知症が疑われる人や認知症の人およびその家族を訪問し、初期の支援を包括的・集中的に行います。
- **もやい徘徊SOSネットワーク** 徘徊などにより、行方不明になったときや、身元が分からない人が保護されたとき、警察だけでなく地域や事業所の皆さんにも協力してもらい、速やかに行方不明者を発見、または身元を確認する仕組みです。

事前登録

徘徊するおそれのある人の名前や特徴・写真などの情報を、家族や本人の同意を得てあらかじめ登録しておき、早期発見に役立ちます。

認知症で判断能力が低下した人のためのサービス

● 日常生活自立支援事業(地域福祉権利擁護事業)

認知症の人でも、安心して自立した生活を送ることができるよう、日常的な金銭管理の手伝いや大切な書類などを預かるサービスです。

問合せ 市社会福祉協議会 ☎0834-22-9988



● 成年後見制度

認知症などにより適切な判断をすることが難しい人を支援するため、本人に代わり財産の管理や福祉サービスなどの契約を行い、本人の権利を守り生活を支援する制度です。

問合せ 市成年後見支援センター(市社会福祉協議会内) ☎0834-22-9988

脳健康度測定(あたまの健康相談)

軽度認知障害を発見するための、15分程度のテストを行い、相談に応じます。詳しくは、18ページを確認してください。
※相談は予約制です。

認知症サポーター養成講座

認知症を正しく理解し、認知症の人やその家族を温かく見守り、支援する認知症サポーターを養成する講座です。講座の開催は、しゅうなん出前トークで受け付けています。



周南市認知症あんしんガイド

認知症の進行に応じて知っておきたい相談窓口や医療・介護サービス、地域の支援や活動などを紹介しています。支所などや、市ホームページに掲載しています。

周南市認知症あんしんガイド 検索



認知症にやさしい図書館

市内図書館で、アルツハイマー月間の9月を中心に、認知症関連図書の特設コーナーを設けます。
※熊本図書館は10月、鹿野図書館は令和6年2月に設置予定です。

集いの場

●認知症家族会(福寿草の会、くまげ福寿草の会)

認知症の人を介護する家族の介護負担を軽減するため、家族同士が交流・相談する場です。

●認知症介護者の集い

認知症の人を介護する家族の孤立を防ぎ、介護負担を軽減するための交流の場です。家族と一緒に認知症の人も参加できます。

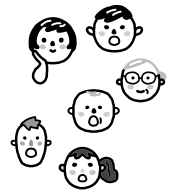

●認知症カフェ

認知症の人やその家族が、地域の人や専門家と相互に情報を共有し、お互いを理解し合う場です。認知症の人の居場所にもなります。

認知症家族会が実施

■かふえ福寿草 ■くまげ福寿草の会

医療機関・介護施設が実施

■おひさまカフェ ■和みカフェ ■福谷の森カフェ
■新南陽市民病院認知症カフェ

※休止中のカフェもあります。詳しくは問い合わせてください。

問合せ 地域福祉課 ☎0834-22-8462

9月は「救急医療普及月間」 みんなで守ろう 救急医療!

市では、医師会や医療機関などと連携し、休日・夜間の急病やけがでも診療が受けられる体制づくりをしています。しかし「夜のほうが空いている」「救急なら待たずに診察してもらえそう」などの理由で救急外来を受診する人がいます。重症患者の治療に支障をきたすだけでなく、医療従事者の負担を増大させる原因になります。普段からかかりつけ医を持ち、体調不良時には早めに受診するようにしましょう。

●救急医療は患者の症状により3段階で対応

1次救急 比較的軽症の人

休日夜間急病診療所、周南地域休日・夜間こども急病センター(周南こどもQQ)、在宅当番医などで対応

2次救急 入院を必要とする人

周南地域の病院の協力を得て、当番制で対応



3次救急 緊急入院・手術を必要とする 重篤な人

市内では、徳山中央病院の救命救急センターが対応

●救急医療電話相談の活用

救急車を呼ぶか、病院に行くか判断に迷ったときに、電話で看護師などがアドバイスします。

■小児救急医療電話相談(19時~翌朝8時)

☎#8000または☎083-921-2755

■おとな(おおむね15歳以上)の救急医療電話相談(24時間受付)☎#7119または☎083-921-7119

休日・夜間に救急医療対応できる診療所の情報は、15ページや、やまぐち医療情報ネットを確認してください。

やまぐち医療情報ネット 検索



問合せ 地域医療課 ☎0834-22-8377

2人に1人はがんにかかる時代 定期的ながん検診の受診をしましょう

市では、胃がん・肺がん・乳がん・子宮頸がん・大腸がんの5つのがん検診を実施しています。がんを早期発見するためには、がん検診を定期的に受けることが大切です。

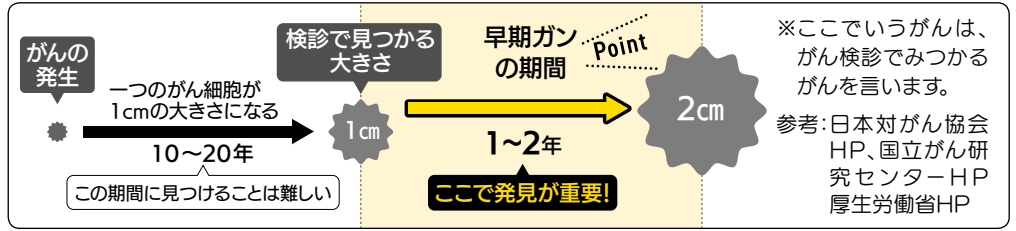

がん検診お済みですか？申し込みはお早めに！

- **個別検診** 医療機関に電話で申し込み
 - **集団検診** 健康づくり推進課に、電話・オンラインフォームで申し込み
- ※詳しくは、市ホームページを確認してください。

周南市 がん検診 検索



平日や日中忙しい女性へ

休日・平日夜間でも、医療機関で乳がん・子宮がん検診を受けることができます。
※いずれも定員があります。



- ◆ **乳がん検診**
対象 40歳以上の女性
内容 マンモグラフィ
- ◆ **子宮がん検診**
対象 20歳以上の女性
内容 細胞診

- ◆ **いずれも**
持ち物 がん検診等受診券・自己負担金
申込み 直接、医療機関に申し込み

けんしんを受けたら、しゅうなん健康マイレージを申し込みもう！
抽選で賞品が当たります。



問合せ 健康づくり推進課 ☎0834-22-8553

9月10日~16日は 自殺予防週間です



いのち
支える

問合せ 健康づくり推進課 ☎0834-22-8553

最近よく眠れない、食事がおいしくない、何をしてもおっくう、気持ちが落ち込むなど、こころのストレスを感じることはありませんか。こころの病気は誰でもかかりうる病気です。自分1人で抱え込まずに誰かに相談してみましょう。

相談窓口の案内

心の健康相談

専門医による個別面談
(奇数月開催)

- 周南健康福祉センター
☎0834-33-6424

心の健康電話相談

こころの健康全般の電話相談

- 県精神保健福祉センター
☎083-901-1556
(9時~11時30分、13時~16時30分)

こころの相談会

悩みを抱えている人(通院中の人は除く)やその家族が対象の、臨床心理士による個別面談(偶数月開催)

- 健康づくり推進課
☎0834-22-8553

いのちの情報ダイヤル「絆」

生きることがつらいと悩んでいる本人やその家族の電話相談

- 相談ダイヤル
☎083-902-2679
(火・金曜日の9時~11時30分、13時~16時30分)

支援情報検索サイト

どこに相談したらいいかわからないとき、地域別・方法別・悩み別に相談窓口を検索することができます。



相談窓口の例

よりそいホットライン

暮らしの悩み事、DV・性暴力、外国語による相談など、さまざまな悩みに寄り添い、一緒に解決できる方法を探します。

- 相談ダイヤル ☎0120-279-338(24時間対応)
※スカイプ・チャットなどからの相談も可能です。



自殺対策支援センターライフリンク

SNSなどによる自殺防止相談、電話・対面による支援や、居場所活動などと連携します。

- 相談時間
▼月・水・金曜日: 11時~22時30分(22時まで受付)
▼火・木・日曜日: 17時~22時30分(22時まで受付)
▼土曜日: 11時~16時30分(16時まで受付)



BONDプロジェクト

10・20代の女性のためのLINE相談です。
相談日 月・水・木・金・土曜日の10時~22時(21時30分まで受け付け)
※メール相談は24時間受け付けています。



LINE

ゲートキーパー研修の案内

ゲートキーパーとは、悩んでいる人に気づき、声を掛け、話を聴いて、必要な支援につなげ、見守る人のことです。市では、希望するグループ・団体に研修を実施しています。詳しくは、問い合わせてください。

※8月17日時点の情報を掲載しています。今後、変更する場合があります。

新型コロナウイルスワクチン接種

詳しくは
こちら▶



9月20日から秋開始接種が始まります

■**対象** 初回接種(2回目、生後6カ月～4歳までの人は3回目)が完了し、前回の接種から3カ月が経過した、生後6カ月以上の全ての人

■**接種期間** 9月20日(水)～令和6年3月31日(予定)

■**接種会場** ▼集団接種…イオンタウン周南、ゆめプラザ熊毛 ▼個別接種…接種券に同封するチラシ、市ホームページを確認してください

■**接種券の発送** 9月から、順次発送予定

※手元に未使用の接種券がある人は、そのまま利用できます。

※接種券を紛失したり、市に転入出したりした場合は、市ワクチン接種相談センター(☎0834-22-8838、平日9時～17時)にお問い合わせください。

■**予約開始日** 9月4日(月)9時(予定)

■**予約方法**

▼市ワクチン接種予約センターに電話

▼WEB予約

※個別接種を行う一部の医療機関は、接種対象者が限定されるため、直接予約を受け付けません。接種券に同封するチラシ、市ホームページに該当医療機関を掲載しています。



今回からの変更点

- 65歳以上の人、日時・会場・ワクチンを指定しませんので、各自で予約が必要です。
- 大津島小学校での集団接種は実施しません。

問合せ

接種の予約(電話かWEB)、変更・キャンセル(電話のみ)など

市ワクチン接種
予約センター

ゼロコロナ

☎0834-32-0567・FAX0834-22-8266

開設日時 ▼9月…日曜日・祝日を除く9時～17時

▼10月以降…平日9時～17時

ワクチン接種について・WEB予約はこちら▶

周南市新型コロナワクチン

検索



家庭教育支援チーム

～地域のつながりで支える家庭教育～

家庭教育支援チームとは?

子育て経験者をはじめ、地域の多様な人材で構成されたグループです。

現在、市内には7つのチームがあり、それぞれの特性を生かして、子育て相談や、親子で参加できる講座の開催、学習機会の提供など、さまざまな活動を行っています。

就学時健康診断

9月～11月に、各小学校で開催される就学時健康診断にチーム員も参加し、新入学に向けた保護者の不安が軽くなるお手伝いをします。その他の取り組みは、市ホームページで紹介しています。



子育て講座



学習の場



家庭の元気応援キャンペーン
マスコットキャラクター
ファミリン

3つの場を提供しています

交流の場



就学時健康診断の待ち時間を活用した座談会

相談の場



ゲームなどで交流を深めながら、子育てなどの悩み相談

問合せ 生涯学習課☎0834-22-8621



公立幼稚園・認定こども園

対象 ▼3歳児…令和2年4月2日～令和3年4月1日生まれ(富田東幼稚園は2年保育のため募集なし) ▼4歳児…平成31年4月2日～令和2年4月1日生まれ ▼5歳児…平成30年4月2日～平成31年4月1日生まれ

申込み ▼10月2日(月)～13日(金)9時～16時30分(土・日曜日、祝日は除く)に希望する園へ申し込み
※市内の公立園に重複して申し込むことはできません。
定員を超えた場合は、抽選とします。

※休園中の大津島幼稚園、八代幼稚園については、令和6年度の募集はありません。



★公立幼稚園

地域	園名	所在地	電話番号
徳山	菊川	下上88-1	0834-62-2941
	桜田	戸田2533-1	0834-83-2235
	須々万	須々万本郷710	0834-88-0243
新南陽	富田東	桶川町2-2	0834-63-2502

★公立認定こども園

地域	園名	所在地	電話番号
鹿野	鹿野	鹿野上3039	0834-68-3344

私立幼稚園・認定こども園

対象 満3歳以上 **申込み** 各園で異なります
※定員や保育時間など、詳細は各園に問い合わせてください。

★私立幼稚園

地域	園名	所在地	電話番号
徳山	徳山めぐみ	弥生町2-29	0834-21-3918
	小さき花	三番町1-9-2	0834-21-1615
	河原	大字徳山5670-1	0834-21-3516
	愛光	上御弓町3400-1	0834-22-2552
	旭ヶ丘	久米旭ヶ丘1008	0834-26-0159
	周南小さき花	桜木1-9-1	0834-28-1280
	徳山中央	城ヶ丘3-18-22	0834-28-5288
新南陽	富田	富田新町中2960	0834-62-5800
	南陽	福川3-7-30	0834-63-8886
熊毛	大河内	大河内1649-2	0833-91-2854
	明照	樋口328	0833-91-4567

★私立認定こども園

地域	園名	所在地	電話番号
徳山	蓮生・まこと	久米3920-1	0834-25-2469
	共楽	久米1311	0834-25-1318
新南陽	ふくがわ	福川南町3-30	0834-62-7711
熊毛	あおば	呼坂1240-3	0833-91-6101



9月・10月は動物の飼い方マナーアップ強化期間

近年、動物愛護の機運が高まる一方で、飼育放棄や遺棄虐待など、さまざまな問題も起こっています。飼い主の責任として、マナーをしっかりと守り、近所に迷惑を掛けないように飼育しましょう。

🐶 犬の飼い方

- 生後91日を経過した犬は、法律により、飼い犬の所在地での登録(転居・死亡・飼い主の変更時は届け出)と、年1回の狂犬病予防接種が義務付けられています。
- 頻繁な鳴き声は近所迷惑になります。適度な散歩を行うなど、ストレスをためないようにしましょう。
- 散歩時は首輪を着けリードは飼い犬を制御できるよう、短く持ちましょう。また、ふんは持ち帰り、尿は水で流しましょう。

🐱 猫の飼い方

- 交通事故や迷子、鳴き声やふん尿による近隣トラブルを起こさないように、できるだけ屋内で飼い、他人の敷地に入らないよう対策しましょう。
- トイレのしつけを行い、自宅内でのトイレの習慣付けをしましょう。
- 首輪を着けて、飼い猫と分かるようにしましょう。

📱 犬や猫のマイクロチップ装着の義務化

ブリーダーやペットショップなどで販売される犬や猫は、マイクロチップの装着が義務付けられています。飼い主は、犬の登録とは別に、マイクロチップ情報に登録されている住所・氏名などの変更登録が必要です。

変更登録について、詳しくはこちらから

犬と猫のマイクロチップ情報登録



📅 9月20日～26日は「動物愛護週間」です

飼っている動物を山や公園などに捨てると、法律で罪に問われます。飼い始める前に、その動物の習性や飼育方法をよく確認し、最後まで飼えるか十分に考え、飼い始めたら終生飼育の責任を果たしましょう。





シティプロモーションについて 皆さんの意見を聞かせてください

問合せ
市民の声を聞く課 ☎0834-22-8808

市が実施しているシティプロモーション事業の認知度や市民が思う市の魅力を調査するためにアンケートを行います。

応募フォームは
こちら

回答期限 **10月2日**まで(消印有効)

回答方法

●市ホームページ応募フォーム

●はがきなどに、住所・氏名・回答を記入し、〒745-8655 岐山通1-1市民の声を聞く課に郵送

※市役所・総合支所・支所・市民センターなどに設置したまちづくり提言箱に投函することもできます。



アンケート結果とプレゼント

アンケート結果は、市ホームページで公表します。また、回答者の中から抽選で10人に周南市関連グッズをプレゼントします。(当選者の発表は発送をもって代えさせていただきます)

周南市 市民アンケート 検索

アンケート

Q1 回答者の年齢を教えてください

- ①～19歳 ②20歳代 ③30歳代 ④40歳代 ⑤50歳代
⑥60歳代 ⑦70歳～

Q2 市の情報をどの媒体から入手していますか (複数回答可)

- ①市ホームページ ②市広報 ③しゅうなんメール(メルマガ)
④シティプロモーションスペシャルサイト(ホームページ)
⑤LINE ライン ⑥X(Twitter) エックス ツイッター ⑦Facebook フェイスブック ⑧Instagram インスタグラム
⑨note ノート ⑩テレビのデータ放送 ⑪その他()

Q3 市のファンクラブ(公式LINE、メルマガ、こころつながる応援隊Facebookのいずれか)を知っていますか

- ①知っているが登録している ②知っているが登録していない
③知らない

Q4 市のファンクラブ(Q3)に期待することは何ですか

- ①暮らしに関する情報の発信 ②市内開催イベントの紹介
③市内外で活躍している市出身者の紹介
④ファンクラブ会員同士の交流の場
⑤地域課題について考える場 ⑥市民団体の活動紹介
⑦市特産品の紹介 ⑧その他()

Q5 おすすめしたい、自慢したいと思う市の魅力や良いところはありますか

- ①たくさんある ②少しある ③あまりない ④全くない
⑤分からない

Q6 あなたが思う、おすすめしたい、自慢したい市の魅力や良いところは何か(自由記述)

()

※回答内容は調査の目的以外に使用することはありません。また、記入された内容に対して回答はできません。

いつもありがとうございます



9月18日(祝)は敬老の日です。高齢者を敬い、さらなる長寿を願って、各地区で敬老の日記念行事の開催、または記念品の配布が行われます。

■対象 75歳以上(昭和24年1月1日以前生まれ)の人

※各地区の主催者から案内があります。

●敬老会の開催に替えて敬老記念品を配布する地区

中央・関門・周陽・今宿・桜木・久米・鼓南・向道
菊川・富田西・和田・高水・鹿野



●敬老会を開催する地区

地区	開催日
須金	9月 3日(日)
中須	9月13日(水)
大津島	9月15日(金)
遠石	9月16日(土)
福川	9月16日(土)
岐山	9月18日(祝)
櫛浜	9月18日(祝)
夜市	9月18日(祝)
戸田	9月18日(祝)
三丘	9月18日(祝)
勝間	9月23日(祝)
長穂	9月24日(日)
大河内	9月24日(日)
八代	9月24日(日)
湯野	9月28日(木)
秋月	10月 8日(日)
須々万	10月 8日(日)
富田東	11月19日(日)

長寿祝金の贈呈

高齢者の福祉増進と、敬老精神高揚のため、祝金1万円を支給します。

■対象 令和5年9月1日現在、市内に住所を有する88歳(昭和10年1月2日～昭和11年1月1日生まれ)、99歳以上(大正14年1月1日以前生まれ)の人

■申込み 9月上旬に発送する口座振込依頼書を、返信用封筒で郵送

問合せ

▼敬老会の開催について…市社会福祉協議会 ☎0834-22-8721

▼長寿祝金について…高齢者支援課 ☎0834-22-8461



自治会はココにも ~活動紹介~

夜市地区自治会連合会

住みよいまちづくりのために、環境整備や子どもたちの見守り活動に取り組んでいます。また、各種団体が、安心して滞りなく活動できるよう、支援や協力を行っています。

●クリーン作戦

夜市川流域の河川清掃から始まったクリーン作戦は、自治会全域で取り組む夜市地区の一大清掃です。自治会をまたぐ夜市川流域の草刈り活動を各自治会でっており、連合会から経費負担を含めた活動の支援を行っています。



クリーン作戦の様子

●見守り活動

月に1度、見守り隊による子どもの下校指導を行っています。また、集団下校では、地域住民などが児童の下校時に引率し、校区内の危険箇所点検も行っています。

子どもたちが暮らしやすく、子育てのしやすい地域をめざしています。



見守り活動の様子

●各団体への支援・協力

河川清掃での、草刈り機燃料費助成や参加者への飲料配布、例年6月開催の通学合宿で食料提供の支援を行っています。助成金の交付や物品の支給、人員確保など各種団体が活動しやすい環境づくりを、自治会が陰ながら支援しています。



夜市の通学合宿の様子

問合せ 地域づくり推進課 ☎0834-22-8412

はげたり 周南公立大学

SHUNAN UNIVERSITY

社会起業体験実習

アントレプレナー実践は、社会起業(社会課題解決を目的とした事業)を実践的に学ぶ授業です。開講2年目となる今年は、鹿野・大道理・和田・大津島地区での移動販売に挑戦しました。

実施にあたり、普段、移動販売を行っている道の駅ソレーネ周南に協力してもらいました。事前に各地区の皆さんに意見を聞き、希望に沿った商品を仕入れ、学生ならではの企画として、焼きたてピザの販売や地域の皆さんとの交流も行いました。

今回の実践は、移動販売で地域に貢献するとともに、協力してもらった皆さんへの利益の寄付を目的としています。単なる売り上げ目標だけでなく、その先につながる社会貢献を体験する機会となりました。



大津島地区での移動販売

問合せ 周南公立大学入試課 ☎0834-28-5302



の世界へようこそ!

毎年9月23日は「手話言語の国際デー」です。また、この日は「手話はいのち!周南市手話言語条例」が令和2年に制定された日でもあります。手話への理解を深め、誰もが安心して過ごせる周南市をめざしましょう。

● 今月の手話「避難・逃げる」 ●

両手を握って右斜め上方向に素早く動かすことで走って逃げる様子(避難)を表現します。

台風の多い季節となりましたが、災害時の避難の際、聴覚障害者は状況判断が遅れがちになります。いざというときにサポートできるよう、ぜひ覚えてください。



素早く動かします

問合せ

障害者支援課
☎0834-22-8387
FAX 0834-22-8464

手話動画は
こちら



周南市誕生20周年記念

くまげ鶴の里ウオーク大会・八代観光収穫祭 参加者募集!!

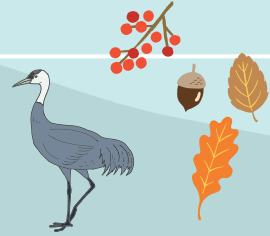

鶴の里、八代で自然に触れてみませんか？

チームメイトと協力して、地図を解読し、ゴールをめざします。途中のチェックポイントでは、クイズや競技があり、その合計得点を競います。コースには地元の人でも普段は通らないような道も含まれているので、八代に来たことがある人でも楽しめます。

ゴールした後は、八代で朝採れた新鮮な野菜や各種パザーなど、八代観光収穫祭を楽しんでください。

- 日時 11月26日(日)8時30分～
- 場所 鶴いこいの里交流センター周辺
- コース 7キロメートル、4キロメートル

●定員 800人(1チーム2～6人のグループ、受け付け順)

※各コース100チームが上限です。定員に達していない場合のみ、当日受け付けがあります。

●参加料(1チーム) 3,000円

※昼食、持ち帰り用の大根付きです。

※長距離を歩ける服装で参加してください。

●申込み 9月4日(月)～10月20日(金)に、市役所本庁舎・総合支所・支所・市民センターで配布する郵便振替用紙で振り込み

問合せ 熊毛総合支所地域政策課 ☎0833-92-0008



↑ 使ってみよう! 公共交通

月1回でも公共交通を利用することで、利用者が増加し、公共交通の維持につながります。まちの大切な資源を守っていくため、公共交通の利用について考えてみましょう。

環境にやさしい乗り物です

バスや鉄道などは大きな車体を動かすので多くのエネルギーを必要とします。しかし、一度に多くの人を運ぶことができるので、エネルギー効率がよく、輸送あたりの二酸化炭素排出量が少ない乗り物です。



減少し続ける利用者

公共交通の利用者は、平成4年度～平成20年度に約7割、新型コロナウイルス感染症の影響により、平成31年度～令和3年度に、約4割減少しています。

利用者数が回復しなければ、利用者減少からサービス低下…という悪循環に



公共交通はますます便利に!

バスの到着時間が分かるサイト「BUSit」の導入や、防長バス・JR山陽線で交通系ICカードが使えるようになったことで、公共交通の利便性は向上しています。



バスの到着時間をBUSitでチェック!



いつもとちょっと違う街の風景を見たいかな情報誌「notta!」

公共交通に親しみを持ってもらうため、市内のバスや電車などの魅力を伝える「notta!」を年2回発行しています。公共交通に乗る体験を通じて、新たなまちの魅力を見つけてもらいたいという思いを込めています。

「notta!」は、総合支所・支所・市立図書館などの公共施設で配布する他、インターネット上でも公開しています。



問合せ 公共交通対策課 ☎0834-22-8426



チームのため 勝利のために 声を届けたい

南陽工業高等学校 応援団 団長 **吉田 智也**さん

「チームを勝たせるために何が必要かを考えて応援しています」と語るのは、本年度の全国高等学校野球選手権記念山口大会で、生徒たちとともに野球部をスタンドから鼓舞し続けた、応援団長の吉田さんです。南陽工業高校は惜しくも準優勝となりましたが、山口大会出場校の中で、素晴らしい応援を行った学校に贈られる、きらり夏賞を受賞



応援で盛り上がるスタンド席

しました。

野球部員で構成された応援団は、毎日、朝練や夜遅くまでの練習を行いながら、吹奏楽部と協力するなど、応援について



考えています。「コロナ禍の中で声出しもできない状況でしたが、今年から声出しも解禁され、プレーするみんなに声を届けたい、という思いがあり、応援団長に立候補しました」と語る吉田さんは、「打席やマウンドに立つと、1人になったような気持ちになってしまいますが、みんながいる、1人ではないと伝えたいです」と応援団長としての思いを語ります。

「選手からも、応援があったから打つことができたと声をかけてもらったり、親からも、応援に感動した、友人の母親も感動で泣いていた、という話を聞いたりしました。これから新人戦の時期を迎えますが、チーム一丸となって試合に臨みたいと思います」と、きらりと輝く笑顔で語る吉田さんでした。

ART GUIDE

アートのスポットガイド in 周南



美術博物館 ☎0834-22-8880

● 写真展 岩合光昭の世界ネコ歩き2

- ▼期間/9月18日(祝)まで
- ▼観覧料/一般1,200(1,000)円
大学生1,000(800)円
18歳以下無料

※()内は前売りおよび20人以上の団体
※本展を鑑賞の際は、常設展も無料



「リオデジャネイロ/コパカバーナ」©Mitsuaki Iwago

● 林忠彦記念室「昭和の作家たち くつろぎのひととき」

- ▼期間/11月30日(木)まで
- まど・みちおコーナー ▼期間/9月28日(木)まで

● 徳山の歴史特設コーナー「海外に学んだ先人たち」

- ▼期間/12月3日(日)まで

● シティーケーブル周南で「びびびの美」放送中 (12:55~、20:10~、23:25~)

郷土美術資料館・尾崎正章記念館 ☎0834-62-3119

● 尾崎正章常設展「音のある世界」

- ▼期間/9月10日(日)まで

次回
展覧会 ● 「林忠彦写真展」 ▼期間/9月23日(祝)~11月26日(日)
● 「風のある世界」 ▼期間/9月23日(祝)~12月3日(日)



ペンギンのひな「ミズキ」

5月8日にふ化したペンギンのひなが元気に成長しています。愛称は皆さんの投票で「ミズキ」に決定しました。

7月16日に巣立ちし、体の大きさは親と同じくらいになりましたが、羽色はまだはっきりと模様が出ていないため、すぐにミズキだとわかります。日ごろは大きなプールの中をすいすい泳いでいますが、時折、気持ち良さそうにプカプカ、ゆらゆらとんびり過ごしています。日曜日・祝日はファンポルトペンギンのぱくぱくタイムでミズキの紹介もしますので、ぜひ、参加してみてください。



ミズキとオス親のタンポポ

問合せ

徳山動物園 ☎0834-22-8640



7/22
[土]

徳山夏まつり
平和通り他

今年で50回を迎えた夏祭り。5年ぶりの歩行者天国は多くの来場者であふれ、企業ミコシの勇壮な練り歩きが祭りを盛り上げました。



7/25
[火]

ふらっと食堂フェスタ
コアプラザかの

音楽演奏や展示、ワークショップなどさまざまなイベントが集結し、夏休みを迎えた子どもたちが多数来場していました。



7/26
[水]

全国高等学校野球選手権記念山口大会 山口市

決勝戦に臨んだ南陽工業高等学校は惜しくも準優勝となりましたが、懸命なプレイとスタンドの応援が一体となった素晴らしい一戦になりました。



8/11
[祝]

スリランカゾウにスイカのプレゼント
徳山動物園

徳山ライオンズクラブから、スリランカゾウのミリンダとナマリーにスイカがプレゼントされ、2頭はおいしそうに口に運んでいました。

二十歳の記念式典登壇者 募集

問合せ 生涯学習課 ☎0834-22-8697

一生に一度の門出の日、二十歳を迎える人を代表し、式典で登壇して今の思いを伝えてみませんか。

- **対象** 平成15年4月2日～平成16年4月1日に生まれた次の人▼本市の住民基本台帳に記載されている▼市外に転出し、出席を希望している



- **日時** 令和6年1月7日(日)13時～14時(受付12時～)
- **場所** 文化会館
- **内容と定員** ▼二十歳のメッセージ…2人程度 ▼市民憲章唱和…1人程度
- **申込み** 9月30日(土)までに、窓口・電話・オンラインフォーム



実行委員会の活動の様子などを公式Instagramで発信中!





須金フルーツランド

秋の果物を堪能できる観光農園

須金フルーツランドでは、15農園でブドウ・ナシ狩りを楽しむことができます。全農園が、農薬や化学肥料の使用を控えたエコやまぐち農産物の生産者として認められ、安心してフルーツを味わうことができます。緑豊かなすがすがしい空気の中で、心も体もリフレッシュ!

市内の観光農園情報は[こちらから](#)



*農園ごとに、開園時間や駐車場・トイレの有無が異なります。詳しくは、各農園に問い合わせてください。

- 開園期間 10月上旬まで
- 問合せ ふれあいプラザ須金 ☎0834-86-2000、観光交流課 ☎0834-22-8372



地元産の食材を使っておいしく料理

市食生活改善推進協議会 考案

周南市産“ピーマン”を使用した

『ピーマンのチーズ焼き』

1人分の エネルギー:191kcal たんぱく質:5.1g 脂質:10.2g
 栄養価 炭水化物:33.5g カルシウム:117mg 食塩相当量:0.8g

材料(2人分)

- ピーマン 60g
- ごはん 90g
- タマネギ 15g
- セロリ 20g
- トマト 30g
- コーン(水煮) 17g
- バター 大さじ1
- チーズ 30g
- サラダ油 少々
- 塩・こしょう 少々
- パセリ 2g
- ミニトマト(飾り用) 2個

作り方

- ① ピーマンは縦半分に切り、種とわたを取り、外側にサラダ油を塗る。
- ② セロリは筋を取る。タマネギ・セロリ・トマト・ピーマンの種とわたを、みじん切りにする。
- ③ 鍋にバターを溶かし、②とコーンを炒める。ごはんを入れて混ぜ合わせて、塩・こしょうで調味し、ピラフを作る。
- ④ ピーマンに③を詰め、チーズを乗せる。
- ⑤ 180℃に温めたオーブンで、チーズが溶け、ピーマンに火が通るまで16~18分焼く。
- ⑥ 器に盛りつけ、みじん切りにしたパセリを散らしてでき上がり。



詳しく動画で解説!!

YouTube

しゅうなん食育
レシピ動画



ぜひ作って
みてください!

問合せ 健康づくり推進課 ☎0834-22-8553



食生活改善推進員 募集

地域の健康づくりに貢献できるだけでなく、健康づくりに役立つ正しい知識が自然と身に付きます。

- 対象 市内に在住する、右記の養成講座全日程(5回)の受講が可能な人
- 場所 徳山保健センター ■定員 20人(受け付け順)
- 参加料 調理実習材料費・食品成分表代
- 申込み 9月28日(木)までに、電話で、健康づくり推進課 ☎0834-22-8553

日時	内容
10月31日(火) 9:30~12:30	“食推さん”ってどんな人?
11月14日(火) 9:30~14:30	▼生活習慣病の予防のポイントを学ぼう ▼知っておきたい!栄養の基礎知識・調理実習
12月12日(火) 9:30~14:30	▼食中毒から守るあなたにできる食品衛生 ▼バランスのよい食事とは? ▼調理実習
令和6年1月17日(水) 9:30~13:30	▼健康運動指導士から学ぶ!筋トレ、ストレッチなどの運動実習 ▼調理実習
令和6年2月7日(水) 9:30~13:30	▼健康づくりのためにできることを考えよう! ▼現役食推さんとの交流会 ▼調理実習

すこやか通信

問合せ

● あんしん子育て室 ☎0834-22-8550
 (けんしん結果相談会は、健康づくり推進課
 ☎0834-22-8553)

親と子の健康づくり

3歳児健康診査

3歳の頃は体と心の発達が目覚ましく、一生の基礎ができ上がる大切な時期です。3歳児健康診査では、子どもの成長を確認するとともに、子育ての相談に応じます。

対象 3歳6カ月～4歳未満で、これまで3歳児健康診査を受けていない人

※対象者には、個別に通知します。

日時	場所
10月 26日(木) 12:30～13:30	徳山保健センター

持ち物 健康診査票、少量の尿、母子健康手帳

育児相談

乳幼児の育児相談に個別に応じます。(30分程度)

● 歯の健康相談(歯科衛生士)、離乳食・食育相談(管理栄養士)

日時	場所
10月 10日(火) 9:30～12:00	徳山保健センター

申込み 10月6日(金)までに、電話で、あんしん子育て室

※日程が難しい場合は相談してください。

● おっぱい・授乳相談(助産師)、育児全般の悩みや心配(保健師)、身体測定

日時と場所 担当者と調整

申込み 随時、電話で、あんしん子育て室

オンライン講座



講座を受けるには無料アプリZoom^{スーム}のダウンロードが必要です。

※インターネットに接続できる環境が必要です。
 ※通信費は自己負担です。Wi-Fi環境を推奨します。

はじめての離乳食セミナー

対象 おおむね生後4～6カ月児の保護者

日時 10月4日(水) 10時～11時

内容 離乳食、虫歯予防について

申込み 9月25日(月)までに、あんしん子育て室



▲詳しくはこちら

けんしん結果相談会

対象 市内に在住する40歳以上の人

場所と日時 ▼徳山保健センター…▽9月26日(火)

9時30分～12時、13時30分～16時15分▽10月

2日(月)9時30分～12時、13時30分～16時15分

▼熊毛総合支所…9月27日(水)9時30分～12時

持ち物 健康診査受診結果

申込み 各相談日の1週間前までに、電話で、健康づくり推進課

休日夜間の救急医療

外科(休日のみ)、内科

■ 休日夜間急病診療所(瀬戸見町9-25)

診療時間 ● 休日…9時～12時、

13時～17時、19時～22時

● 平日夜間…19時～22時

電話 ☎0834-39-0099

小児科

■ 周南地域休日・夜間こども急病センター

(周南こどもQQ)(徳山中央病院内)

診療時間 ● 休日…9時～12時、

13時～17時、19時～22時

● 平日夜間…19時～22時

電話 ☎0834-28-9650

● 健康保険証や福祉医療証などを準備してください。
 受付時間は、診察終了時間の30分前までです。

※時間外の診療は
 消防本部指令課☎0834-22-8765へ問い合わせてください。

15歳未満の子どもの急病、疾患は
 …小児救急医療の電話相談(19時～翌朝8時)

☎#8000(携帯電話・プッシュ回線)または☎083-921-2755

15歳以上の急病、疾患は…救急医療の電話相談(24時間)

☎#7119(携帯電話・プッシュ回線)または☎083-921-7119

■ 歯科休日在宅当番医(診療時間…9時～13時)

9月	当番医	電話番号
3日(日)	ふくや歯科医院(岐山通)	0834-32-3343
10日(日)	神内歯科クリニック(栗屋)	0834-25-3129
17日(日)	しいぎ歯科クリニック(政所)	0834-61-1777
18日(祝)	ふじかわ歯科クリニック(今宿町)	0834-34-0418
23日(祝)	佐波歯科医院(清水)	0834-63-0228
24日(日)	遠石ファミリー歯科(上遠石町)	0834-31-7770

10月	当番医	電話番号
1日(日)	みと歯科クリニック(楠木)	0834-29-4182

■ 熊毛地域休日在宅当番医(診療時間…9時～17時)

9月	当番医	電話番号
3日(日)	松本医院(大江)	0833-91-6020
10日(日)	小川クリニック(勝間原)	0833-91-5777
17日(日)	松村医院(本町)	0833-91-0303
24日(日)	ふじわら医院(大河内)	0833-91-7100

10月	当番医	電話番号
1日(日)	松本医院(大江)	0833-91-6020



移動図書館「やまびこ号」巡回日程

令和5年

10・12月

図書館の本は、誰でも無料で借りることができます。気軽に利用してください。悪天候の場合は巡回を中止することがあります。

鼓南・櫛浜	糺島小学校 10:00~10:30 鼓南小学校 10:40~11:30 大島自治会館 13:10~13:30 居守 14:00~14:30 櫛浜支所 14:50~15:30	10月18日(水) 11月7日(火)・22日(水) 12月8日(金)・23日(土)	戸田	四郎谷 10:00~10:30 戸田支所 10:50~11:40 下戸田浴 13:20~13:40 桑原 13:50~14:20 戸田東公園 14:30~15:00	10月11日(水)・27日(金) 11月15日(水) 12月1日(金)・16日(土)
久米	田中公園 10:00~10:30 高田住宅駐車場* 10:50~11:30 久米支所 13:10~14:20 ひばりヶ丘 14:40~15:10	10月3日(火)・20日(金) 11月8日(水)・24日(金) 12月9日(土)	夜市・湯野	戸田駅前 10:00~10:50 北古屋 11:10~11:40 湯野小学校 12:50~13:10 湯野支所 13:20~14:20 柚木河内 14:40~15:00	10月13日(金)・28日(土) 11月17日(金) 12月2日(土)・19日(火)
菊川	四熊市民センター 10:00~10:30 菊川支所 10:50~11:40 西武井 13:20~14:10 小畑小学校 14:30~15:00	10月4日(水)・21日(土) 11月10日(金)・25日(土) 12月12日(火)	都濃	長穂支所 10:00~10:40 須々万支所 11:00~11:40 中須支所 13:20~14:00 須磨小学校 14:40~15:10	10月14日(土) 11月1日(水)・18日(土) 12月5日(火)・20日(水)
和田・向道	和田小学校 10:00~10:30 和田支所 10:50~11:30 大道理市民センター 13:30~14:00 大向市民センター 14:30~15:00	10月6日(金)・24日(火) 11月11日(土)・28日(火) 12月13日(水)	熊毛	八代小学校 10:00~10:30 三丘市民センター 11:00~11:30 三丘小学校 12:50~13:20 大河内市民センター 13:40~14:10 サンウイング熊毛 14:20~15:00	10月17日(火) 11月4日(土)・21日(火) 12月6日(水)・22日(金)
新南陽・夜市	大神 10:00~10:30 ケアハウス新南陽 11:00~11:30 福川南小前 11:00~11:30 長田公園 13:30~14:00 夜市支所 14:20~15:00	10月7日(土)・25日(水) 11月14日(火)・29日(水) 12月15日(金)	大津島	馬島巡航待合所 11:30~12:00 刈尾巡航待合所 12:20~12:50 大津島地区は、 “やまびこ号 Jr. (ジュニア)” が巡回します。	10月25日(水) 11月29日(水) 12月15日(金)

*10月~令和6年2月は、巡回場所が、東福祉館から高田住宅駐車場に変更になります。

問合せ 中央図書館 ☎0834-22-8682

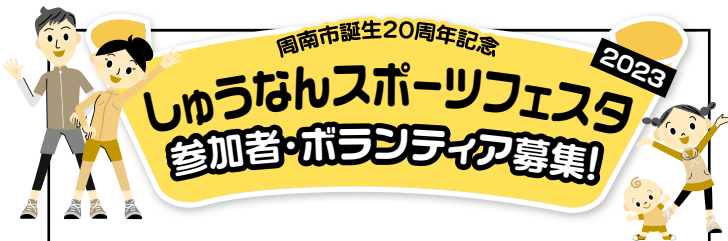

周南市誕生20周年記念

しゅうなんスポーツフェスタ 2023 参加者・ボランティア募集!

今年のテーマは「Sports in Life!」。スポーツの日に、スポーツを日常に取り入れるきっかけ作りをします。事前に申し込みが必要となるコンテンツの参加者と、イベントを支えるボランティアスタッフを募集します。詳しくは市体育協会ホームページを確認してください。

- 日時 10月9日(祝) 10時~16時
- 場所 キリンビバレッジ周南総合スポーツセンター・陸上競技場他
- 内容 ▼発見!スポーツ体験会(スポーツ体験ツアー・体軸体操・親子ヨガなど) ▼ちびっこチャレンジレース(ハイハイレース・カタカタレース) ▼レノファ山口FC親子教室 ▼ACT SAIKYO親子バドミントン教室
- 申込み 9月30日(土)までに、オンラインフォーム



問合せ 文化スポーツ課 ☎0834-22-8624
市体育協会 ☎0834-28-0006

ウォークイベント



古地図を片手に 町を歩こう

- 日時 9月21日(木)
9時20分~12時
- 集合・解散場所 JR徳山駅みゆき口

児玉源太郎 ゆかりの地を歩く

- 日時 9月30日(土)
10時~11時30分
- 集合・解散場所 県総合庁舎

●いずれも

定員 10人(受け付け順)
参加料 100円(保険代)
申込み 開催日の3日前までに、住所・氏名・電話番号・年齢を、窓口・郵送(必着)・電話・ファクス・Eメールで、〒745-0033みなみ銀座1-26まちのポート ☎0834-22-8691・FAX 0834-33-8425・✉ info.shunan@ccsnet.ne.jp

問合せ 観光交流課 ☎0834-22-8372

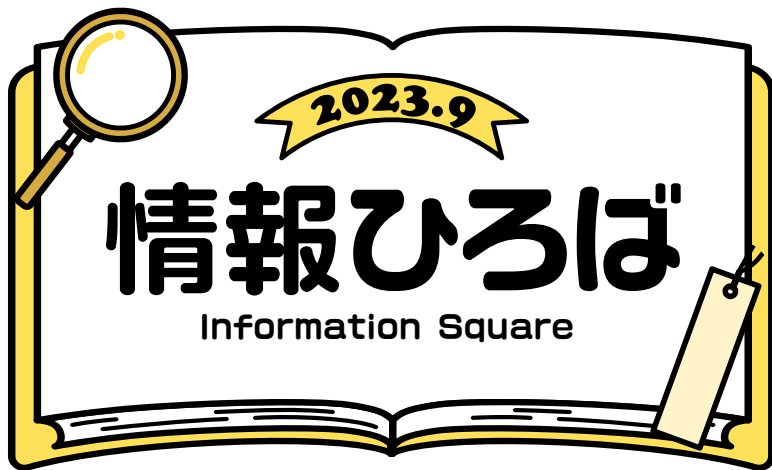

▼市役所への郵送は、記載ある場合を除き〒745-8655岐山通1-1周南市役所〇〇課で届きます。▼各記事の詳細はホームページで確認してください。



お知らせ

就学援助費の申請

経済的理由で子どもを就学させることが困難と認められた場合に、就学に必要な経費の一部を補助します。

対象 市内に在住する小・中学生の保護者(所得制限あり)

※令和5年度分の申請は随時受け付けています。(認定月から支給)

問合せ 学校教育課 ☎0834-22-8543、総合出張所(総合支所地域政策課)

鹿野一般廃棄物最終処分場臨時休業

施設内の工事作業に伴い、臨時休業します。

期間 9月15日(金)～10月15日(日)

問合せ 鹿野総合支所市民福祉課 ☎0834-68-2333

市立図書館の臨時休館

資料点検に伴い、臨時休館します。

期間 ▼中央図書館…9月6日(水)～13日(水) ▼鹿野図書館…9月13日(水)～20日(水) ▼熊毛図書館…9月21日(木)～30日(土) ▼新南陽図書館…10月12日(木)～19日(木) ▼福川図書館…10月24日(火)～31日(火)

問合せ 中央図書館 ☎0834-22-8682

東福祉館の休館

施設耐震改修工事に伴い、休館します。工事期間中、敷地内は原則立ち入り禁止となります。久米老人憩いの家を仮事務所として、人権相談・啓発・広報活動などを行う予定です。

期間 10月～令和6年2月末(予定)

問合せ 人権推進課 ☎0834-22-8456

人権擁護委員の委嘱

氏名と担当地域 村中理恵子さん(徳山地域)

問合せ 山口地方法務局周南支局 ☎0834-28-0244・人権推進課 ☎0834-22-8456

選挙管理委員の改選

7月25日付で、改選が行われました。▼委員長…平野忠彦さん(埴) ▼委員長代理…松本豊一さん(安田) ▼委員…大田隆久さん(平原町)、手島美佐恵さん(鹿野下)

問合せ 選挙管理委員会事務局 ☎0834-22-8521

事業所等設置奨励金

製造業などを対象に、施設の新設・増設などの設備投資に係る固定資産税相当額を補助します。

対象 令和元年9月末までに着工した設備投資に係る固定資産税が、令和5年度から課税されている事業所
※資本投下額などの要件があるため、

事前に相談してください。

※令和元年10月以降に着工した設備投資は、着工30日前までの申請が必要です。

補助額と期間 ▼大企業…原則2分の1(2年間) ▼中小企業…全額(3年間)

申込期限 9月29日(金)

問合せ 商工振興課 ☎0834-22-8223

地域未来投資促進法に基づく固定資産税の課税免除

7月13日以後に取得した資産は、3年間固定資産税が免除されます。

対象 地域経済牽引事業計画を作成し、県の承認および国の確認を受けた事業者

問合せ 商工振興課 ☎0834-22-8223

住宅・土地統計調査

選定された世帯には、9月下旬から調査員が書類の配布のために訪問します。スマートフォンやパソコンで回答することも可能です。

問合せ スマートシティ推進課 ☎0834-22-8263

ワンワン銀行

生後3週間～3カ月の、子犬の譲渡会です。子犬を譲り渡したい人は、9月12日(火)12時までに、市へ登録してください。

日時 9月17日(日)9時～10時(小雨決行。悪天候の場合は24日(日)に延期。譲り渡したい人の事前登録がない場合は中止)

場所 大迫田共同墓地前

※周南環境保健所の収容犬の譲渡は、周南環境保健所 ☎0834-33-6426に連絡してください。

問合せ 環境政策課 ☎0834-22-8322

新規指定給水装置工事事業者

指定事業者名 KURUMI設備 ☎090-9738-3406

問合せ 上下水道局水道工務課 ☎0834-22-8610

新規排水設備指定工事店

工事店名 KURUMI設備 ☎090-9738-3406
問合せ 上下水道局下水道工務課 ☎0834-22-8631



福祉

年金生活者支援給付金制度

公的年金などの収入や、その他の所得額が一定基準額以下の年金受給者の生活を支援する制度で、請求書の提出により、年金に上乗せ支給されます。
対象 ▼高齢基礎年金受給者のうち、次の全てに該当する人▽65歳以上▽世帯員全員の市民税が非課税▽年

金収入額とその他所得額の合計が約88万円以下▼障害基礎年金・遺族基礎年金受給者のうち、前年の所得額が約472万円以下の人

※新たに対象となった人には、日本年金機構が順次案内を送付します。
 ※令和6年1月4日までに手続きを完了すると、令和5年10月分から受給できます。

問合せ 保険年金課 ☎0834-22-8316、徳山年金事務所 ☎0834-31-2152、給付金専用ダイヤル ☎0570-05-4092

遺児福祉手当

対象 本市に住所がある、両親または父親・母親を亡くした義務教育終了前の人を養育する、本市に3カ月以上在住している人

手当額 児童1人につき3万円(9月末までに受給資格を失った人や、10月～令和6年3月に申請した人は1万5,000円)

※所得制限があります。

問合せ 次世代政策課 ☎0834-22-8460



相談

脳の健康度測定

～あたまの健康相談～

対象 次のいずれにも該当しない人
 ▼認知症の診断を受けた▼専門医受診中

期日 9月25日(月)

場所 市役所共用会議室

内容 認知機能テストと相談

定員 各6人(受け付け順)

申込み 9月22日(金)までに、電話で、地域福祉課 ☎0834-22-8462

事業承継に関する個別相談会

対象 個人事業主・中小企業者・事業を譲り受けたい人

日時 10月5日(木)14時、16時、18時(要予約)

場所 市役所共用会議室

申込み 相談内容・時間を、電話・Eメールで、商工振興課 ☎0834-22-8373・
 ✉ shoko@city.shunan.lg.jp

事業者向け無料出張相談会

対象 個人事業主・中小企業者・創業予定の人

日時 9月20日(水)9時30分、11時、13時30分、15時

場所 市役所共用会議室

内容 売り上げ拡大・創業・事業承継など、経営に関する相談

申込み 相談内容・時間を、電話・Eメールで、県よろず支援拠点 ☎083-902-5959・✉ info@yorozu-yamaguchi.go.jp、県事業承継・引継ぎ支援センター ☎083-902-6977・✉ hikitsugi@ymg-shk.go.jp

問合せ 商工振興課 ☎0834-22-8373

相談

●**無料法律相談** 弁護士や司法書士への、日常の法律に関わる相談

日時	場所	申込み	問合せ
9月13日(水)9時～12時	市役所共用会議室	9月5日(火)8時30分～	㉑

●**行政相談** 行政相談委員への、国などの仕事に関する苦情・要望相談

日時	場所	問合せ
9月11日(月)9時～12時	コアプラザかの	㉑ または ㉒
12日(火)13時30分～15時30分	ゆめプラザ熊毛	
13日(水)13時～15時	市役所共用会議室	
14日(木)9時30分～11時30分	須々万市民センター別館	
9時～11時30分	菊川市民センター	
20日(水)10時30分～12時30分	学び・交流プラザ	
13時～15時		
13時～15時30分	夜市市民センター	
26日(火)13時30分～15時30分	鶴いこいの里交流センター	
27日(水)9時30分～11時30分	櫛浜市民センター	

●**人権擁護相談・心配ごと相談** 人権擁護委員への、人権に関わる相談

日時	場所	問合せ
9月11日(月)9時～12時	コアプラザかの	㉑
12日(火)13時30分～15時30分	ゆめプラザ熊毛	㉒
13日(水)9時～12時	人権推進課	㉓
21日(木)9時～12時	新南陽総合福祉センター	㉔
26日(火)13時30分～15時30分	鶴いこいの里交流センター	㉕

㉑生活安全課市民相談センター ☎0834-22-8320 ㉒山口行政監視行政相談センター ☎083-922-1591 ㉓鹿野総合支所地域政策課 ☎0834-68-2331 ㉔熊毛総合支所地域政策課 ☎0833-92-0008 ㉕人権推進課 ☎0834-22-8456 ㉖新南陽総合支所地域政策課 ☎0834-61-4215

建築士による住宅等無料相談会

日時 9月9日(土)13時~16時
場所 シビック交流センター
問合せ 住宅課☎0834-22-8334、
県建築士会徳山支部☎0834-28-5226



募 集

市美術展公開審査会見学者

日時 10月1日(日)10時~14時
場所 美術博物館
定員 50人(定員を超えると、抽選)
※抽選結果などは、後日、返信用はがきで連絡します。

申込み 9月20日(水)までに、住所・氏名・電話番号・返信先の住所を、郵送(「市美術展審査の見学希望」と書いた往復はがきで、必着。1枚につき1人)で、文化スポーツ課☎0834-22-8622

市社会福祉事業団正規職員

募集職種と人数 ▼介護職員…3人程度
▼生活相談員…1人▼栄養士…1人
▼機能訓練指導員…1人
申込締切日 9月15日(金)
※詳しくは、ホームページを確認してください。

問合せ 市社会福祉事業団☎0834-34-8881



動物供養祭

日時 9月21日(木)9時30分~10時30分

場所 徳山動物園
内容 家庭・徳山動物園で飼っていた動物の供養祭(生前の写真持ち込み可)
申込み 9月14日(木)までに、住所・氏名・動物の種類・愛称・死亡年月日を、窓口・郵送(必着、生前の写真同封可。写真を返却希望の場合は、裏面に氏名を記入し、発送時と同額の切手を貼付した返信用封筒を同封)・ファクス・Eメールで、〒745-0874大字徳山5846徳山動物園☎0834-22-8640・☎0834-22-8641・☎do butsuen@city.shunan.lg.jp

自動販売機設置事業者

10月から、戸田支所・コアプラザかのに自動販売機を設置する事業者を募集します。

決定方法 市へ納入する取扱料率などにより決定

申込み 9月4日(月)~19日(火)17時に、戸田支所・コアプラザかの・市ホームページで配布する申込書を、窓口・郵送(書留郵便で、必着)で、戸田支所☎0834-83-2001、コアプラザかの☎0834-68-2094

ツルのねぐら整備ボランティア

日時 10月7日(土)8時(小雨決行。雨天の場合、8日(日)に順延)

※当日受付も可能です。

場所 鶴いこいの里交流センター
持ち物 湿田で作業できる服装・刈った草を集める道具など
※昼食は主催者で用意します。
申込み 10月2日(月)までに、電話・ファクス・Eメールで、八代のツルを愛する会事務局(鶴いこいの里交流センター内)☎0833-92-0003・☎0833-92-0042・☎turu@city.shunan.lg.jp

自衛官採用試験

対象 18歳以上(高卒見込みを含む)21歳未満の人

種目 ▼防衛大学校学生(一般)▼防衛医科大学校医学科学生▼防衛医科大学校看護学科学生(自衛官候補看護学生)

問合せ 自衛隊周南地域事務所☎0834-31-7097

花咲く、笑顔咲く写真展参加団体

花壇づくりに携わる地域の皆さんを花壇写真とともに紹介します。応募写真などは、11月に市役所本庁舎市民ギャラリーで展示予定です。

対象 地域花壇を管理している団体
申込み 10月6日(金)までに、応募用紙・写真を、窓口・郵送(必着)・Eメールで、生涯学習課☎0834-22-8621・☎ed-shogai@city.shunan.lg.jp

NHK-BSプレミアム「にっぽん縦断こころ旅」手紙

番組のルートを決定するため、市内の忘れられない場所・風景にまつわる手紙を募集しています。

県内の放送予定 11月20日(月)~24日(金)

申込み 10月2日(月)までに、住所・氏名・電話番号・性別・年齢・思い出の場所・風景にまつわるエピソードを、郵送はがき(必着)・ファクス・オンラインフォームで、〒150-8001NHK「こころ旅」係☎0570-066-066・☎03-3465-1327

問合せ 観光交流課☎0834-22-8372





BOAT RACE 徳山 × 周南市立徳山駅前図書館

あそらぼ

あそらぼ9月開催のお知らせ

家族で遊び、学び、ココロとカラダを育むポーネルド社の遊具を使ったプレイランドやワークショップを開催します。

日時と場所 ▼9月2日(土)・16日(土)10時~15時…ボートレース徳山
※レース開催日のため、入場料100円(20歳以上)が必要です。
▼9月9日(土)10時~16時…徳山駅前図書館
※参加費は無料です。

※変更がある場合は、あそらぼホームページ・Instagramなどでお知らせします。

問合せ ボートレース徳山☎0834-25-0540

ホームページ  Instagram 

◆ボートレース徳山の収益金は、市の子育て支援(乳幼児・子ども医療費の助成など)をはじめとした各種事業にも役立っています。



講座・講演

人権ステップアップセミナー

日時 11月13日(月)13時15分～16時

場所 市役所多目的室

内容 アニメ「めぐみ」や拉致被害者御家族ビデオメッセージの上映、パネル閲覧、政府拉致問題対策本部による取り組み説明(手話通訳あり)

定員 40人(受け付け順)

申込み 9月5日(火)～11月6日(月)に、人権教育課・市民センター・隣保館などで配布する申込書を、窓口・電話・ファクスで、人権教育課☎0834-22-8620・☎0834-22-8814

中小企業大学校サテライト・ゼミin周南

対象 中小企業の管理者、個人事業主

日時 ▼10月31日(火)9時20分～18時▼11月1日(水)9時30分～18時10分

場所 市役所多目的室

内容 職場におけるヒューマンエラー対策の考え方・取り組み方

定員 15人(受け付け順)

参加料 2万5,000円

申込み 10月30日(月)までに、オンラインフォームで、中小企業大学校広島校

問合せ 商工振興課

☎0834-22-8373



普通救命講習Ⅰ

日時 9月24日(日)9時～12時(8時30分から受け付け)

場所 ゆめプラザ熊毛

内容 成人を対象とした心肺蘇生法・AEDの使い方など

※動きやすい服装で受講してください。

定員 20人(受け付け順)

申込み 9月21日(木)までに、光地区消防組合ホームページで配布する申込書を、窓口・ファクス・Eメールで、光地区消防組合中央消防署☎0833-74-5605・☎0833-74-5614・✉chuou@119.city.hikari.lg.jp

徳修館^{せきさい}積菜とふるさと歴史講演会

●徳修館積菜

日時 10月1日(日)9時～10時15分
※三丘小学校児童による論語朗唱も予定しています。

●ふるさと歴史講演会

日時 10月1日(日)10時30分～12時
講師 一坂太郎さん(萩市特別学芸員)

演題 「廣澤眞臣と木戸孝允」～生誕190年～

●いずれも

場所 徳修館・三丘市民センター(三丘徳修館)

問合せ 三丘市民センター☎0833-92-0177

分かち合おう!地域も家庭も

期日と演題 ▼9月22日(金)…ジェンダーバイアスってどんなこと?

▼10月13日(金)…たいせつな人を守るための防災～災害時の多様性を考える～▼11月10日(金)…ジェンダーギャップ解消に向けて私たちができること

●いずれも

時間 10時～11時30分

場所 遠石市民センター

定員 各50人(受け付け順)

申込み 開催日の1週間前までに、電話(9時～17時)・オンラインフォームで、周南公立大学地域共創センター☎0834-28-5566

問合せ 人権推進課

☎0834-22-8205



成年学級

●家族でおしゃれな手形・足形アートをつくろう

対象 生後6カ月以上の子どもを含む家族

日時 9月29日(金)10時～12時

定員 親子6組(受け付け順)

申込期間 9月7日(木)～22日(金)

●思考力がぐんぐん育つ

子どものおやつの選び方

対象 保護者

日時 10月11日(水)10時～11時30分

定員 20人(受け付け順)

申込期間 9月7日(木)～10月4日(水)

●いずれも

場所 新南陽ふれあいセンター

申込み 申込期間中の9時～17時に、窓口・電話で、新南陽ふれあいセンター☎0834-63-5000

市民公開講座 (京都大学・市連携事業)

日時 10月14日(土)9時～15時30分

場所 ▼午前…市役所多目的室▼午後…京都大学フィールド科学教育研究センター徳山試験地(希望者のみ)

講演 "きのこ"の生き方と森での働き

講師 杉山賢子^{よりこ}さん(京都大学フィールド科学教育研究センター助教)

定員 30人(受け付け順)

持ち物 筆記用具・昼食・飲み物など

申込み 9月4日(月)～10月6日(金)に、電話で、公園花とみどり課☎0834-22-8431

スマホ体験会

対象 市内に在住する、スマートフォン・タブレットを持っていない人

日時 11月2日(木)・6日(月)13時～16時

※いずれも同じ内容です。

場所 キリンビバレッジ周南総合スポーツセンター

定員 各10人(定員を超えると、抽選)

申込み 9月29日(金)までに、スマートシティ推進課・市民センターで配布する申込書を、窓口・郵送(必着)・電話・ファクスで、スマートシティ推進課☎0834-22-8263・☎0834-31-6507

地域花壇づくり講座

対象 市内に在住する、地域の花壇管理に関わりのある人

日時 10月20日(金)13時30分～16時

場所 TOSOH PARK永源山^{トウソーパーク}

定員 10人(受け付け順)

持ち物 筆記用具・軍手

申込み 9月25日(月)～10月13日(金)に、電話で、公園花とみどり課☎0834-22-8431

危険物取扱者試験・準備講習会

●危険物取扱者試験

期日 11月18日(土)・19日(日)

※試験の種類に応じて、期日と場所は異なります。

試験の種類 甲種・乙種各種・丙種

申込期間 ▼書面…9月4日(月)～15日(金) ▼電子…9月1日(金)～12日(火)

●準備講習会(乙種第4類)

日時 ①10月15日(日)8時30分
②10月19日(木)9時

場所 ①周南地域地場産業振興センター②あいぱく光(光市)

定員 ①100人②50人(いずれも受け付け順)

※受講料は区分ごとに異なります。

申込期間 ①9月4日(月)～15日(金)

②9月4日(月)～定員に達するまで

●いずれも

申込み 申込書を、窓口で、消防本部危険物保安課☎0834-22-8774・光地区防災協会(光地区消防組合消防本部内)☎0833-74-5602



催し

国際交流サロン 世界はひとつ! LEGO®で考える地域防災

日時 9月24日(日)10時～12時

場所 市役所多目的室

内容 地域に住む外国人と日本人が、一緒にLEGO®を使って防災について学びながら交流

定員 40人程度(受け付け順、小学生以下は保護者同伴)

申込み 9月15日(金)までに、氏名・年齢・電話番号を、電話・ファクス・Eメールで、市国際交流サロン運営委員会事務局(観光交流課内)☎0834-22-8372・☎0834-22-8428・✉koku sai@city.shunan.lg.jp

徳山駅前図書館の催し

●～認知症にやさしい図書館をめざして～ 認知症の世界をのぞいてみよう みんなで音楽会

日時 9月18日(祝)14時～15時30分

定員 10人(当日受け付け順。整理券の配布なし)

●写佛・写経のススメ～佛と親しむ穏やかなひと時～

日時 9月19日(火)14時～15時30分

内容 筆ペンや色鉛筆を使用した、初心者向けの写仏・写経講座

講師 原田宗隆さん(僧侶)

定員 20人(受け付け順)

参加料 500円(子ども食堂への寄付を含む)

持ち物 使いたいペンや色鉛筆・図書館カード(当日登録可)

申込み 9月5日(火)9時30分(電話は10時30分)から、整理券を配布

●かんたんスマホ講座

日時 10月11日(水)・25日(水)

▼10時～11時…スマホ入門編▼11時～12時…基本編 インターネットをしよう(どちらかみの受講可)

定員 各15人(受け付け順)

持ち物 スマートフォン(持っている人)

申込み 9月20日(水)9時45分(電話は10時30分)から、整理券を配布

●いずれも

問合せ 徳山駅前図書館☎0834-34-0834

環境館の催し

●環境館リユースマルシェ えほん市

対象 市内に在住する人

日時 10月1日(日)9時～14時

内容 ▼えほん市…リユース品の絵本・児童書の無償譲渡(1人3冊まで) ▼プチプチおはなし会(10時30分、11時30分、13時)

※不用になった絵本を随時募集しています。(汚損・破損した本、事典は除く)

●段ボールオープンでエコなキャンプ飯～古紙でアウトドアクッキング～

対象 市内在住の家族

日時 10月15日(日)10時～13時

内容 古紙の分別について、段ボールオープン製作・薫製作りなど

講師 金谷博範さん(野外活動指導者)

定員 8組(定員を超えると、抽選)

参加料 1,500円

申込み 9月30日(土)までに、電話・Eメール

●いずれも

問合せ 環境館☎0834-61-0302・

✉recycle@city.shunan.lg.jp

米こめ稲刈り大作戦

対象 4歳～小・中学生の子どもを含む家族

日時 9月30日(土)10時～14時30分

場所 大田原自然の家

定員 10家族(定員を超えると、抽選)

申込期限 9月19日(火)

問合せ 大田原自然の家

☎0834-89-0461



中央図書館の催し

●としょかんお話し会

対象 乳幼児～児童

日時 9月16日(土)10時30分～11時30分

●英語絵本の読み聞かせ会

対象 小学生

日時 9月16日(土)13時～14時

●親子らいぶらり

対象 乳幼児とその保護者

日時 9月27日(水)10時～11時

●いずれも

問合せ 中央図書館☎0834-22-8682

新南陽図書館の催し

●短歌会「花芽」

日時 9月8日(金)10時～12時

●おはなし会

日時 9月9日(土)14時～15時

●古文書を始める会

日時 9月13日(水)10時～12時

●あけぼの読書会

日時 9月15日(金)10時～12時

●いずれも

問合せ 新南陽図書館☎0834-62-1150

熊毛図書館の催し

●よみかきせの会

日時 9月9日(土)10時30分～11時30分

場所 ゆめプラザ熊毛

問合せ 熊毛図書館☎0833-92-0179

掲示板

各団体からの
お知らせ

掲示板に掲載を希望する場合は、掲載希望月の2カ月前の25日(土・日曜日、祝日の場合はその前日)までに原稿を送付してください。※紙面の都合上、掲載の確約はできません。



家庭内の事故防止講習

時9月9日(土)10時~11時30分、13時~14時30分 **場**シビック交流センター **内**防災講習KAGU、家庭内での子どもの事故防止※参加申し込みの際、参加する講習を連絡してください。**定**各30人 **問**城さん ☎090-8362-1731

健康増進セミナー&働き方に関する相談会

対県内に在住する、おおむね55歳以上の人 **時**9月11日(月)13時30分~16時30分 **場**学び・交流プラザ **内**運動機能チェック・働き方の相談会など **定**25人 **程度** **申**電話・ファクス・オンラインフォームで、**問**やまぐち働き方改革支援センター ☎083-974-2050・☎083-972-3880

行事やイベントの“伝わる”情報発信講座(報道機関への情報提供編)

対市内で活動する地域団体・市民活動団体 **時**9月15日(金)18時30分~20時30分 **場**徳山港町庁舎 **内**活動・事業の効果的な情報発信を行うための講座 **申**9月13日(水)までに、市内公共施設などで配布する申込書を、窓口・ファクス・Eメール・オンラインフォームで、ふるさと振興財団 ☎0834-33-7701

認知症サポーター養成講座

対市内に在住する、おおむね60歳以上の人 **時**9月19日(火)13時~14時30分 **場**新南陽老人福祉センター **内**認知症を正しく理解し、認知症の人と家族を温かく見守る応援者の養成 **定**20人(受け付け順) **持**筆記用具 **申**9月1日(金)から、

窓口・電話で、新南陽老人福祉センター ☎0834-62-1935

岩国矯正展

時9月23日(祝)9時~15時 **場**岩国刑務所(岩国市) **内**展示即売・萩焼体験・餅まき・飲食販売など **問**岩国刑務所 ☎0827-41-0138

こどもの自転車教室

対5~8歳程度の人 **時**9月24日(日)9時30分~11時30分(受付8時30分~) **場**周南緑地東第2グラウンド **内**補助輪なしで走る練習 **定**30人(受け付け順) **料**¥800円 **持**自転車・ヘルメット **申**申込書を、窓口・オンラインフォームで、キンビバレッジ総合スポーツセンター ☎0834-28-8311(火曜日休館)

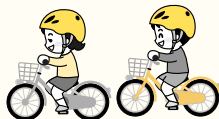

夏はカレーだ!日本きくらげを使ったスープカレーを作って食べよう!

時9月30日(土)10時~12時 **場**学び・交流プラザ **定**15人 **料**¥2,000円 **持**エプロン・三角巾・手拭きタオル・スリッパ **問**まちのポート ☎0834-22-8691

点訳・音訳初心者講習会

対講習終了後、パソコンによる点訳・音訳ができる人 **時**▼点訳…10月6日(金)~令和6年3月末までの毎週金曜日13時~15時▼音訳…10月12日(木)~令和6年3月末までの毎月第2・4木曜日13時~15時 **場**徳山社会福祉センター **定**各10人程度 **料**▼点訳…1,500円▼音訳…1,200円 **持**筆記用具 **申**9月29日(金)までに、周南視覚障害者図書館 ☎0834-34-9351(月・火・木・金曜日の9時30分~15時30分)・☎0834-34-9352

こころの健康・メンタルヘルス講演会

「ひとに寄り添う」って、どういうこと? ~自分を大事に。そしてあなたができること~と題し、臨床心理士による講話を行います。**時**10月9日(祝)14時~16時 **場**市役所多目的室 **問**周南さわやか会 ☎0834-31-9680

マウンテンバイクでりんご狩り

対小学5年生以上の人 **時**10月15日(日)9時~16時 **場**十種ヶ峰青少年自然の家(山口市)、徳佐りんご園 **内**マウンテンバイクラン(往復約30キロメートル)、りんご狩り※詳しくはホームページを確認してください。**料**▼中学生以上…1,000円▼小学生…800円(施設使用料など) **定**20人 **申**10月1日(日)までに、オンラインフォーム **問**県十種ヶ峰青少年自然の家 ☎083-958-0033

スペイン語サークル会員募集

おしゃべり中心の楽しい会です。初心者歓迎です。**時**毎週木・土曜日の19時~20時 **場**日本海装周南営業所 **定**5人 **料**¥1,000円 **問**三木さん ☎090-1681-8647

突風による農業用ネットなどの飛散に注意!!

農業用ネットなどが突風で吹き飛ばされ、送電線に接触するなどの停電事故が発生しています。台風シーズンに限らず、農業用ネットやビニールシートなど、風で飛びやすいものは、固定物にしっかりと結びつけるなどの対策を十分に実施してください。鉄塔や電線に飛散物の接触を発見したら、下記へ連絡してください。**問**中国電力ネットワーク ☎0834-36-1187

数字で見る周南市

火災件数(7月の発生件数)
4件(令和5年の累計24件)

人のうごき(7月31日現在)
【人口】136,785人(前月比 -101人)
【男】66,619人(前月比 -33人)
【女】70,166人(前月比 -68人)
●出生72人 ●死亡172人
●転入278人 ●転出279人
【世帯】67,958世帯(前月比 -37世帯)

市政情報番組 周南市市政だより

【9月の放送】 …毎日6時・15時・22時
祝 敬老の日 ●Kビジョン(12チャンネル)…月～金曜日
 ～いきいきと暮らすシニアライフ～ 6時30分・13時40分・22時20分、土・日
 9月18日(祝)は敬老の日です。いつまでも 曜日7時・14時40分・19時30分
 もいきいきと暮らしたい人や、身近な誰 ●メディアリンク(12チャンネル)…毎日
 かを支えたい人は、ぜひご覧ください。 7時・14時・21時
【放送局と放送時間】 ●岐阜テレビ(12チャンネル)…毎日6時・
 ●シティーケーブル周南(12チャンネル) 12時・19時30分・23時

しゅうなん メールサービス
Shunan Mail Service

スマホ・携帯電話などから登録したEメールアドレスに、市から災害・緊急時のお知らせや気象情報のEメールが配信されます。shunan@xpressmail.jpに空メールを送信し、登録してください。
 問合せ スマートシティ推進課 ☎0834-22-8236



登録はこちら

電子版広報はこちら



プレゼントクイズ

11月に開催される「くまげの里ウオーク大会」。家族や友人らと八代の秋を満喫しませんか。

①鶴 ②亀 ③温泉

応募方法 9月25日(月)必着で、クイズの答え・市広報や、テレビのデータ放送による広報に対する意見や感想・住所・氏名・年齢・電話番号を、はがきで、〒745-8655岐山通1-1広報戦略課、または市ホームページから応募
 ※当選者の発表は賞品の発送をもって代えさせていただきます。
 前回の答え ②ラジオ体操

正解者の中から抽選で5人に
500円分の図書カードをプレゼント!

応募はこちら



広報しゅうなん 検索

※広報「しゅうなん」の記事で市が収集した個人情報や意見などは、当該業務に限って使用しますが、必要に応じて担当課へ提供することがあります。

広告

会員募集中

シルバー人材センターの会員になって 一緒にお仕事をしませんか!

働き続けるための応援セミナー **女性の集い**
家庭・地域でできる身近な防災

参加無料

内容	○「いざ」という時の備え! 持ち出し袋の確認 ○ シルバー人材センターの紹介
講師	周南市防災アドバイザー 高久道治さん
日程 場所	① 令和5年 9月27日(水) 9:30~12:00 徳山保健センター1階 健診ホール ② 令和5年10月19日(木) 9:30~12:00 新南陽ふれあいセンター中会議室
対象	おおむね 60 歳以上の女性
申込み 方法	上記日程①②のどちらかを選んで 電話 でお申込みください。 先着順、申込期限: ①は9月15日(金)、②は9月29日(金)

防災グッズのお土産つき



公益社団法人 周南市シルバー人材センター 〒745-0806 周南市桜木三丁目1番3号

(本部) ☎(0834)25-6262 (熊毛出張所) ☎ (0833)91-6770
 (南陽支部) ☎(0834)63-3040 (鹿野出張所) ☎ 090-9500-1108(携帯)

センターの詳細はこちら



令和6年度 園児募集

入園願書配布 9月1日(金)より
入園願書受付 10月2日(月)より

幼稚園 所在地 MAP

周南市私立幼稚園協会

入園説明会・園見学は各園にお問い合わせください。

<p>明るくのびのび！ 元気な幼稚園</p> <p>A 南陽幼稚園</p> <p>TEL:0834-63-8886</p>	<p>仏様に見守られ、伸びやかに おらかに</p> <p>B 富田幼稚園</p> <p>TEL:0834-62-5800</p>	<p>幼保連携型 認定こども園</p> <p>C ふくがわこども園</p> <p>TEL:0834-62-7711</p>	<p>心に寄り添う キリスト教保育</p> <p>D 徳山めぐみ幼稚園</p> <p>TEL:0834-21-3918</p>	<p>生きる力を育む モンテッソーリ教育</p> <p>E 小さき花幼稚園</p> <p>TEL:0834-21-1615</p>
<p>よりよき発達をねがって 努力する幼稚園</p> <p>F 愛光幼稚園</p> <p>TEL:0834-22-2552</p>	<p>あかるい子。やさしい子。 げんきな子。</p> <p>G 河原幼稚園</p> <p>TEL:0834-21-3516</p>	<p>異年齢保育を通して こども同士で助け合う園</p> <p>認定こども園 H 蓮生・まこと幼稚園</p> <p>TEL:0834-25-2469</p>	<p>自分で選ぶたのしさ！ 自分でできる喜び！</p> <p>I 周南小さき花幼稚園</p> <p>TEL:0834-28-1280</p>	<p>思春期を見通した 対話的教育</p> <p>J 徳山中央幼稚園</p> <p>TEL:0834-28-5288</p>
<p>元気いっぱい笑顔いっぱい 楽しい幼稚園</p> <p>K 大河内幼稚園</p> <p>TEL:0833-91-2854</p>	<p>豊かな自然の中で、 0歳からの乳幼児教育。</p> <p>認定こども園 L あおば幼稚園</p> <p>TEL:0833-91-6101</p>	<p>大自然のやさしさに 包まれる幼稚園</p> <p>M 明照幼稚園</p> <p>TEL:0833-91-4567</p>	<p>幼稚園と認定こども園は 子どもがはじめて出会う学校です</p>	

相続 法人設立

《完全予約制》
無料相談会 ▼ご予約はこちらから▼
Tel: 0834-41-9961

開催日時: 2023年9月1日(金)～9月29日(金)
受付時間: 平日 10:00～16:00

地元の専門家が
相続問題・法人設立について
トータルでサポートします！

HP お問い合わせ

相続 遺言作成 名義変更
 相続対策 生前贈与 等

法人設立 設立登記 法人成り
 創業融資 許認可 等

税理士 / 司法書士 / 行政書士 / 土地家屋調査士

株式会社ミライパートナー mail: info@mirai-p.org
〒745-0015 周南市平和通1-2-2 平成ビル5階

めんどろな相続の手続き、私たちにご相談ください!!

すべてのご相談窓口を一本化。だから、手間も時間もかからずスムーズ。

「相続」は誰にでも起こることでありながら、「どんな手続きが必要なのか」「何をいつまでにしたらいいのか」「どこに相談したらいいのか」と、わからないことばかりです。当センターは、そうした相続に関するあらゆる心配や不安の相談に応じるのが役割です。お客様がどんな状況にあるのかを担当の相談員が丁寧にお聞きし、必要な手続きやそのために最適な専門家(弁護士・司法書士等)をご紹介します。

60分無料相談受付中!

相続の手続きにどんなものがあるか知ってますか?

- 戸籍の収集 (出生から死亡まで)
- 土地・建物の名義変更
- 生命保険金の請求手続き
- 公共料金・クレジットカードの名義変更手続き
- 相続税申告 など、これら以外にもたくさんあります。

※代行着手前には必ずお見積もりをさせていただきます ※不動産の名義変更は司法書士をご紹介します

一般社団法人 **山口県相続センター** ☎0120-48-5400
〒745-0825 山口県周南市秋月1-7-50 メール contact@syunan-souzoku.net 営業時間 9:00～17:30(土・日・祝除く)

広報しゅうなん 編集/周南市広報戦略課 〒745-8655 周南市岐山通1-1 ☎0834-22-8232
☎0834-22-8224 https://www.city.shunan.lg.jp info@city.shunan.lg.jp