

広報

しゅらなみん

2013 vol.237

3/1

私から 始める 未来のまちづくり



使用済小型家電を回収します

●今回の折り込み (はずしてお読みください)
社協だより

私からはじめる 地域づくり

地域づくりはひとづくり



少子高齢化や人口減少社会の進展に伴って、一人暮らしや高齢者世帯が増加する中、先に発生した東日本

大地震において、私たちは近所同士や地域での支え合い、助け合いの重要性を再認識しました。

こうした中、私たち一人ひとりが住み慣れた地域で、いつまでも笑顔で生き生きと暮らすためには、人と人との結び付きや、地域の絆を大切にしたいと考えています。

各地域には、それぞれ個性や特色があり、抱える課題も異なっています。

こうした現状を踏まえた上で、地域の皆さんとともに、温もりが感じられるコミュニティの充実を図っていくため、平成24年度から重点プロジェクトの一つとして「明日へ繋げるコ

ミュニティプロジェクト」を推進しています。

◆コミュニティとは

コミュニティとは、私たちが住んでいる地域について、共に考え、共に行動することによって創り上げていく、豊かで住みよい地域社会です。

本市には、おおむね小学校区を範囲として、市内31地区全てに地区コミュニティ推進組織があります。

この地区コミュニティ推進組織は、自治会をはじめとした地区の諸団体が構成され、諸活動の調整や促進など、豊かで住みよい地域社会をめざして活躍しています。

◆地域づくりはひとづくりから

地域づくりに最も大切なことは、地域の皆さん自身が主役となって、

地域を知り、考え、そして活動に参加・参画していくことです。

また、継続して地域づくりを進めていくためには、地区コミュニティ推進組織など、地域で活躍する諸団体の中心的役割や運営を担う次世代の人を、地域と共に育てることが必要です。こうしたことから「地域づくりはひとづくり」として、各種施策に取り組んでいます。

◆具体的な取り組み

参加・参画へのきっかけづくり
地域づくりに参加・参画していくためには、まずは私たちの住む地域に関心を持ち、共に考えていくことが必要です。

3月16日(土)に、ふるさとについて、共に考えるきっかけづくりとして、映画「ふるさとがえり」の上映やトークショーをアトール徳山Iで開催します。

このほか、地域のさまざまな取り組みや活動団体の紹介など、広く地域づくりに関する情報発信も行っています。

地域づくり活動への支援

地域づくり活動に取り組んでいく地区コミュニティ推進組織では、活動を進めるため、さまざまな話し合いが行われています。

この話し合いの参加者から、意見を



地域づくり支援アドバイザー派遣(久米地区)



地域づくり支援アドバイザー派遣(長穂地区)

を引き出し、共有し、そして集約を図るファシリテーションを行う、地域づくり支援アドバイザーを派遣しています。また、地区コミュニティ推進組織をはじめとした、さまざまな市民活動団体の中心的役割や運営を担う人材を育成していくため、助成金獲得

人と人との結び付きや

地域の絆を大切にしまちづくりが必要です



助成金獲得講座

講座やイベント企画講座、情報発信講座など、多彩な講座を開催し、ひとづくりに取り組んでいます。

支援するひとづくり

地域づくり活動を行う中で、地域内外のさまざまな人や組織をつなぎ、活動が円滑に進むように支援するコーディネーター役が大切です。

このため、コーディネーター役を担う地域のキーパーソンなどのスキルアップを図る講座を実施し、地域づくり活動を支援するひとづくりに取り組んでいます。

中間支援組織との連携

地域づくりの中間支援組織である市ふるさと振興財団と連携し、地域の取り組みについて情報収集、発信することにも、相談や提案、事業協力など、さまざまな支援を行っています。

◆おわりに

今、私たちが取り組む地域づくりは、未来へとつながっています。

だからこそ、私たち自身が子どもたちに残していく、明日の地域を考え、今から行動していくことが重要です。

未来に向けて、手を携えて、地域づくりに取り組んでいきましょう。



ことばの説明

●ファシリテーション

人と人が集う場で、お互いのコミュニケーションを円滑に促進し、参加者それぞれの経験や知恵、意欲を上手に引き出しながら、合意形成や相互理解をサポートしていく手法や技術など。

●中間支援組織

地域と行政の間になつて、さまざまな活動を支援する組織。

問合せ コミュニティ推進課 地域

づくり支援室 ☎03-34-22802

03-FAX 03-34-22-0031

3月から 貴重な金属資源をリサイクル 使用済小型家電を 回収します



←回収ボックス

小型家電には、金や銀などの貴金属、精密機械の部品として有用なレアメタルなど、貴重な金属資源が含まれていますが、その大部分が回収されていませんでした。

市では、使用済小型家電回収ボックスを設置して、貴重な金属資源の回収・リサイクルを始めます。

回収した使用済小型家電は、国内で適正に処理し、貴金属・レアメタルやアルミ・鉄を再利用します。

限られた資源を有効に利用するため、使用済小型家電の回収に協力をお願いします。

時間と場所 ▼8時30分～17時15分

：市役所本庁舎、新南陽・熊毛・鹿野の各総合支所、リサイクルプラザ・ペガサス▼土・日曜日9時～17時：リサイクルプラザ・ペガサス

〈注意〉

◆回収ボックスの投入口(20cm×40cm)に入るものに限ります。投入口より大きい機器は回収できません。

◆個人情報(名前や電話番号、パソコンのデータなど)は、必ず消去してください。

◆家庭から出された物に限ります。

◆回収した小型家電は、返却できません。

◆電池は、必ず取り外してください。

◆従来同様「燃やせないごみ」としての収集(パソコンは除く)も行い、リサイクルプラザ・ペガサスで選別回収します。

問合せ リサイクル推進課収集担当 ☎0834・61・0310

再利用の流れ

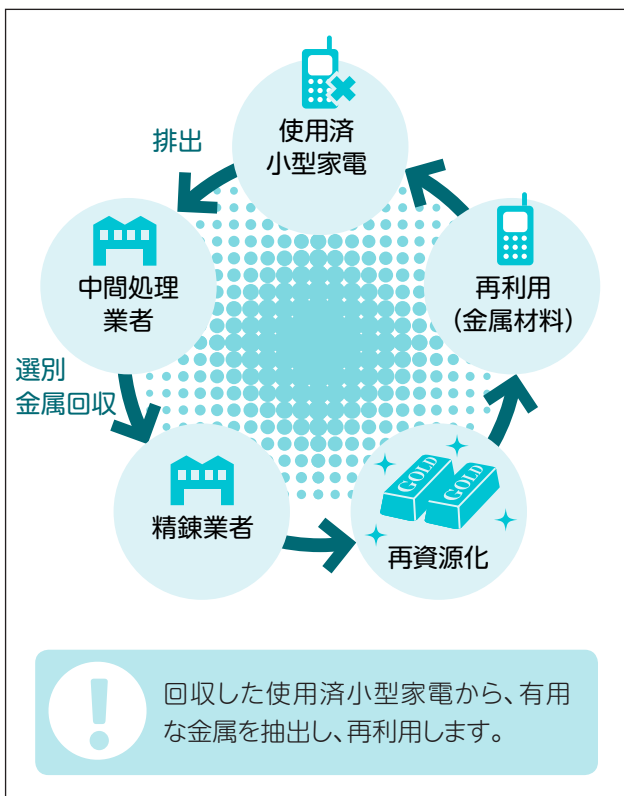

回収した使用済小型家電から、有用な金属を抽出し、再利用します。

回収する主な品目

- 電話(携帯電話・FAXなど)
- カメラ(デジタルカメラ・ビデオカメラ・フィルムカメラ)
- パソコン(パソコンおよびキーボードやマウス・モニター・USBメモリなど)
- ビデオデッキやHDDレコーダ・BDレコーダなど
- 健康および美容機器(電子血圧計・電子体温計・ヘアドライヤー・電気ひげそりなど)
- カー用品(ETC・ナビなど)
- デジタルオーディオプレーヤーなど
- 電子ゲーム機
- 電子辞書
- 電卓
- ラジオ
- 時計
- 附属品
リモコン・充電器(充電用電池は除く)・ACアダプタ・ケーブル・プラグ・ジャック

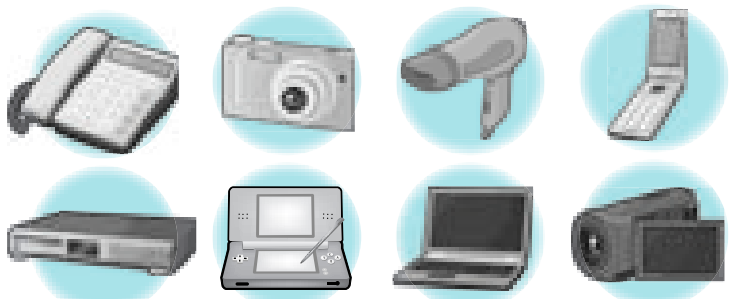

※回収ボックスに、詳しいチラシを備え付けています。



春の全国火災予防運動

3月1日(金)～7日(木)

住宅防火 いのちを守る7つのポイント ～3つの習慣・4つの対策～

3つの習慣

- 寝たばこは、絶対やめる
- ストーブは、燃えやすいものから離れた位置で使用する
- ガスこんろなどのそばを離れるときは、必ず火を消す



4つの対策

- 逃げ遅れを防ぐために、住宅用火災警報器を設置する
- 寝具、衣類およびカーテンからの火災を防ぐために、防災品を使用する
- 火災を小さいうちに消すために、住宅用消火器などを設置する
- お年寄りや身体の不自由な人を守るために、隣近所の協力体制をつくる



消すまでは 出ない行かない 離れない

(平成 24 年度全国統一防火標語)



3月1日(金)～7日(木)までの1週間は「春の火災予防運動」が全国一斉に行われます。

この機会に防火の知識を身に付け、万が一のために、家庭での備えを十分にしましょう。

これから春にかけて、まだまだ寒い日が続きます。火気などの暖房器具を使用する場合は、付近に可燃物を放置しないなど、適切な使用を心がけましょう。

また、例年空気が乾燥するこの季節に、たき火や野焼きによる山火事が多発しています。火気の取り扱いには、十分注意してください。

取り付けていますか？

住宅用火災警報器

平成23年6月1日から、全ての住宅に住宅用火災警報器の設置が義務付けられています。

住宅用火災警報器は、火災により発生する煙や熱を感じし、音や音声により警報を発して、火災の発生を

知らせてくれる機器です。

住宅用火災警報器が、適切に機能するためには維持管理が重要です。

いざというときに、住宅用火災警報器がきちんと働くよう、日頃から点検と手入れをしておきましょう。



○住宅用火災警報器が汚れていたら

住宅用火災警報器に、ほこりなどが付くと、火災を感じにくくなります。最低限、1年に1回は、乾いた布で拭き取りましょう。

○定期的に作動点検をしましょう

住宅用火災警報器本体から下がっている引きひもを引く、あるいはボタンを押すなどにより、最低限、1年に1回は、作動点検をしましょう。

なお、メーカーや機種によって、点検方法が異なることがありますの

で、取扱説明書を確認してから点検してください。

○電池交換を忘れずに

住宅用火災警報器は、電池が切れそうになった時は、音や光で知らせてくれる機能があります。忘れず、電池交換を行いましょ。

※電池寿命はメーカー、機種によって異なります。なお、最新機種のもくは、電池寿命は10年(通常の使用状態)です。

※住宅用火災警報器本体も、センサーなどの寿命により、交換が必要になる場合があります。10年を目安にしてください。詳しくは、取扱説明書を確認してください。

問合せ 消防本部
予防課 ☎0834-228773



平成24年度 火災予防作品募集結果

昨年、秋の火災予防運動に呼応する行事の一環として、火災予防意識の啓発を図る趣旨から、県内の幼稚園および保育園の園児、小・中学校の児童・生徒、また65歳以上の高齢者を対象に、火災予防に関する作品(ポスター・習字・絵画・防火標語)を募集しました。



本市消防管内からは、全750作品の応募があり、30作品が入賞しました。

入賞作品については、3月1日(金)～10日(日)の間、イオンタウン周南テナントの一面に掲示します。

地域や社会全体で子育てを支援

ファミリーサポートセンター

身近に子どもを預けたり、子育てを手伝ってくれる人がいない場合、頼りになるのがファミリーサポートセンターです。
子育て家庭と子育て支援者が、お互いに信頼関係を築きながら、地域が主体となって行う子育て支援活動の一つです。

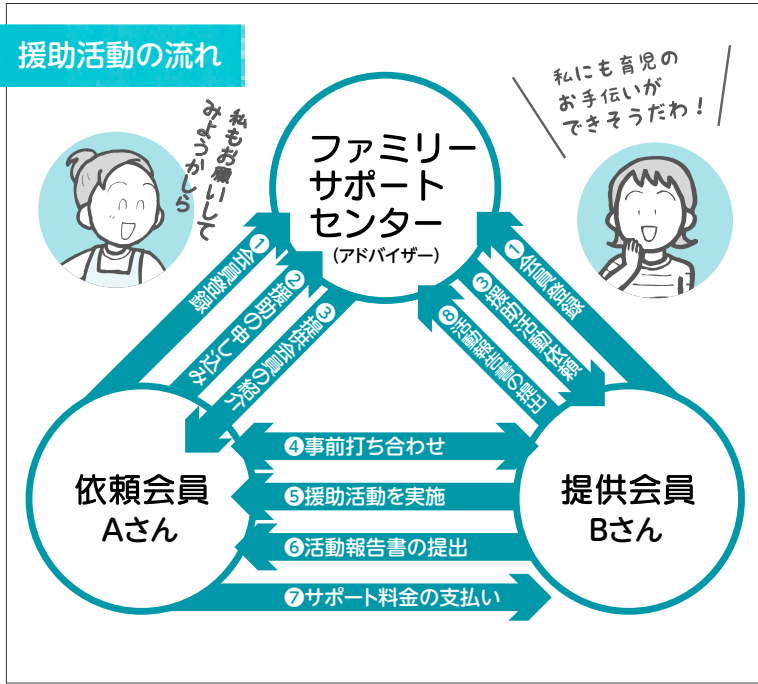

会員募集(随時)

■提供会員

市内在住の人であれば、資格や経験・性別は問いません。
子育ての経験を生かしたい人、地域で子育ての応援をしてもらえる人に、各自可能な活動をお願いいたします。

- 自宅で子どもを預かることができます
- 保育施設や子どもの習い事などへの送迎ができる人

■依頼会員

市内に在住する0歳から小学6年生までの子どもの保護者

■両方会員

援助をお願いする依頼会員でありながら、時間があるときには援助の

提供もできる人

会員数(平成24年12月末現在)	
提供会員	256人
依頼会員	777人
両方会員	121人
合計	1,154人

会員へのサポート

■アドバイザー

ファミリーサポートセンターには、アドバイザーが常駐し、会員を引合わせるための調整や、子育てに関する情報提供を行うなど、活動が円滑に行えるようサポートします。

■補償保険制度

活動中の方が一の事故に備え、会員になると自動的に補償保険に加入します。

■講習会・交流会

子育てについて学んだり、会員同士の親睦を図るため、年に数回講習会や交流会を開催しています。

子育て応援グッズの貸し出し

活動中に必要なチャイルドシート・おもちゃ・絵本など必要に応じて貸し出します。気軽に相談してください。

会員登録

ファミリーサポートセンターで、事前に会員登録(印鑑、大人の顔写真2枚持参)が必要です。登録料は、無料です。

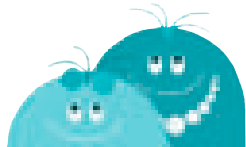

問合せ

ファミリーサポートセンター(子育て交流センター)ぞうさんの家(内) ☎0834・328191 ☎0834・328171

主な援助内容/件数(平成24年4月~12月末現在)

子どもの習い事などへの送迎	443件
保育施設・学校の開始前後の預かりまたは送迎	404件
保育施設・学校などが休みの時の預かり	78件

※その他、保護者が短時間・臨時的に働く時、学校行事への参加、通院、買物、リフレッシュしたい時などの預かりもあります。

ただし、子どもの宿泊を伴う預かり、介護や家事支援はできません。詳しくは、問い合わせてください。

サポート料金

平日(7時~19時)	1時間当たり600円
平日(上記以外)	1時間当たり700円
土・日曜日、祝日、年末年始	1時間当たり700円

※年齢は関係ありません。



3月は、自殺対策強化月間

ちゃんと眠れちよる？

月別自殺者数の最も多い3月は、自殺対策強化月間です。市では、サインの「し」である睡眠に着目し、「ちゃんと眠れちよる？」を合言葉に、睡眠キャンペーンを行っています。

平成10年から3万人を超えていた自殺者数が、平成24年では15年ぶりに3万人を下回りました。本市でも、年間40人前後で推移している自殺者数が、近年減少傾向にあります。

統計的に減少傾向とはいえ、日本の自殺率は、依然として高い水準です。追い込まれた末に、かけがえのない命を絶つ悲劇。残された家族の苦しみを考える「眠れていないよっだ」「食事の量が減った」など、悩む人の発するサインに、周囲で気付き、予防につなげていくことが大切です。

周囲の人ができごと
● 気付き…家族や仲間の変化に気付

いて、声を掛ける
「よく眠れていないようだけど、どうしたの？」
「何かあったの？」
● 傾聴…本人の気持ち尊重し、耳を傾ける
「そうだったの…」「つらかったね…」

● つなぎ…早めに専門家などに相談するよう促す
「ひとりで悩むより、まず相談したらい。」

● 見守り…常に相手に関心を持って、温かく見守る

問合せ 健康増進課地域保健担当
☎0836-4-228053



ひとりで悩むより、まず相談を

■「生きることがつらい」と悩んでいる 本人・その家族の相談

● 相談先/いのちの情報ダイヤル「絆(きずな)」(県精神保健福祉センター内) ☎0835-22-3321 ● 相談日時/火・金曜日(祝日、年末年始を除く)9時～11時30分、13時～16時30分

■精神科受診など早急な対応に関する相談

● 相談先/こころの救急電話相談(県立こころの医療センター内) ☎0836-58-4455 ● 相談日時/365日、24時間

■心の健康全般

● 相談先/心の健康電話相談(県精神保健福祉センター内) ☎0835-27-3388 ● 相談日時/月～金曜日(土・日・祝日、年末年始を除く)9時～11時30分、13時～16時30分

無職や引きこもりなどの若者の就職活動を応援します



しゅつなん若者サポートステーションは、若者の職業的自立のための無料総合相談窓口です。

専門の相談員(キャリアアカウンセラー、臨床心理士など)が、皆さんの不安や悩みについて聞くことから始め、無理のない支援プログラムを作成します。

職業的自立に向けて、ボランティア活動、職場体験・職場見学、各種ビジネス講座のほかに、仲間や友達との情報交換の場としての交流ひろばや、心理カウンセリングなど、さまざまなプログラムを用意して、一人ひとりの個性にあった方法で、皆さんを応援します。

また、進路や将来のことで悩んでいる高校生のサポートも行っています。不登校や休みがちの高校生、高校中退者の相談を受け付けます。

無職や引きこもりの子どもを

持つ保護者を支援するための、相談窓口も設けています。

※個別面接を希望の場合は、予約してください。

利用できる人 15～39歳で、現在働いていない人と、その保護者
● 利用日時 毎週火～金曜日9時30分～17時30分・毎週土曜日12時30分～17時30分

問合せ
しゅつなん若者サポートステーション ☎0834-27627
0・FAX 0834-312088
URL <http://www.s-sapostu.te.com>、商工振興課企業立地・労働担当 ☎0834-228371

Smile
すまいる
人

10周年記念事業で 笑顔がもっと溢れるまちへ

「市」の記念行事に携わる
ことができて嬉しいで
す」と話すのは、本市誕生10周
年記念事業のシンボルマークを
描いた岡寺千代さんと、テーマ
メッセージを作成した萩原隼也
さんです。

4月21日に、合併10周年を迎
える本市は、記念事業で使用す
るシンボルマークとテーマメッ
セージを公募。多数の応募の中
から、市民投票により、2人の作
品が選出されました。

今宿小学校6年の岡寺さん
は、学校で配られた、シンボルマ
ークの募集チラシをきつかけに、
今回の公募に家族全員で参加し



周南市誕生10周年記念事業
シンボルマーク最優秀賞
おかでる ちよこ
岡寺千代さん

テーマメッセージ最優秀賞
はぎはら じゅんや
萩原隼也さん

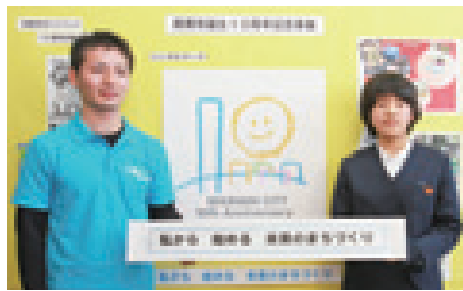

シンボルマーク60点、テーマメッセージ38点の応募の
中から選ばれた2人の作品

ました。「4色のクレヨンを使っ
て、周南コンビナートの煙突と笑
顔の太陽で、10を表現しました。
大好きな周南市が笑顔で溢れて
ほしい」と、岡寺さんは話します。

長穂青年部に所属する萩原さ
んは「私から 始める 未来の
まちづくり」というメッセージに
「誰かがやるのではなく、自分から
始めること。普段、地域活動をす
る中で、その必要性を実感して
います。子どもからお年寄りま
で、市民一人ひとりが、まちを変
える力があるという意味を込め
ました」と、思いを話します。

「これから秋にかけて、10周年
事業のさまざまなイベントが行
なわれます。私たちも10周年記
念事業イベントに参加し、楽し
みたいですよ」と、2人も期待を膨
らませています。

市長 随想

市民の思いを
未来へつなげて
いくために

周南市長 木村健一郎



現在、我が国では、いわゆる
「アベノミクス」と呼ばれる経
済政策が強力に押し進められ
ています。長引く円高・デフレ
不況からの脱却をめざしての
矢継ぎ早の政策展開は心強い
限りであり、徐々に明るいまし
も見え始めています。

こうした国の動きに即応し
て、本市でも緊急経済対策に積
極的に取り組むこととし、約
26億円を予算案に盛り込んだ
ところで。

平成25年は、周南市誕生10
周年の節目の年です。市では、
市民の皆さんと一緒に、な
つて、市民の思いや努力が報われ
る、そしてシンボルマークのよう
に笑顔あふ
れる周南市
を全力で築
いていく覚
悟です。





2/8 バレンタインケーキ作り体験講座
 場所：徳山勤労青少年ホーム

チョコレートの香りに包まれてお菓子作り

バレンタインに向けて、チョコレートを使ったお菓子作りの講座が開かれました。講座は昼と夜に行われ、夜の部には27人が参加。市内で洋菓子店を営むパティシエに教わりながら、電子レンジを使った、簡単なお菓子作りに挑戦しました。甘い香りが漂う中で、皆さんは協力しながら、お菓子作りを楽しみました。



ふおと de 周南
PHOTO de SHUNAN
 市民の皆さんの活動に大接近!

動物園を彩るメモリアルタイル

徳山動物園で、リニューアルする園内に飾るタイルにイラストを描く、メモリアルタイルペイント体験が行なわれました。子どもたちは、転写紙に好きな動物や動物園での思い出の絵を描き、慎重にタイルに張り付けていました。ペイント体験は、幼児と小学生を対象に3月20日までの水・土・日曜日と祝日に開催します。事前に、予約が必要です。



2/9~11 メモリアルタイルペイント体験
 場所：徳山動物園



2/16・17 ふくがわ文化まつり
 場所：新南陽ふれあいセンター

お祭りで広がる、地域交流の輪

地域の皆さんの作品展示や芸能発表などを行なう、ふくがわ文化まつりが開催されました。17日には、ショベルカーでのお菓子のつかみどり、屋台の出店、さまざまな芸能披露などの催しがあり、会場を大いに盛り上げました。今年は、福川中学校の生徒もボランティアで参加。世代を超えた地域交流の輪が広がる2日間になりました。

ソフトバレーボールを気軽に楽しく

市が推進する、我がまちスポーツの1つ、ソフトバレーボールを気軽に楽しめる大会が開催されました。初心者と高齢者を対象に行われた試合は、女性の部やトリムの部に分かれてのリーグ戦。参加者は、コートの設定から審判まで自分たちで行い、白熱した試合を繰り広げました。心地よい汗を流した皆さんの表情は、勝っても負けても晴れやかな笑顔が見られました。



2/17 市民ソフトバレーボール初心者&高齢者大会
 場所：麒麟ビレッジ周南総合スポーツセンター

報 情 ひろば



相談

住宅無料相談会

建物の新築や増改築、耐震などに関する相談に応じます。

日時 3月2日(土)、16日(土) 13時～16時

場所 市民館徳

問合せ 住宅課住宅企画担当

☎0834・228334、県建築士会徳山支部☎0834・285226

人権擁護相談・心配ごと相談

コアラザカの鷹で開催

日時 3月11日(月)9時～12時

問合せ 鹿野総合支所地域政

策課☎0834・683331

ゆめプラザ熊毛で開催

日時 3月12日(火)13時30分

～15時30分

問合せ 熊毛総合支所地域政

策課☎0833・920008

新南陽総合支所で開催

日時 3月21日(木)9時～12時

問合せ 新南陽総合支所地域

政策課☎0834・614216

お知らせ

ごみ収集カレンダーの配布

平成25年度のごみ収集日程を記載した、ごみ収集カレンダーを、市広報3月15日号に併せて配布します。

問合せ リサイクル推進課計

画担当☎0834・610303

ポイ捨て・不法投棄の禁止

何気なく、空き缶やごみなどをポイ捨てしていませんか。

市では、ごみのポイ捨てや不法投棄に関する相談が後を絶ちません。

ごみの不法投棄は、犯罪です。

1千万円以下の罰金、もしくは5年以下の懲役

ごみは、家庭に持ち帰り、正しい処理をお願いします。

問合せ リサイクル推進課収

集担当☎0834・610310

井戸水で下水道使用時の届出

下水道や農業集落排水・漁業集落排水を使用する家庭などで、井戸水を使用している場合は、次の届出が必要です。

届出が必要な時 ▼下水道など

使用の開始・休止届▼届出をしている使用人数の変更届▼継続などによる名義変更届▼新たに

井戸水の使用を始めるとき(水道水との併用・水道水から井戸

水へ変更)▼井戸水の使用を中止するとき(水道水へ変更など)

届出窓口 ▼徳山・新南陽地域

：上下水道料金課▼熊毛・鹿

野地域：各総合支所産業土木

課▼各支所

問合せ 上下水道料金課☎0

834・2286006

水質検査計画の閲覧

平成25年度に、水質検査を行う場所や検査項目、検査回数などの計画が閲覧できます。

閲覧場所 ▼徳山・新南陽地域

：上下水道局水質管理課☎0

834・625185▼熊毛地域

：熊毛総合支所産業土木課☎

0833・920019▼鹿野地

域：鹿野総合支所産業土木課

☎0834・682334

※徳山・新南陽・鹿野地域の水

募集

周南市誕生10周年記念事業

みんなでつくるうーすーイ
ソフコでバスデーケーキ

対象と定員 4月に4年生

になる市内の小学生の親子各20組×3回(申込み多数の場合は、抽選)

日時 4月6日(土)10時～

11時30分、13時～14時30分、

15時～16時30分

場所 文化会館徳

内容 周南市誕生10周年を

祝うバスデーケーキ作品

の飾りと持ち帰り用のマカ

ロンのストラップ作り

※制作したバスデーケー

キ作品は、4月21日(日)

に開催する10周年記念式

典会場に展示します。

講師 渡辺おさむさん(本

市出身・フエイクフリームア

ート作家)

参加料 無料

申込み 3月15日(金)まで

に、住所氏名児童・保護者・

電話番号・ファクスEメール

学校名を、電話・ファクス・E

メールで、秘書課秘書担当

☎0834・228231・FAX

0834・228888・E

listo@city.shunan.lg.jp

徳山動物園の無料開園

3月20日(祝)は、徳山動物園の開園記念日です。これを記念して、無料で開園します。

問合せ 徳山動物園管理担当

☎0834・228640

徳山動物園の開園時間を変更

3月1日(金)から、開園時間を9時～17時に変更します。

※入園は、16時30分までです。

問合せ 徳山動物園管理担当

☎0834・228640

熊毛地域有料公園の受付方法を変更

平成25年度から、熊毛地域の熊毛中央公園、勝間ふれあい公

園、三丘徳修公園、高水近隣公

園の利用申請の受付場所が変わります。

申請時期 使用の3日前まで

※使用当日の受付は、行いません。
※毎月定期的に使用する団体については、毎月20日までに翌月分の使用申請を提出してください。

受付時間 8時30分～17時15分
(土・日曜日、祝日を除く)

※開庁中の申請が困難な場合は、事前に電話で予約の空き状況を確認をし、熊毛総合支所警備室の窓口で22時までに申請してください。

※テラスコートなどの鍵の受け渡し、利用料の支払いは、それぞれの公園の管理人宅で行います。

場所と管理人 ▼熊毛中央公園：宮本久子さん(呼坂)▼勝間ふれあい公園：森下智子さん(新清光台)▼三丘徳修公園：松谷洋子さん(安田)▼高水近隣公園：森元哲弘さん(樋口)

問合せ 熊毛総合支所産業土木課 ☎0833-92-0021

定時登録選挙人名簿の縦覧

3月1日現在で作成した、定時登録選挙人名簿と在外選挙人名簿の縦覧を行います。
期間 3月3日(日)～7日(木) 8時30分～17時

場所 選挙管理委員会事務局
問合せ 選挙管理委員会事務局 ☎0833-4-22-8521

ワンワン銀行

生後3週間から3か月までの、子犬の譲渡会です。
日時 3月17日(日)9時～10時
(雨天の場合は、24日(日)に延期)
※犬の譲渡が終わらない場合は、12時まで延長します。

場所 大迫田墓地前徳
問合せ 環境政策課生活衛生・簡易水道担当 ☎0833-4-22-8332

新南陽斎場の休場

施設整備のため、火葬業務を休止します。
期日 3月1日(金)

問合せ 環境政策課生活衛生・簡易水道担当 ☎0833-4-22-8322、新南陽斎場 ☎0833-4-67-2950



多子世帯保育料に対する補助金の申請

対象 市内に在住し、平成24年度中に、民間保育サービス施設に在籍した第3子以降で、年度

当初の年齢が3歳未満の児童
内容 保育料納付額の範囲内で、年額5万円を限度に補助金を交付

申込み 3月21日(木)までに、申請書を持参・郵送で、〒745-8605 岐山通1-1-1 ども家庭課保育所担当 ☎0833-4-22-8455



高齢者に紙おむつを給付

対象 ▼市内に在住する、在宅で介護を受けている65歳以上の寝たきり、または認知症の高齢者で、常時失禁状態の人を介護している家族▼紙おむつ利用者と介護者世帯が、市民税非課税世帯▼要介護認定の基本調査項目に基づき、寝たきり度または認知症度が基準を満たしている※引き続き受給する人も申請が必要です。

※入院・入所している人は、除きます。
内容 1か月当たり2000円分の紙おむつを現物給付
※介護保険の要介護4または5の認定を受けている人は、4000円分を給付します。

お知らせ

軽自動車やバイクなどの廃車や名義変更

軽自動車税は、毎年4月1日現在で、軽自動車やバイク(原動機付自転車)などを所有している人に課税されます。

廃車や売却、譲渡などをして、廃車や名義変更の届出をしていない人は、3月末までに手続きをしてください。手続きをしない場合、平成25年度の軽自動車税が、引き続き課税されます。

※市外に転出する人は、車検証の住所変更やナンバープレートの変更手続きをしてください。

※所有者が亡くなっている場合、現に所有している人に名義変更するか、廃車の手続きをしてください。
問合せ 課税課市民税一担当 ☎0833-4-22-8273

手続き場所		
車種	申告	電話番号
原付自転車(125cc以下) 小型特殊自動車(農耕用など)	課税課市民税一担当	☎0834-22-8273
	新南陽総合支所市民生活課	☎0834-61-4104
	熊毛総合支所市民福祉課	☎0833-92-0011
	鹿野総合支所市民福祉課	☎0834-68-2333
軽二輪(125ccを超え250cc以下のバイク)	県軽自動車協会(山口市)	☎083-922-8877
二輪の小型自動車(250ccを超えるバイク)	山口運輸支局(山口市)	☎050-5540-2073
四輪軽自動車(660cc以下)	軽自動車検査協会山口事務所(山口市)	☎083-924-0542

市高等技能訓練促進費制度

ひとり親家庭の親が、看護師や介護福祉士などの資格を取得するために、2年以上の養成機関で修業する場合、生活の経済

的負担を軽減するために、休業期間中平成25年度から上限2年の訓練促進費を支給します。25年度入学者から、父子家庭にも拡大されます。修業を開始する前に、相談してください。

問合せ 一ごも家庭課(こども母子福祉担当) ☎0834-22-8460



定期の予防接種を受けられなかった場合のワクチン接種

長期にわたる重い病気などにより、医師の判断でワクチンの接種ができず、無料で接種できる定期接種の対象年齢を超えた場合、その病気から回復して2年を経過するまでの間は、無料の定期接種として受けられるようになります。

法令で、対象になる病気の範囲や年齢などの適用要件が決められています。ワクチン接種の手続きなど、詳しい内容は問い合わせてください。

問合せ 健康増進課企画調整担当 ☎0834-22-8552

献血の日程

日時と場所 ▼3月1日(金)10時～12時、13時15分～16時：市役所本庁舎(徳)▼12日(火)▽9時30分～11時30分：上下水道局(徳)▼12時30分～14時：消防本部(徳)▼16時～17時：鼓ヶ浦整肢学園(徳)▼19日(火)12時30分～13時30分：南陽自動車学校(新)▼20日(祝)10時～12時、13時15分～15時30分：イオンタウン周南(新)▼28日(木)▽9時30分～11時30分：湯野温泉病院(徳)▼14時～16時：周南リハビリテーション病院(徳)

※19日(火)・20日(祝)以外は、400㏄献血限定です。

問合せ 生活支援課福祉調整担当 ☎0834-22-8465



豊鹿里パークの施設などの利用者

オンラインガルテン(農地付き簡易宿泊施設)
募集施設 1棟(貸し農地131平方メートル)

※申し込み多数の場合は、抽選します。
利用料(年額) 24万円+1平方

メートル当たり100円(1万3100円)
貸し農園
募集区画 畑24区画(128～153平方メートル)、水田2区画(320、420平方メートル)

※申し込み多数の場合は、抽選します。
利用料(年額) 1平方メートル当たり100円

いずれも場所 豊鹿里パーク(鹿)

※申し込み前に、現地を見学することができません。
申込み 3月5日(火)～19日(火)に、申込書を、持参・郵送で、〒745-0302鹿野上327

7鹿野総合支所産業土木課 ☎0834-68-2335

長田フィッシャリーナ

浮棧橋の利用者

対象 プレジャーボートを所有する人

場所 長田町(新)
期間 毎年4月1日～翌年3月31日(更新可)
※年度途中の申し込みも受け付けます。

使用料 年間10万7100～15万1200円(市外の人は2割増し)

募集

市地域自立支援協議会の部会委員

市地域自立支援協議会で、市と共に障害者福祉のシステムづくりについて協議する委員を募集します。

対象 市内に在住または通勤・通学する、応募日現在20歳以上の人
定員 地域生活、就労、教育の3部会：各2人
任期 平成27年3月まで

申込み 3月15日(金)まで
に、申込書・作文(障害者福祉に関する、800字程度)を、郵送・ファクス・Eメールで、〒745-8655岐山通1-1障害者支援課障害者支援担当 ☎0834-22-8807・☎0834-22-8464・✉shogai@city.shunan.lg.jp

募集

家庭児童相談員

対象 児童福祉司任用資格、社会福祉士、保健師、保育士、幼稚園・小・中・高校教諭のいずれかの資格・免許を持つ人

勤務場所 (こども家庭課)子ども家庭相談室
任用期間 平成25年4月1日～26年3月31日
報酬(月額) 11万6900円程度

内容 家庭児童相談およびDVなどの相談業務、児童相談所、保育所、学校などとの連絡調整など
定員 1人程度
勤務 月17日、8時30分～17時15分のうちの7時間45分

選考 作文・面接
申込み 3月14日(木)までに、申込書・作文(子育て支援の経験を活かした相談援助・800字以内)・資格証・免許状の写しを、持参で、(こども家庭課)子ども未来担当 ☎0834-22-8457

申込み 使用許可申請書・船舶検査証書の写し・船舶登録事項通知書の写し・住民票の写しを、持参・郵送で、〒745-0045 徳山港町1-1 水産課水産担当
☎0834-22-83366

講座・講演

配偶者暴力防止講座

日時 3月8日(金)13時30分～15時

場所 徳山保健センター

演題 DVについての理解と支援のために

講師 西山さつきさん(NPO 法人副代表)

参加料 無料

申込み 電話・ファクス・Eメールで、公益財団法人山口きらめき財団☎0833-929-3600・☎0833-924-9096・pureneta@kirameki.or.jp

問合せ 人権推進課男女共同参画室☎0834-22-82005

子育て講習会

対象 ▼子育て交流センター・支援センター利用対象児と家族
▼祖父母世代の人▼地域の子育て・孫育て支援に興味のある人

▼ファミリーサポート会員など
日時 3月14日(木)13時30分～15時45分

場所 子育て交流センター徳

内容 講演、グループに分かれて遊び体験、情報交換など

演題 知って応援！イマドキ親子

講師 小竹秀明さん(NPO 法人)

定員 50組程度(受け付け順)

参加料 無料

申込み 3月5日(火)9時から、住所・氏名・電話番号を、電話で、ご家庭課子育て交流センター☎0834-32-8181

子ども料理教室

対象 市内に在住、または通学する小学生

日時 3月27日(水)9時30分～13時

場所 徳山保健センター

内容 「子どもの食と元気づくり事業の目的の一つである自分の食や健康に関心を持つことができるように、自ら調理をすることに興味関心を持ち実践できる機会として実施する、楽しい食育ゲームとバランスのとれた食事づくり

定員 25人(受け付け順)

参加料 300円(調理材料代)

持参物 筆記用具・エプロン・三角巾・布巾1枚・上靴

申込み 3月5日(火)～15日(金)に、住所・氏名・学年・電話番号を、電話・ファクスで、健康増進課食育推進担当☎0834-22-8553・☎0834-22-80525

市民活動団体の情報発信講座

チラシ・広報紙作成におけるポイント

対象 市内を拠点に活動している市民活動グループや団体の構成員

日時 3月24日(日)10時～15時

場所 市民交流センター徳

内容 紙面作成の考え方やレイアウト、デザインなど

定員 40人(受け付け順)

参加料 無料

申込み 3月21日(木)までに、氏名・電話番号・所属団体を、電話・ファクス・Eメールで、〒745-0034 御幸通2-28 市民活動支援センター☎0834-33-7700・☎0834-31-3711・shienecent@city.shunan.lg.jp

保健

ダニ媒介性疾患の予防

春先から秋にかけてみられるツツガ虫病などのダニ媒介性疾患の予防のため、次の点に注意してください。

予防対策 ▼ダニにかまれない▼草むらや藪(やぶ)など、ダニの生息する場所に入る場合には、長袖、長ズボン、足を完全に覆う靴を着用し肌の露出を少なくする▼屋外活

動後には、ダニにかまれないか確認する▼吸血中のダニに気が付いた際には、できるだけ病院で処置する▼ダニにかまれた後に、発熱などの症状があった場合は、病院へ受診する

問合せ 県周南健康福祉センター健康増進課☎0834-33-6423、健康増進課地域保健担当☎0834-22-8553

催し

わたしのまちの市民活動グループ展

期間 3月15日(金)まで
時間 ▼平日：8時30分～22時▼土・日曜日、祝日：9時～20時

※5日(火)は、休館日です。

場所 市民交流センター徳

内容 登録グループから提供された活動写真の展示、市民活動の紹介

入場料 無料

問合せ 市民活動支援センター☎0834-33-7700

JRふれあいウォーク 瀬戸内海国立公園太華山 春爛漫ハイキング

日時 4月7日(日)8時30分～15時

集合場所 JR櫛ヶ浜駅徳

定員 50人(受け付け順)

参加料 500円(昼食代・保険代)

申込み 4月5日(金)までに、電話で、瀬浜公民館☎0834-25-0525

市長公舎一般見学会

大正時代を代表する典型的な和洋折衷方式の木造住宅である、市長公舎の素晴らしい

良さを体感してください。

日時 3月15日(金)～17日(日)
10時～15時

場所 市長公舎^徳

※会場の駐車スペースは利用できませんので、公共交通機関を利用してください。

問合せ 財務課財産管理担当
☎0834-22-8281

忍二ノ修行でござるー春の子ども村ー忍者の修行をクリアして里山の忍者をめざせー

対象 小学4～6年生

日時 3月26日(火)14時～28日(木)の2泊3日

場所 大田原自然の家^徳

内容 火をおこしての料理づくり、素早く結べるひも結びなど

定員 40人(申し込み多数の場合は、抽選)

参加料 6500円(食事代・バスタ代・保険代・消耗品など)

申込み 3月11日(月)までに、大田原自然の家☎0834-89-0461

県統計グラフィコンクール

入賞作品の展示

期間 3月6日(水)～14日(木)

9時30分～(11日(月)は休館)

場所 中央図書館^徳

内容 統計知識の普及と統計の表現技術の向上を目的として開催された、県統計グラフィコンクールの入賞作品の展示

問合せ 広報情報課統計担当

☎0834-22-8263

やまごころばと

雅楽のしらべ

雅楽と古典文学の朗読コラボを、瀬川よしみさん(アナウンサー)とともに楽しみませんか。

日時 3月16日(土)13時30分～16時

場所 中央図書館^徳

参加料 無料

問合せ 中央図書館☎0834-22-8682

防府市まちの駅うめてらす

ひな祭りinうめてらす

本市と防府市は、観光振興協定を締結しています。

日時 3月3日(日)9時～
場所 防府市まちの駅うめてらす

内容 ステージイベントやクイズ大会など

問合せ 観光交流課観光振興

担当☎0834-22-8372、防府市観光振興課☎0835-25-4547

務局☎0834-22-8190

■周南能楽連盟の謡曲・仕舞教室

能を知り、楽しむ教室です。▼観世流●日時/毎週月曜日…13時30分～、木曜日…18時～※子ども教室もあります。●受講料(月額)/2,000円●問合せ/岩崎さん☎0834-21-3185▼宝生流●日時/毎週月曜日…18時～、第2・4火曜日…13時30分～●受講料(月額)/500円●問合せ/木原さん☎0834-63-1098

■周南少年少女合唱団

●対象/歌の好きな小学生●日時/毎週日曜日、9時30分～12時●場所/徳山社会福祉センターほか●問合せ/笹村さん☎090-4653-0472

■ユネスコ英会話教室

●期間/4月～平成26年3月までの毎週金曜日●時間/18時～20時●場所/市民館^徳●定員/一般▼S(初心者)▼A(初級)▼B(中級)▼C(中級～上級)、いずれも各25人●受講料/1か月3,500円(年会費1,000円、教材費は別途)●申込み/3月29日(金)までに、徳山ユネスコ協会事務局☎0834-22-8690

■グラウンドゴルフ協会会員募集

●対象/市内に在住、または通勤・通学する人●申込み/申込書を▼徳山地域…河済さん☎0834-28-1422▼新南陽地域…体育協会新南陽支部☎0834-62-2678▼熊毛地域…山本さん☎0833-91-3042▼鹿野地域…藤本さん☎0834-68-3139

■周南国際交流児童クラブ員募集

●対象/平成25年度の小学生●内容/外国文化講座、ハロウィン体験、岩国基地親善訪問、日本文化交流を通して外国の人と交流●定員/40人(受け付け順)●年会費/1,000円●申込み/周南国際交流児童クラブ事務局笹村さん☎090-4653-0472

■市民文化教室受講生募集

●期間/4月～平成26年3月の毎月1～2回●時間/9時30分～20時の間で2時間●場所/市民館^徳・徳山保健センター・新南陽ふれあいセンター●内容/短歌・俳句・漢詩・園芸・小原流いけばな・日本画・絵画・実用細字・てん刻・書の総合講座・ハワイアンキルト・ステンシル●参加料(月額)/1,000～3,000円●申込み/3月15日(金)までに、周南文化協会事

伝言板

皆さんの活動耳より情報

■市民短歌大会作品募集

●日時/3月17日(日)13時～16時30分●場所/徳山保健センター●申込み/応募用紙で、未発表作品一首・参加料1,000円を、市民短歌大会事務局玉野さん☎0834-21-2028

■市民ハンドボール大会

●対象/▼協会登録チーム▼市内に在住、または通勤・通学している人●日時/3月20日(祝)9時～●場所/キリンビバレッジ周南総合スポーツセンター^徳●種目/▼一般男子・女子(高校生を含む)▼中学校男子・女子▼13歳以下男子・女子●参加料/▼一般…1チーム2,500円▼チーム数に関係なく▽高校・中学生…1,500円▽13歳以下…1,000円●申込み/3月13日(水)までに、申込書を、体育協会☎0834-28-8311

掲示板

市以外からのお知らせ

■徳山高専夢広場 まちなかの小さな卒業発表会(卒業設計展)

徳山高専土木建築工学科5年生と環境建設工学専攻2年生の有志が、1年間の研究成果を発表します。●日時 / 3月9日(土)13時30分 ~ 17時 ●場所 / ふれあいパーク街あい徳 ●問合せ / 徳山高専総務課 ☎083 4-29-6227

■県民公開講座

●日時 / 3月9日(土)14時 ~ 16時 ●場所 / 徳山中央病院 ●演題 / 脳を知る・守る ~ 変化する脳梗塞の予防法と治療 ~ ●参加料 / 無料 ●問合せ / 徳山中央病院庶務課 ☎0834-28-4411

■徳山高専 モデルロケット教室

モデルロケット・キットを組み立てて、打ち上げに参加しませんか。●対象 / 小学4年生 ~ 中学1年生 ●日時 / 3月20日(祝)9時 ~ 15時30分 ●場所 / 徳山高専 ●参加料 / 2,000円(教材費) ●定員 / 5人程度 ●問合せ / 徳山高専総務課 ☎0834-29-6227

■新たな津波警報について

3月7日(木)から、予想される津波の高さを「巨大」「高い」という言葉で表現するなど津波警報が変わります。詳しくは、気象庁ホームページで確認してください。●問合せ / 下関地方気象台防災業務課 ☎083-234-4007

3月の納付

介護保険料 10期
国民健康保険料 10期
後期高齢者医療制度保険料 9期



手づくりイベントの良い告知方法はありませんか。



広報しゅうなんでは、毎号、「皆さんの活動耳より情報伝言板」のコーナーを設け、市民の皆さん(団体など)が行う、行事や催しをお知らせしています。発行日の1か月程度前までに、原稿を提出してもらい、編集、校正を経て掲載します。

ただ、限られた紙面ですので、必ず掲載できるわけではありません。

また、営利的や宗教の布教活動、政治活動、個人の宣伝などは掲載できません。

市広報以外での告知方法としては、報道機関への情報提供ボックスを用意しています。情報提供資料を26部、広報担当へ持参してください。

問合せ 広報情報課広報担当 ☎083 4-22-8232

皆さんからのお便りを紹介します

おたより

123 周南市

人のうごき(1月31日現在)

【人口】151,109人(前月比 -59人)

【男】72,974人(前月比 -31人)

【女】78,135人(前月比 -28人)

●出生98人 ●死亡181人

●転入285人 ●転出261人

【世帯】67,662世帯(前月比 -56世帯)



火災件数(1月の発生件数)

4件(平成25年の累計 4件)



交通事故件数(1月の発生件数)

死者数0人(平成25年の累計0人)

負傷者数88人(平成25年の累計88人)

市政情報番組 周南市市政だより

いつまでも元気に! しゃっきりデイサービス (3月放送分)

- シティーケーブル周南(12チャンネル) 毎日6時・15時・22時
- Kビジョン(アナログ11チャンネル・デジタル12チャンネル) 毎日6時30分・14時・24時30分
- メディアリンク(アナログ5チャンネル) 毎日7時・14時・21時
- 岐北テレビ(12チャンネル) 毎日6時・12時・19時30分・23時
- 市政だよりバックナンバー
URL <http://www.city.shunan.lg.jp/section/kohojoho/info/catv/>

市ホームページ 広報しゅうなん

- 広報しゅうなん(pdfファイルで配信)
URL <http://www.city.shunan.lg.jp/section/kohojoho/info/>
- 音訳広報(mp3ファイルで配信)
URL <http://www.city.shunan.lg.jp/section/kohojoho/info/voice/>



登録すると、登録された携帯電話やパソコンに、市から災害・緊急時のお知らせや気象情報のEメールが配信されます。shunan@xpressmail.jpに空メールを送信し、返信されたEメールの内容に従って登録してください。



正解者の中から 抽選で5人に 図書カードを プレゼント

(応募総77通)
藤井一夫さん
原悠一郎さん
中當恵さん、徳
井均さん、田
中君子さん、小佐
當選者 青木君子さん、

前回の答え ③10月1日(火) ~

担当者 岐山通1:1広報情報課広報

担当

はがきで、〒745-8655

住所・氏名・年齢・電話番号を、

報の記事に対する意見や感想・

で、クイズの答え 市政や市広

報の方法 3月11日(月)必着

③ 20cm x 50cm以下

② 20cm x 40cm以下

① 20cm x 30cm以下

用済小型家電の大きさは?

回収ボックスで、回収できる使

フーゼントクイズ

創業明治30年 お墓の専門店

金子石材株式会社

人へ、環境へ、未来へ

日本の伝統の技と心

周南市宅地造成工事に関する検査済番号/周南(宅)第7-3号(平成15年10月27日) 許可番号/指令生活衛生第3号の1の8(平成15年10月24日)

公園墓地 メモリーヒル周南

—思い出の丘—

徳山湾が一望出来る
光あふれる安住の地。

好評分譲中!



**広い
駐車場
完備!!**

- 宗派不問
- 1区画(1400mm×1500mm)
- 管理料/1年間5,000円 ●墓石、外柵代金は別途です。

【概要】

- 管理者/浄土真宗 光満寺
 - 墓地面積/1区画 1400mm×1500mm
 - 名称/メモリーヒル周南 1800mm×1800mm
 - 所在地/周南市大字徳山
 - 管理代行/メモリーヒル周南管理事務局
 - 指定石材店/金子石材株式会社
- 永代使用料 43万円**

徳山みかげ取引量
県内No.1

徳山みかげ石造り
(中段コロモ一級)



通常価格
108万円が **88万円** (消費税込)

お問い合わせ・見積(無料)は金子石材へ

[本社展示場] 山口県下松市美里町4丁目6番29号
TEL:0833-41-2022(代) FAX:0833-41-1890
[営業時間] AM9:00~PM6:00

新築 完成現場見学会

築60年

3/9(土)・10(日) 10:00~16:00

会場 熊毛郡平生町平生村1372
(国道188号線 平生交差点を過ぎ、
レストラン オーベルジュの先を左折、
警備員が誘導致します。)

1棟まるごとリフォームした「古民家再生」の現場を実際にご覧ください。
和の佇まいそのままに住みやすくリフォームしました。



住友不動産
新築そっくりさん

山口東ショールーム 下松市望町1-9-1
TEL 0120-313-231

新築そっくりさん

検索

場所がわからない...などは
見学会当日電話受付担当者/サエキ
TEL 080-1640-2389

月刊タウン情報誌 たまココ (CNポイントカード)
**トライアングルがTAMACOCOで
集客と売上げアップの
ご提案をします!**

TAMACOCOとは... 自分のお店と他の加盟店で共通のポイントをお客様に付与することで、顧客を共有し、来店率と売上げUPを導くポイントサービスシステムです。

初期導入費用
55,000円

月額
12,000円

ポイント代
(会員利用金額の3%)

お問い合わせ

0834-25-1600

月刊タウン情報誌 トライアングル
株式会社 ふじたプリント社

加盟店大募集

詳細につきましては、当社営業スタッフにご説明いたします。お気軽にお問い合わせください。

1. **新規のお客様
が増やせます!**

2. **月刊タウン情報
トライアングルでの
PRができます!**

3. **Tポイントや
nanacoポイント
を取り扱えます!**

4. **データ集計で
顧客管理が手軽に
できます!**

5. **低コストの
販促ができます!**

広告の内容については、直接広告主に問い合わせてください。
広告掲載の申し込みは、株式会社ふじたプリント社 ☎0834-25-1600まで。