

しあわせなま

2023

11

vol.468

ここから、こころつながる。
周南市
20th ANNIVERSARY



木育キャラバン

10月14日・15日に、麒麟ビレッジ周南総合スポーツセンターで、木育キャラバンが開催されました。国内外から集まった300種類の木のおもちゃに目を輝かせながら遊ぶ子どもたちで、会場はにぎわいました。

周南市・市民 総合防災訓練 2023

～自分と大切な人を守るために～



日時 11月19日(日) 8時30分～12時30分

場所 キリンビバレッジ周南総合スポーツセンター

災害想定 2日前から大雨が降り続く中、本市で最大震度5強を観測する巨大地震が発生し、火災や建物の倒壊、通信障害、交通障害、ライフラインの停止など、多数の被害が生じている。

訓練内容

●市災害対策本部設置訓練

災害発生時に迅速かつ確かな体制が確立できるよう、災害対策本部の設置・運営などの初動体制を検証し、市の防災力向上を図ります。

●消防・海保連携訓練

市消防本部による火災救助訓練の後、海上保安庁ヘリコプターによる救急搬送訓練を実施します。
※ヘリコプターが、会場に離着陸するため、大きな音が出ることが想定されます。

主要参加機関(予定) 周南公立大学・徳山商工高等学校・周陽中学校・周陽小学校・周南警察署・自衛隊山口地方協力本部・陸上自衛隊・徳山海上保安部・山口河川国道事務所・市社会福祉協議会・周南アマチュア無線防災ネットワーク・周南料飲組合・周南西料飲組合・日本公衆電話会・日本赤十字社山口県支部・エフエム周南・王子コンテナ・光東・周南緑地スポレパーク・損害保険ジャパン・シティーケーブル周南・日本自動車連盟・丸久・山口県産業ドローン協会・山口三菱自動車販売

市では、毎年11月の第3日曜日を「周南市防災訓練の日」と定めており、本年度は、周陽地区自主防災協議会と協働して防災訓練を実施します。

本訓練を通じて、行政の防災対策の充実を図り、自分の生命・財産は自分で守り、自分たちの地域は自分たちで守るという防災意識を高め、地域の自主防災活動を進めて、自助・共助・公助の連携による地域防災力向上を図ります。



●水消火器使用体験

訓練用水消火器を使用し、実際と同じ操作方法で模擬消火体験を行います。



●布担架作成訓練

災害が起こると、けが人などの移動のために担架が必要になります。身近なもので応急担架を作ります。



●その他の訓練・体験

- ▼下敷き救助訓練
- ▼煙体験ハウス
- ▼降雨体験機
- ▼家具転倒防止器具設置訓練
- ▼土のう作成体験
- ▼給水訓練 など

●全市シェイクアウト訓練(8時30分～)

市内全域に、サイレン一斉吹鳴などを行います。地震発生を想定し、約1分で「姿勢を低くする」、「頭・体を守る」、「揺れが収まるまでじっとする」の命を守る動作を行います。

一般参加の皆さんへ

地区住民、小・中学生が行う訓練・体験、発表などを見学することができます。また、市が協定を締結している団体や企業が展示や体験ブースを設けていますので、ぜひ来場してください。詳しくは市ホームページを確認してください。



問合せ 防災危機管理課 ☎0834-22-8208

11月9日は119番の日 ~火事、救急、災害などは119番~

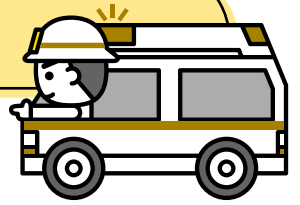

皆さんからの的確な119番通報は、国民の生命財産を守る消防活動の迅速さ、確実性につながります。いざという時のために、119番通報にあたっての流れを紹介します。

119番通報のかけ方(救急の場合)



指令課員

119番消防です。
火事ですか?救急ですか?

救急です。場所は〇町〇丁目
〇番〇号の〇〇宅です。



通報者



指令課員

場所を確認しました。
どうされましたか?

父が浴室で倒れました。



通報者



指令課員

意識、呼吸は
ありますか?

あります。



通報者



指令課員

倒れた方は何歳ですか?

〇〇歳です。



通報者

この他、いつ倒れたのか、持病・かかりつけ病院などを聞いていきます。会話を続けながら出動を指令していますので、落ち着いて質問に教えてください。



指令課員

あなたのお名前と
電話番号を教えてください。

〇〇〇〇です。
電話番号は
〇〇-〇〇〇〇です。



通報者

急な病気やけがなどで、救急車を呼ぶか、病院に行くかを迷った時

救急医療電話相談

大人(おおむね15歳以上)

☎#7119

●相談時間…毎日24時間
(利用できない場合は
☎083-921-7119)

子ども(15歳未満)

☎#8000

●相談時間…毎日19時~
翌朝8時(利用できない場
合は☎083-921-2755)

問合せ 消防本部指令課☎0834-22-8765

秋季全国火災 予防運動

11月9日(木)~
15日(水)

2023年度全国統一防火標語

火を消して 不安を消して つなぐ未来

これから冬にかけて、空気が乾燥し火災が発生しやすい季節になります。防火に関する知識を身に付け、家庭での備えを十分にしましょう。

住宅防火 いのちを守る10のポイント

4つの習慣



寝たばこは絶対にしない、させない



ストーブの周りに燃えやすいものを置かない



こんろを使うときは火のそばを離れない



コンセントはほこりを清掃し、不必要なプラグは抜く

6つの対策



ストーブやこんろなどは安全装置の付いた機器を使用する



住宅用火災警報器を定期的に点検し、10年を目安に交換する



部屋を整理整頓し、寝具、衣類およびカーテンは、防炎品を使用する



火災を小さいうちに消すために、消火器などを設置し、使い方を確認しておく



高齢者や体の不自由な人は、避難経路と避難方法を常に確保し、備えておく



防火防災訓練への参加、戸別訪問などにより、地域ぐるみの防火対策を行う

問合せ 消防本部予防課☎0834-22-8773

周南市誕生20周年記念 功労者表彰

周南市誕生20周年を記念して、10月22日に開催した記念式典で、市の発展に功績のあった個人・団体を表彰しました。

受賞者一覧 (50音順、敬称略)

問合せ 総務課 ☎0834-22-8261

自治功労表彰 (自治行政の発展に功績のあった人…75人)

阿砂 美佐男(遠石)	小林 雄二(下上)	徳本 捷也(若宮町)	廣長 満(中須北)	三戸 照明(平和通)
足立 定弘(須々万本郷)	佐藤 幹恵(都町)	歳光 時正(小松原)	福田 秀夫(松保町)	三牧 簇(大島)
荒川 健一(栗屋)	島村 博行(埜)	中尾 勝實(宇部市)	福田 護(須万)	宮崎 進(橋本町)
石田 輝正(大津島)	末次 達志(温田)	中嶋 恵子(楠木)	福原 靖史(大道理)	宗貞 洋治(安田)
井手 健次(大島)	瀬来 英人(鹿野上)	中原 季人(孝田町)	福本 智(秋月)	村川 喜榮子(徳山)
井上 哲二(栗屋)	高木 泰司(徳山)	中村 武史(夜市)	藤井 和美(飯島町)	守田 千秋(呼坂)
浮田 正夫(宇部市)	高久 道治(城ヶ丘)	中村 正容(徳山)	藤井 啓司(上遠石町)	安永 守(鹿野上)
内山 鹿人(大河内)	高藤 正司(徳山)	中村 洋一(須々万奥)	藤井 康弘(須々万本郷)	山下 茂生(湯野)
加藤 洋(五月町)	高松 順輔(杵島)	西田 宏三(湯野)	藤原 勝徳(上村)	山下 奏文(瀬戸見町)
兼重 元(米光)	竹廣 登喜子(新宿通)	西林 昭(長穂)	芳原 達也(宇部市)	山田 富美子(湯野)
河村 貞夫(毛利町)	田島 恵子(原宿町)	橋本 賢治(福川)	松野 政治(湯野)	山根 正(大島)
河村 敏夫(川崎)	立石 修(福川中市町)	長谷川 和美(楠木)	松原 進(鹿野下)	山本 昭彦(徳山)
岸村 敬士(須々万本郷)	田中 和末(速玉町)	服部 隆平(速玉町)	三浦 等(須々万本郷)	吉谷川 亮(土井)
木村 健一郎(周陽)	田中 義啓(櫛ヶ浜)	原田 洋子(呼坂)	三島 政義(大津島)	吉安 徹朗(金峰)
五ノ井 實(遠石)	手島 康成(八代)	弘中 壽(湯野)	水井 隆志(川崎)	米澤 痴達(須万)

厚生事業功労表彰 (地域福祉の発展に功績のあった人…62人)

明石 和子(住崎町)	河佐 幸則(楠木)	佐々木 哲子(大神)	長宗 正之(政所)	南 智恵子(孝田町)
明石 日出子(上村)	桐田 篤子(瀬戸見町)	重國 明正(川曲)	西田 加代子(呼坂本町)	峰光 邦枝(久米)
石田 準二(久米)	國富 和美(二番町)	末松 幹生(安田)	西村 明(戸田)	宮下 眞知子(平原町)
磯邊 治代(古市)	窪田 文子(呼坂)	隅 浩二(鹿野上)	萩山 弘美(徳山)	宗正 邦子(慶万町)
伊藤 正一(須々万本郷)	神田 ヒロ子(鹿野下)	大樂 里江(栗屋)	廣貴 文博(須万)	村上 ひろみ(住崎町)
伊藤 由紀子(富田新町)	神田 礼子(鹿野上)	高橋 由美子(徳山)	福江 覺(須々万本郷)	村田 弘子(松保町)
内山 克枝(岡田町)	河野 敏子(大向)	高松 秀明(大内町)	福田 孝子(中巖町)	森弘 八重子(鹿野上)
梅田 甲代子(宮の前)	河野 正典(沖見町)	滝本 太美生(徳山)	福原 和子(夜市)	矢頭 博子(櫛ヶ浜)
大田 隆久(平原町)	小林 ひさ子(川崎)	田中 千賀子(糺町)	福谷 勝(徳山)	山門 勲(初音町)
大中 康司(栄町)	小林 三津子(城ヶ丘)	近間 純栄(若草町)	堀江 一道(舞車町)	山本 百合子(毛利町)
樫部 清人(徳山)	小原 博美(河東町)	戸村 文恵(徳山)	本多 知隆(原)	
兼清 彼仲子(古泉)	古本 敏雄(城ヶ丘)	豊川 るり子(遠石)	松尾 タカ子(羽島)	
亀井 正幸(栗屋)	佐伯 鎮子(周陽)	中根 くみ子(築港町)	松永 勝芳(泉原町)	

教育文化功労表彰 (教育文化行政の発展に功績のあった人…9人)

石田 智之(三番町)	小川 明男(呼坂)	竹内 憲(戸田)
梅原 美枝子(代々木通)	賀屋 茂(桜木)	宮崎 康平(若草町)
大野 恭史(福川中市町)	小松 英生(広島市)	三好 弥寿彦(宮の前)

産業功労表彰 (産業の発展に功績のあった人および団体…5人・1団体)

魚谷 修司(長穂)	田中 泰史(東山町)	藤井 泓(若山)
國兼 馨(長穂)	徳山港振興会(築港町)	藤村 哲一(城ヶ丘)

自治善行表彰 (社会公共のため私財などを寄附しその功績が顕著であった人および団体…3人・1団体)

有田 建二(今住町)	一般社団法人山口県
石川 佳世子(周陽)	トラック協会周南支部(築港町)
石川 良興(周陽)	



※10月18日時点の情報を掲載しています。今後、変更する場合があります。

新型コロナウイルスワクチン追加接種



秋開始接種が始まっています

■**対象** 初回接種(2回目、生後6カ月～4歳までの人は3回目)が完了し、前回の接種から3カ月が経過した、生後6カ月以上の全ての人

■**接種期間と回数** 令和6年3月31日までに、1人1回
※接種費用は、公費負担により無料です。

■予約方法

- ▼市ワクチン接種予約センターに電話(平日9時～17時)
- ▼WEB予約

※個別接種では、医療機関での受け付けは行いません。ただし、一部の医療機関は、接種対象者が限定されるため、直接予約を受け付けます。接種券に同封するチラシ、市ホームページに該当医療機関を掲載しています。

65歳以上の人も日時・会場・ワクチンを指定しませんので、各自で予約が必要です。

■**11月中旬に接種券を発送する人** 令和5年8月中旬に初回接種または春開始接種を完了した人

※春開始接種で接種をせず、手元に接種券のある人はその券を利用できます。

※接種券が届かない人、接種券を紛失した人は市ワクチン接種相談センター☎0834-22-8838まで問い合わせてください。(平日9時～17時)

問合せ

接種の予約(電話かWEB)、変更・キャンセル(電話のみ)など

市ワクチン接種
予約センター

ゼロコロナ

☎0834-32-0567・FAX0834-22-8266

開設日時 平日9時～17時

ワクチン接種について・WEB予約はこちら▶

周南市新型コロナワクチン

検索



ワクチン接種(秋開始接種)について、詳しくは▶



周南市 新型コロナワクチン 秋接種

検索

家屋の新増築・解体や地目変更の際には 届け出が必要です

市では、固定資産税の課税のため、1月2日～令和6年1月1日までに新増築、解体された家屋の調査を行っています。次の場合は、年内中に届け出てください。

●家屋を新築・増築したとき

令和6年度から、固定資産税が課税されます。

持ち物 家屋の間取りや寸法が分かる平面図など

※現況調査を行います。

●家屋を解体したとき

令和6年度から、家屋の固定資産税が課税されなくなります。

※今年中に取り壊しても、今年度の固定資産税の還付はありません。

●法務局に登録していない家屋の所有者変更があったとき

●土地の現況地目の変更をしたとき



問合せ

●家屋の新増築・解体・未登記家屋の所有者変更

☎0834-22-8269

課税課

●地目変更…☎0834-22-8275

子どもたちへの 臨時特別給付金



物価高騰により、生活費全般に大きな負担が生じている子育て世帯に支給します。

◆**対象** 次のいずれかに該当する、平成17年4月2日～令和6年2月29日に生まれた人

▼11月1日に、市に住民登録されている▼申請時点で、市に住民登録または居住実態がある

◆**支給額** 子ども1人につき1万円

※市から児童手当を受給中の世帯と、令和4年度子どもたちへの臨時特別給付金の受給世帯は、申請不要です。(12月25日支給)

※上記を受給していない世帯は、申請が必要です。

◆**申込み** 12月4日(月)～令和6年2月29日(木)に、申請書を、窓口・郵送(必着)で、次世代政策課

問合せ 次世代政策課☎0834-22-8460

令和
6年度

保育所などの利用受け付けが始まります!

申込み 11月24日(金)~12月15日(金)



令和6年度
入所申し込み



■ 利用対象

令和6年4月1日から保育所などの利用を希望する児童

■ 利用基準

市内に在住する就学前の児童で、保護者が家庭で保育することが困難な場合

※月に60時間以上の就労をしているなど、利用要件があります。詳しくは、問い合わせてください。

※心身に障害を持つ児童や日常的にさまざまな医療的ケアが必要な児童は、こども支援課に相談してください。

■ 保育料

- 0~2歳…同一生計を営む父母など扶養義務者の市民税所得割額の合計と保育の利用時間に応じて決定
- 3歳以上…無料(給食費は、保護者負担)

■ 利用の決定

令和6年3月上旬ごろ

※定員の関係で、希望する施設以外の利用になる場合もあります。

※利用前の見学は、各施設にお問い合わせください。

※事前に各施設で面接があります。時期は施設により異なります。

■ 申込み

11月24日(金)~12月15日(金)に、必要書類を、こども支援課・総合支所市民福祉課に提出

※申込書は、こども支援課・総合支所市民福祉課・保育所などで11月から配布します。

※求職活動での申し込みは、令和6年1月15日(月)~2月8日(木)実施の、2次受け付けで行ってください。

✿ 保育所 (受け入れ年齢 0~5歳)

施設名	所在地	電話番号	利用定員	開所時間
徳山中央保育園	平和通	0834-32-3271	120	
遠石保育園	青山町	0834-21-0939	90	7:00~19:00
和光保育園	遠石	0834-31-4887	130	
こもれび保育園	中央町	0834-64-3233	90	
荘宮寺保育園	富田	0834-62-3393	45	7:00~19:30
すみれ保育園	野村	0834-61-1010	90	
私立 ひまわり保育園	大河内	0833-91-3749	110	
アイグラン保育園 新宿通	新宿通	0834-34-1020	120	
わかやま保育園	上迫町	0834-64-1601	90	7:00~19:00
しゅうよう保育園	周陽	0834-33-8819	105	
メモリーツリー memorytree 周南保育園	新宿通	0834-21-5888	66	
アイグラン保育園 岐山通	岐山通	0834-34-9106	80	
檜浜保育園	栗屋	0834-25-0202	120	
須々万保育園	須々万奥	0834-88-0042	90	7:00~19:00
大内保育園	大内町	0834-28-7307	120	
菊川保育園	下上	0834-63-8408	90	
市立 城ヶ丘保育園	城ヶ丘	0834-28-7132	120	
川崎保育園	川崎	0834-63-2507	60	7:00~18:00
富田南保育園	椎木町	0834-63-1849	60	
三丘保育園	安田	0833-92-0055	45	
勝間保育園	呼坂	0833-92-0045	90	7:00~19:00

✿ 認定こども園 (受け入れ年齢 0~5歳)

施設名	所在地	電話番号	利用定員	開所時間
蓮生・まこと幼稚園	久米	0834-25-2469	65	7:30~19:00
私立 あおば幼稚園	呼坂	0833-91-6101	30	7:00~18:00
ふくがわこども園	福川南町	0834-62-7711	105	7:00~19:00
共楽保育園	久米	0834-25-1318	100	
市立 鹿野こども園	鹿野上	0834-68-3344	43	7:00~18:00

✿ 地域型保育 (受け入れ年齢 0~2歳)

施設名	所在地	電話番号	利用定員	開所時間
ニチイキッズ 一番丁保育園	大字徳山	0834-33-3611	19	7:00~19:00
南陽幼稚園保育部 ちゅうりっぷ	福川	0834-34-9663	19	7:30~18:30
私立 保育園 ひだまり	東山町	0834-32-5075	8	7:45~18:45
ニチイキッズ 毛利町保育園	毛利町	0834-33-6700	19	7:00~19:00
ヤクルト保育園 プティット周南	今宿町	0834-32-2210	24	

※第二保育園・尚白保育園は再編整備の対象施設のため、今後定員を縮小し、公立新施設への統合を予定しています。詳しくは、市ホームページを確認してください。



再編整備
について▲

問合せ こども支援課 ☎0834-22-8455

児童クラブの入会申し込みが始まります!

令和6年度入会分から申込期間などが変更になります



利用開始日	申込期間(1次)	入会決定時期	
夏休み前まで 令和6年4月1日～ 7月1日の間	11月20日(月)～ 12月20日(水)	1～3年生	4～6年生
		3月上旬 (1年間分)	3月上旬 夏休み前までの利用決定となります。
夏休み以降 令和6年7月21日～	11月20日(月)～ 令和6年3月1日(金)	3月上旬	6月上旬
随時入会	入会開始希望月の前月初日まで	毎月10日頃	

- **申込書の配布** 11月1日(水)から、児童クラブ・生涯学習課・総合出張所
- **受け付け** 1次受け付けから順に審査・決定します。利用開始日が夏休み前の人2次受け付けを、12月21日(木)～令和6年3月1日(金)に行います。詳しくは、入会申し込み案内または市ホームページで確認してください。
※求職活動での申し込みは、2次受け付けの扱いとなります。

- **提出先** 入会を希望する児童クラブ
※新規に入会する場合は、保護者と児童同伴で面談を行います。事前に児童クラブに連絡してください。
※入会は低学年を優先する他、世帯の状況を総合的に考慮し決定します。
※入会希望者の状況により、希望期間に入会できない場合や待機となる可能性があります。

入会要件

- 保護者および同居の祖父母(65歳未満)全員が、就労などの理由により以下の期間に家庭で保育できないこと
- **長期休業以外の期間**
13時～18時の間に2時間以上かつ月15日以上
- **長期休業期間(春・夏・冬休み)**
8時～18時の間に4時間以上かつ月15日以上
※長期休業期間のみ入会希望の人は、祖父母の入会要件は不要です。
- 入会期間が継続して1カ月以上あること
※春休み・冬休みに限り、それぞれ全期間入会する場合は申し込みできます。
- 自主的に児童クラブに参加でき、集団生活ができること
- 児童クラブと保護者間で常に連絡が取れ、協力できること

保育時間

- **学校の授業がある日** 放課後～18時
- **土曜日、長期休業期間** 8時～18時
※延長保育は19時までです。
※日曜日・祝日・盆・年末年始は閉所します。



市内の児童クラブ一覧

児童クラブ名	定員	電話番号
徳山小校区児童クラブ	120人	0834-22-3005
岐山小校区児童クラブ	80人	0834-22-2413
遠石小校区児童クラブ	120人	0834-21-1115
周陽小校区児童クラブ	80人	0834-28-0181
秋月小校区児童クラブ	80人	0834-28-2143
桜木小校区児童クラブ	80人	0834-28-1122
久米小校区児童クラブ	80人	0834-29-1199
沼城小校区児童クラブ	85人	0834-88-1037
菊川小校区児童クラブ	115人	0834-63-4963
戸田小校区児童クラブ	35人	0834-83-4156
夜市小校区児童クラブ	50人	0834-62-2092
今宿小校区児童クラブ	120人	0834-22-8833
湯野小校区児童クラブ	50人	0834-83-4884
櫛浜小校区児童クラブ	80人	0834-25-0223
東福祉館児童クラブ	45人	0834-25-1514
富田東児童クラブ	120人	0834-63-1002
富田西児童クラブ	180人	0834-63-0204
福川児童クラブ	45人	0834-62-1928
福川南児童クラブ	50人	0834-62-1948
和田児童クラブ	35人	0834-67-2233
勝間児童クラブ	130人	0833-92-0096
大河内児童クラブ	40人	0833-92-0099
高水児童クラブ	40人	0833-92-0110
三丘児童クラブ	35人	0833-91-1900
鹿野こどもすくすくセンター	50人	0834-68-3525

問合せ 生涯学習課 ☎0834-22-8457、または各児童クラブ



オレンジリボン・児童虐待防止推進キャンペーン

市では、子ども虐待防止のシンボルマークとしてオレンジリボンを広め、児童虐待防止を呼びかける運動に取り組んでいます。

「あなたしか 気づいてないかも そのサイン」 (令和5年度オレンジリボン・児童虐待防止キャンペーン標語最優秀作品)

児童虐待とは？

●身体的虐待

殴る、蹴る、叩く、激しく揺さぶる、やけどを負わせる、家の外に閉め出すなど

●性的虐待

子どもへの性的行為、性的行為を見せる、ポルノグラフィの被写体にするなど

●ネグレクト

家に閉じ込める、食事を与えない、ひどく不潔にする、車の中に放置するなど

●心理的虐待

言葉で脅かす、無視する、子どもの前で家族に暴力を振るう など

知っていますか？ 面前DV

子どもの前で行われる家庭内暴力などのことで、子どもへの心理的虐待に当たります。子どもが受けた不安やストレスが、成長や発達に影響を与えることがあります。

子どものいない場所や時間帯でゆっくり話し合ってみましょう。ときには保護者自身が休むことも必要です。



啓発展示

市内小学校4年生のメッセージカード掲示(11月中)

場所 ゆめタウン徳山店・ゆめタウン新南陽店・ゆめプラザ熊毛・鹿野図書館 (ゆめタウン徳山は11月20日(月)~12月11日(月))

児童虐待防止図書の特別展示

場所 中央図書館・新南陽図書館・福川図書館・熊毛図書館・鹿野図書館

問合せ あんしん子育て室 こども・子育て相談センター ☎0834-22-8452

消費生活セミナー

相続登記義務化と 自筆証書遺言書保管制度

令和6年4月1日から相続登記の申請が義務化されます。相続により不動産を取得した人は、所有権の取得を知った日から3年以内に、法務局へ相続登記の申請をする必要があります。

日時 11月11日(土)10時~11時30分

場所 市役所多目的室

講師 山口地方法務局周南支局職員

定員 50人(受け付け順)

申込み 11月1日(水)~8日(水)に、住所・氏名・電話番号を、電話・ファクス・Eメール(題名に「消費生活セミナー」と記入)で、生活安全課消費生活センター



問合せ 生活安全課消費生活センター
☎0834-22-8321・☎0834-22-8243
✉shiminsodan@city.shunan.lg.jp

11月25日~12月1日は 犯罪被害者週間です

犯罪被害者などが置かれている状況や名誉、平穏な生活への配慮の重要性などについて理解を深めることを目的として、毎年、11月25日~12月1日を「犯罪被害者週間」と定めています。



●「交通事故と被害者支援」講演会・シンポジウム

日時 12月2日(土)13時30分~16時

場所 市役所多目的室

定員 ▼会場50人(受け付け順)▼オンライン配信100人

講師 松永拓也さん(あいの会 副代表理事・2019年池袋暴走事故遺族)

申込方法 オンラインフォーム

●パネル展示「いのちのメッセージ展」

展示期間 11月27日(月)~12月8日(金)

場所 市役所ロビー



問合せ グリーフサポートやまぐち ☎090-7549-6127
生活安全課市民相談センター ☎0834-22-8320

泊まって応援！

周南お楽しみ クーポンキャンペーン 第4弾

配布期間 11月1日(水)～令和6年1月15日(月)

※なくなり次第終了します。

利用期限 令和6年1月22日(月)まで

配布内容 ●1回の宿泊(連泊も含む)につき

1人1セット(1,000円×2枚)

※クーポン券の提供は、宿泊時の受け付け順です。
予約時に、提供の確約はできません。

※クーポン券は、取扱店でのみ利用できます。
宿泊費へ充てる場合は、1人1回の宿泊につき、
1,000円分までです。

市内の対象宿泊施設に宿泊した人へ、市内の飲食店などで使えるクーポン券を配布します。



**クーポン券取扱店
募集中**

クーポン券の利用ができる店として登録しませんか。
詳しくは周南観光コンベンション協会にお問い合わせください。



問合せ 観光コンベンション協会 ☎0834-33-8424、観光交流課 ☎0834-22-8372

市営住宅の入居者を募集します

■ 一般世帯向け住宅

住宅名	所在地	戸数	家賃(月額)
五月	五月町12-4	1	23,900～45,800
○ 高尾	徳山10757	1	23,900～46,900
○ 西卯の手	住吉町3-7	1	19,400～38,100
○ 櫛浜	櫛ヶ浜242-94	1	27,300～53,600
○ 周南第1	江の宮町12	1	25,100～49,300
○ 周南第3	瀬戸見町1、10	4	10,400～24,300
○ 椎木開作	野村3-11-2	1	17,000～33,500
○ 光万寺	河内町10-3	1	12,100～23,800
○ 角の口	大神3-12-50	2	17,000～33,400
○ 風呂尻	新地町10-43	1	17,500～34,500
○ 三丘	安田10001-24	1	13,700～27,000
○ 大町	鹿野下1251	1	13,400～26,300

■ 高齢者世帯向け住宅

住宅名	所在地	戸数	家賃(月額)
○ 周南第4	城ヶ丘3-10	1	12,200～24,000
○ 西樹	西樹町4-1	1	15,800～31,000

■ 子育て世帯対象募集住宅

小学校区	住宅名	所在地	戸数	家賃(月額)
周陽	周南第1	瀬戸見町9	1	25,200～49,500
櫛浜	櫛浜	櫛ヶ浜242-94	1	27,300～53,600
桜木	桜木	桜木3-1-15	1	28,200～55,400

※家賃に駐車場使用料は含まれません。別途必要な住宅もあります。

※家賃は毎年変更します。

※○印の住宅は、一定の要件を満たす単身者でも申し込みができます。

入居資格 次の全てに該当する人▼同居または同居しようとする親族がいる▼入居しようとする全員の総所得の月割額が、一定の基準内▼一般世帯…15万8,000円以下▼高齢者・障害者・小学校就学前の子どもと同居の世帯など…21万4,000円以下▼市町村税を滞納していない▼暴力団員ではない▼住宅に困っていることが明らか

●次の住宅は、追加の入居要件があります

●**高齢者世帯向け住宅**…申込者または同居者の中に60歳以上の人がいる

●**子育て世帯対象募集住宅**…小学生以下の子どもと同居し、その子どもを扶養している

入居時期 1月中旬以降(予定)

抽選日時 12月8日(金)10時～

申込み 11月30日(木)までに、入居申込書を、窓口・郵送(消印有効)で、住宅課・総合支所



問合せ 住宅課 ☎0834-22-8282、周南公営住宅管理協会 ☎0834-21-0700

将来のキャリアを考える就業体験

1年生の必修科目「キャリア形成活動Ⅰ」では、周南市・下松市・光市の企業・団体72社の協力により、就業体験を行っています。夏季休暇を利用し、330人の学生が5日間の就業体験に参加しました。

参加に当たり、事前に動画などで業界研究を行い、マナー研修も受講し、体験に臨みました。

この授業は、社会で求められる力を早期に認識し、大学で学ぶべき方向性を明確にするものです。また、単なる仕事の体験ではなく、働く人の思いを直接聞いたり、ワークを通じて業界の知識を学んだりできる、貴重な機会となっています。



企業でのワークの様子

問合せ 周南公立大学入試課 ☎0834-28-5302



の世界へようこそ!

今月の手話「趣味」

手のひらを右頬の横に持ってきて、顎の下に向かって親指から順番に折りながら手を握ります。これは、頬の横で物を握る動作で、「頬ずりしたいくらい好きなもの」という意味があります。

秋は過ごしやすく、新しいことを始めるのに適した季節です。趣味やボランティアとして、手話を覚えてみませんか。

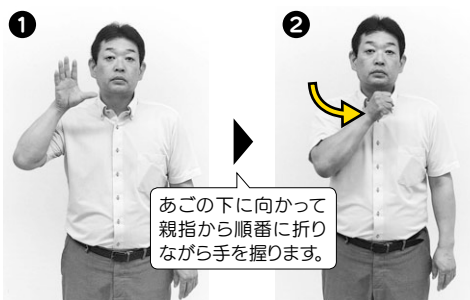

あごの下に向かって親指から順番に折りながら手を握ります。

問合せ

障害者支援課

☎0834-22-8387

FAX 0834-22-8464

手話動画は
こちら



古紙・衣類の正しい出し方



市が収集する家庭からの燃やせるごみには、リサイクルできる古紙・衣類が約2割含まれています。燃やせるごみが、正しく分別できているか、改めて点検してみませんか。

	古紙	衣類
収集対象物	・ダンボール、新聞 ・雑がみ (紙箱、本など)	古着として再利用できるもの(タオル、下着などは対象外)
出し方	・ひもで十文字に縛る ・小さい雑がみは雑誌に挟むか紙袋に入れ、ひもで十文字に縛る	ひもで十文字に縛る

注意

- ◎古紙の間に他のごみが挟まっている例があります。正しく分別をしましょう。
- ◎衣類は雨に濡れるとリサイクルできないため、雨天の場合は次の収集日に出してください。

問合せ リサイクル推進課 ☎0834-22-8303

消費生活の知恵

暖房器具を安全に使うポイント!



気温が下がり、ストーブなど暖房器具の使用機会が多くなると、火災などの事故も増えてきます。正しい使用方法を確認し、事故を未然に防ぎましょう。

ポイント

- 暖房器具を使い始める前に点検し、使用中も定期的に清掃する。
- その場を離れるときは火を消す。就寝前、完全に消えたことを確認する。
- 給油時は消火し、給油後は給油口キャップをしっかり締め、漏れないことを確かめて本体にセットする。
- 昨年持ち越した灯油は使用しない。
- 電源コードに破損がないか点検する。また、踏んだり、引っ張ったり、折り曲げたりしない。
- 周囲に可燃物を置かない。特に、衣類を干さない。こたつの中での乾燥にも注意。

問合せ

生活安全課消費生活センター ☎0834-22-8321
消費者ホットライン ☎188



秋のふれあいウォーク



古地図を片手に町を歩こう

日時 11月11日(土)9時20分～12時
集合・解散場所 JR徳山駅みゆき口
定員 10人(受け付け順)
参加料 100円(保険代)

国登録指定の六庭園と漢陽寺の紅葉

日時 11月14日(火)10時～12時
集合・解散場所 鹿野総合支所
定員 20人(受け付け順)
参加料 500円(保険代・拝観料)

まど・みちお生誕の地を歩く

日時 11月16日(木)9時20分～11時30分
集合・解散場所 文化会館
定員 10人(受け付け順)
参加料 300円(保険代・入館料)

黄金仏拝観と

坊ちゃんの里を歩こう

日時 11月17日(金)9時50分～11時30分
集合・解散場所 湯野支所駐車場
定員 20人(受け付け順)
参加料 300円(保険代・拝観料)

徳山の史跡を訪ねて歩く

日時 11月18日(土)8時50分～12時30分
集合・解散場所 JR徳山駅みゆき口
定員 10人(受け付け順)
参加料 100円(保険代)

中世を想う、陶氏、毛利氏の残影巡り

日時 11月23日(木)9時～12時
集合・解散場所 JR新南陽駅
定員 15人(受け付け順)
参加料 100円(保険代・資料代)

岐山地区

野上氏、杉氏、毛利氏を訪ねる

日時 11月26日(日)9時20分～11時30分
集合・解散場所 文化会館
定員 10人(受け付け順)
参加料 100円(保険代)

いずれも

申込み 各開催日の3日前までに、住所・氏名・年齢・電話番号を、窓口・郵送(必着)・電話・ファクス・Eメールで、〒745-0033みなみ銀座1-26まちのポート ☎0834-22-8691・FAX0834-33-8425・✉infoshunan@ccsnet.ne.jp

問合せ 観光交流課 ☎0834-22-8372

参加してみよう！ 国際交流サロン&国際交流フェスタ



本市には、1,600人を超える外国人が住んでおり、互いの文化を認めながら地域社会で共に暮らしていけるよう、市では多文化共生のまちづくりを推進しています。

外国人と日本人が、気軽に・自由に・楽しく交流できる機会として、国際交流サロン・国際交流フェスタを、年4回程度開催しており、これまで、料理やスポーツ、音楽をテーマにした交流や市内巡りなどを行い、交流を深めました。



国際交流フェスタに参加しませんか

周南ふれあいフェスティバル内で開催します。(入場無料・申し込み不要)

日時 11月12日(日)10時～16時
場所 イオンタウン周南
内容 各体験ブースで交流



サロン運営委員を募集しています

国際交流イベントの企画・運営に興味のある人、一緒にサロンを運営しませんか。毎月1回程度夜間に会議を行っています。

周南市 国際交流サロン

検索



問合せ 国際交流サロン運営委員会事務局(観光交流課内) ☎0834-22-8372



一瞬を切り取る写真の妙

第21回 周南市美術展2023 市美展大賞受賞

いけだ たかお
池田 隆夫さん



「大賞を受賞したという連絡を受けたときは、うれしさと同時に驚きを感じました」と受賞の瞬間を語るのは、市美術展で市美展大賞を受賞した池田隆夫さんです。市内の写真サークルに所属する池田さんは、令和元年から市美術展に応募を始め、3回目の応募となる今年、見事大賞を受賞されました。

「県内のさまざまなお祭りを撮影したことから写真撮影を始め、10年になります。最近はコロナ禍でイベントが中止になったことから、鳥を被写体を選びました」と言う池田さん。大賞を受賞した「愛の巣」は、巣で卵を温めているダイサギが立ち上がり、羽を伸ばした瞬間を撮影した作品で、2時間もの間、シャッターチャンスを待って撮影した

と語ります。

ダイサギの目元が婚姻色で青く染まっている様子や、羽の1本1本の様子がはっきりと写真に表れており、視線を吸い寄せるような輝きがあると評され、応募作品全260点の中から、見事大賞に選ばれました。

「お祭りもまた開催されるようになると思います。これからも鳥やお祭りの様子を、撮影していきたいです」と、今後の思いを語る池田さんでした。



授賞式の様子

ART GUIDE アートスポットガイド in 周南



美術博物館 ☎0834-22-8880

● 見のがせない！ 日本の画家たち展

▼期間 / 11月22日(水)～
令和6年1月21日(日)
▼観覧料 / 一般1,200(1,000)円
大学生1,000(800)円
()内は前売りおよび20人以上の団体
※18歳以下無料
※本展を鑑賞の際は、常設展も無料

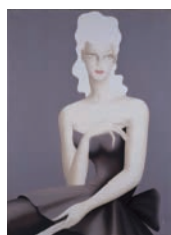

東郷青児
「ヴァイオレット」
1949年 油彩
©Sompo Museum
of Art, 2023



常設展示

- 林忠彦記念室「昭和の作家たち くつろぎのひととき」
▼期間 / 11月30日(木)まで
- まど・みちおコーナー ▼期間 / 12月28日(木)まで
- 徳山の歴史特設コーナー「海外に学んだ先人たち」
▼期間 / 12月3日(日)まで

● シティーケーブル周南で「びびびの美」放送中
(12時55分～、20時10分～、23時25分～)

郷土美術資料館・尾崎正章記念館 ☎0834-62-3119



- 企画展「林忠彦写真展 日本の画家を撮る」
▼期間 / 11月26日(日)まで
- 尾崎正章常設展「風のある世界」 ▼期間 / 12月3日(日)まで

美術博物館 所蔵品の紹介

まど・みちおのえ



空(未完)

1962(昭和37)年
水彩、ボールペン、油性ペン、紙

まどさんが未完としている作品です。ユニークなのは画用紙の使い方。普通は絵を描いたり色を付けたりするものです。ここでは事前に表面を削っています。それに絵具を塗ったことで深みのあるマチエールが生まれました。さらに

その上を曲線で覆っています。ところがイメージと違ったのか。その一部に淡い青色の空間を作りました。まどさんが望む空とは。試行はまだまだ続きそうです。

この作品は、12月28日(木)まで美術博物館に展示中です。

問合せ

文化スポーツ課 ☎0834-22-8622
美術博物館 ☎0834-22-8880



9/15
[金]

**百歳長寿者を
市長が表敬訪問**
特別養護老人ホーム友愛園

市内に在住し、今年100歳を迎えた有馬直子さんを市長が表敬訪問し、長年の労苦をねぎらい、長寿をお祝いしました。



9/16
[土]

**第1回
周南市子ども将棋大会**
徳山駅前図書館

県東部の子どもたちに将棋に触れる機会をと、実行委員会が開催。市出身のプロ棋士、徳田四段との対局の機会もあり、参加した子どもたちは緊張しながらも対局を楽しんでいました。

フォト de 周南

市ホームページでも市のおさまざまな話題を紹介しています

Photo de shunan



9/24
[日]

国際交流サロン
市役所多目的室

参加した外国人と日本人は、LEGO®を使い、楽しく交流しながら、多文化共生の観点から地域防災について学びました。



10/9
[祝]

しゅうなんスポーツフェスタ2023
津田恒実メモリアルスタジアム他

大人から子どもまで楽しめる、さまざまなスポーツ体験のコーナーがあり、参加者はスポーツの日を堪能しました。

周南市誕生20周年記念

第21回 周南市美術展2023 受賞作品の紹介



【市美展大賞】「愛の巣」 池田 隆夫さん

今年度の周南市美術展の開催にあたり、4部門260点の出品があり、10月1日(日)に、各部門2人、計8人の審査員により、各賞が選ばれました。

賞名	部門	作品名	受賞者名
市美展大賞	写真	愛の巣	池田 隆夫さん
市美展準大賞	平面	寒中花	原田 勝造さん
	立体	理由ありメロン	川中 和好さん
	書	ちはやふる	高田 幸宏さん
	写真	煌めき	久原 靖史さん
市美展賞	平面・立体・書・写真 各部門5点		
奨励賞	平面・立体・書・写真 計53点		

※展覧会は10月22日(日)で終了しました。
※市ホームページで、受賞者と市美展大賞・準大賞の作品を紹介しています。



問合せ 文化スポーツ課 ☎0834-22-8622

あそびば

交通教育センター

楽しく交通ルール・マナーを学ばならここ！

交通教育センターでは、自転車とヘルメットの無料貸し出しを行っており、子どもたちが、楽しみながら安全に自転車に乗る練習をすることができます。(自転車の持ち込み可)

また、交通ルールに関する課題を達成すると、反射材などがもらえるくじを引けるチャレンジカードを配布しています。ぜひ挑戦してみてください。(無くなり次第終了)

詳しくはこちら▶



- 開場時間 / 9時～16時30分
- 休場日 / 月曜日・祝日・年末年始
- 駐車場 / 15台程度
- 問合せ / 交通教育センター ☎0834-28-3313、生活安全課 ☎0834-22-8240



実際の横断歩道を再現



三輪車など含め
約50台貸し出し可能



授乳室あり

管理棟

WC



リニューアルした
多目的トイレ

地元産の食材を使っておいしく料理

市食生活改善推進協議会 考案



周南市産“カブ”を使用した 『水キムチ』

1人分の エネルギー:166kcal たんぱく質:3.7g 脂質:0.5g
栄養価 炭水化物:40.8g カルシウム:78mg 食塩相当量:5.3g

材料(2人分)

カブ 65g
ニンジン 70g
キュウリ 100g

〔漬け汁〕

米粉 大さじ2
赤唐辛子 2本
塩 小さじ1/2
酢 大さじ1
昆布茶 小さじ3/4
水 300ml
ナシ 1/4個
ショウガ 15g
ニンニク 1かけ

作り方

- ① 皮をむいたナシを2～3mmのいちよう切り、ショウガを千切り、ニンニクを薄くスライスする。
- ② 水に米粉を入れて中火にかけ、混ぜながら加熱する。沸騰したら火を弱めて、さらに2～3分煮る。白っぽくなり、とろみがついたら火を止め、粗熱を取り、①と残りの漬け汁の材料を加えて混ぜる。
- ③ カブは茎を切って皮をむき、3mmのいちよう切りにする。葉は2～3cmに切る。ニンジンは皮をむき、3mmの半月切りにする。キュウリはへたを切り、5mmの輪切りにする。塩(分量外)を振り、しんなりしたらもみこむ。
- ④ ②に軽くしぼった③を加えて混ぜる。容器に入れ、ラップをして常温で半日～1日くらい置く。



冷蔵庫で1週間ほど保存でき、漬け時間が長いほど味に深みが増します。

『焼き野菜』

1人分の
栄養価 エネルギー:145kcal たんぱく質:1.3g 脂質:12.3g
炭水化物:9.7g カルシウム:34mg 食塩相当量:0.1g

材料(2人分)

カブ 65g
ニンジン 50g
ピーマン(赤) 40g
オリーブ油 大さじ1
塩 少々

作り方

- ① カブはくし形に8等分に切り、ニンジンは2～3mm厚さの輪切りにし、赤ピーマンは軸を取り、縦に4等分に切る。
- ② ①にオリーブ油をかけ、フライパンやホットプレートの上で、両面に少し焦げ目がつく程度焼く。
- ③ 皿に盛り、好みで塩を振る。



ぜひ作って
みてください!



詳しく動画で解説!!

YouTube

しゅうなん食育
レシピ動画

問合せ 健康づくり推進課 ☎0834-22-8553

すこやか通信

問合せ

● あんしん子育て室 ☎0834-22-8550

親と子の健康づくり

3歳児健康診査

3歳の頃は体と心の発達が目覚ましく、一生の基礎ができて上がる大切な時期です。3歳児健康診査では、子どもの成長を確認するとともに、子育ての相談に応じます。

対象 3歳6カ月～4歳未満で、これまで3歳児健康診査を受けていない人

※対象者には、個別に通知します。

日時	場所
12月 21日(木) 12:30～13:30	徳山保健センター

持ち物 健康診査票、少量の尿、母子健康手帳

育児相談

乳幼児の育児相談に個別に応じます。(30分程度)

● 歯の健康相談(歯科衛生士)、離乳食・食育相談(管理栄養士)

日時	場所
12月 12日(火) 9:30～12:00	徳山保健センター

申込み 12月11日(月)までに、電話で、あんしん子育て室
※日程が難しい場合は相談してください。

● おっぱい・授乳相談(助産師)、育児全般の悩みや心配(保健師)、身体測定

日時と場所 担当者と調整

申込み 随時、電話で、あんしん子育て室

オンライン講座



講座を受けるには無料アプリZoomのダウンロードが必要です。

※インターネットに接続できる環境が必要です。
※通信費は自己負担です。Wi-Fi環境を推奨します。

はじめての離乳食セミナー

対象 おおむね生後4～6カ月児の保護者

日時 12月6日(水) 10時～11時

内容 離乳食、虫歯予防について

申込み 11月27日(月)までに、あんしん子育て室



▲詳しくはこちら

パパニティ講座

対象 市内在住で、これからパパ・ママになる人(パパ・ママのみの参加可)

日時 11月18日(土) 10時～11時45分

定員 40組

内容 妊娠中&産後ママの心と体の変化、沐浴動画、先輩パパの子育て体験談(動画)など

持ち物 資料(市ホームページからダウンロード)

申込み 11月1日(水)～15日(水)までに、市ホームページ



▲申し込みはこちら



休日夜間の救急医療

- 健康保険証や福祉医療証などを準備してください。
- 受付時間は、診察終了時間の30分前までです。
- 時間外の診療は消防本部指令課 ☎0834-22-8765へ問い合わせてください。

内科、外科(休日のみ)

■ 休日夜間急病診療所(瀬戸見町9-25)
診療時間 ● 休日…9時～12時、13時～17時、19時～22時
● 平日夜間…19時～22時
電話 ☎0834-39-0099

■ 熊毛地域休日在宅当番医
(診療時間…9時～17時)

11月	当番医	電話番号
5日(日)	松本医院(大江)	☎0833-91-6020
12日(日)	小川クリニック(勝間原)	☎0833-91-5777
23日(祝)	ふじわら医院(大河内)	☎0833-91-7100
26日(日)	松村医院(本町)	☎0833-91-0303
12月	当番医	電話番号
3日(日)	松本医院(大江)	☎0833-91-6020

小児科

■ 周南地域休日・夜間こども急病センター(周南こどもQQ)(徳山中央病院内)

診療時間

● 休日…9時～12時、13時～17時、19時～22時

● 平日夜間…19時～22時

電話 ☎0834-28-9650

歯科

■ 歯科休日在宅当番医(診療時間…9時～13時)

11月	当番医	電話番号
3日(祝)	川口デンタルクリニック(政所)	☎0834-61-3888
5日(日)	ちくら歯科医院(中央町)	☎0834-34-0008
12日(日)	せいき歯科医院(辻町)	☎0834-21-2555
19日(日)	有田歯科(新町)	☎0834-31-7371
23日(祝)	水津歯科医院(御幸通)	☎0834-31-7672
26日(日)	ハートデンタルクリニック(周陽)	☎0834-34-6480
12月	当番医	電話番号
3日(日)	河村歯科医院(周陽)	☎0834-39-1212

救急医療電話相談 救急車を呼ぶか判断に迷ったときに利用してください。

- 15歳未満の子どもの急病、疾患は…小児救急医療の電話相談(19時～翌朝8時)
☎#8000(携帯電話・プッシュ回線)または☎083-921-2755
- 15歳以上の急病、疾患は…救急医療の電話相談(24時間)
☎#7119(携帯電話・プッシュ回線)または☎083-921-7119

周南シゴト動画

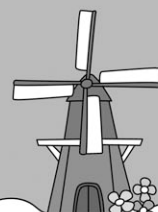
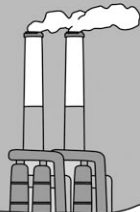

働きたいを応援します

市では、ハローワークの求人票など、文字情報だけでは伝わりにくい仕事内容や職場の雰囲気などを分かりやすく伝える動画サイトを運営し、求職と求人のミスマッチを解消する取り組みを行っています。



周南シゴト動画 検索

ぜひ活用してください

■求職者の皆さんへ…周南シゴト動画を仕事選びの参考にしませんか？

製造業でも性別を問わず活躍できる仕事や、経験・資格がなくても働きながら資格が取得できる企業もあります。

■事業者の皆さんへ…周南シゴト動画をサイトに公開しませんか？

動画の投稿により、文字情報ではイメージできない仕事内容を伝えることができます。

求人票の書き方や働きやすい環境整備などの取り組み事例など、求人募集に役立つ情報も提供しています。

問合せ 商工振興課 ☎0834-22-8373

11月12日～25日は 女性に対する暴力をなくす運動期間

あなたは悪くない ～相談をためらわないで～

配偶者などからの暴力・性暴力・性犯罪・ストーカー行為・セクシュアルハラスメントなどは、女性への重大な人権侵害です。被害に遭ったら、1人で悩まず専門機関へ相談してください。



心を傷つけることも暴力です。ひとりで抱えず、最初の一步を

DVや性暴力で悩んでいる方へ、年齢・性別を問わず、相談できます。

11月12日～25日は「女性に対する暴力をなくす運動」期間です。

DVなどに関する相談窓口

- DV相談+ (プラス) ☎0120-279-889
- 配偶者暴力相談支援センター
▼相談専用ダイヤル... ☎083-901-1122、#8008 ▼DVホットライン (緊急用)... ☎0120-238122
- やまぐち性暴力相談ダイヤルあさがお ☎083-902-0889 (24時間対応) または #8891
- 警察レディース・サポート110 ☎0120-378387 (24時間対応・緊急時は110番)
- 性暴力に関するSNS相談「Cure time」.....
- 人権推進課 (女性相談) ☎0834-22-8205
- 市こども・子育て相談センター (子どもに関する相談) ☎0834-22-0850
- 市もやいネットセンター (福祉総合相談窓口) ☎0834-22-8200



11月15日(水)～21日(火)は、 全国一斉「女性の人権ホットライン」強化週間

配偶者などからの暴力、職場などでの各種ハラスメントなど、女性に関する人権問題について、法務局職員や人権擁護委員が相談に応じます。

強化期間中の受付時間

▼平日...8時30分～19時 ▼土・日曜日...10時～17時
※通常は、平日8時30分～17時15分で受け付けています。

☎ 0570-070-810



女性に対する暴力根絶のシンボルマーク

問合せ 人権推進課 ☎0834-22-8205



▼市役所への郵送は、記載ある場合を除き〒745-8655岐山通1-1周南市役所〇〇課で届きます。▼各記事の詳細はホームページで確認してください。



お知らせ

11月11日～17日は 同和問題啓発週間

人権が尊重される差別のない社会を実現するため、平成28年に部落差別の解消の推進に関する法律が施行されています。1人ひとりが同和問題を正しく理解しましょう。

問合せ 人権推進課 ☎0834-22-8456

3市合同国民健康保険 特定健診

対象 市国民健康保険に加入している、40歳以上で、令和5年度の特定健診および人間ドックのいずれも受診していない人

会場と日時 ▼文化会館…12月19日(火)・令和6年1月26日(金)・令和6年2月22日(木)・令和6年3月2日(土)9時30分～12時30分 ▼スターピアくだまつ(下松市)…12月15日(金)・令和6年1月18日(木)・令和6年2月5日(月)10時～13時 ▼あいぱく光(光市)…令和6年1月30日(火)9時～12時

※がん検診の同時開催はありません。

定員 30分ごとに各5人(受け付け順)

※市外会場は1日5人までです。

持ち物 健康保険証・受診券・問診票

申込み 各健診日の3週間前までに、

電話・オンラインフォームで、保険年金課 ☎0834-22-8309



マイナンバーカード窓口での 手続き臨時休止

メンテナンスのため、次の手続きができません▼カード受け取り▼特例転入手続き▼引越し・結婚などに伴う、住所・名前の記載▼暗証番号変更・ロック解除▼電子証明書に関する手続きなど

日時 11月2日(木)18時～終日

問合せ 市民課 ☎0834-22-8292

勤労者と離職者への貸付制度

● 県・市町中小企業勤労者小口資金貸付制度

対象 次の全てに該当する人▼県内に居住している▼中小企業勤労者▼同一事業所に1年以上勤続しているなど

● 県・市町離職者緊急対策資金貸付制度

対象 次の全てに該当する人▼県内に居住している▼離職時の事業所に1年以上勤続していた▼申し込み時に離職中で、ハローワークで求職中など

● いずれも

申込み 中国労働金庫(貸付審査あり)

問合せ 商工振興課 ☎0834-22-8373、県労働政策課 ☎083-933-3210

登録型本人通知制度

不正請求抑止のため、代理人や第三者への交付を通知する制度です。

対象 本市に住民登録や本籍がある人(過去にあった人も含む)

通知対象 住民票の写し・戸籍の附票の写し・戸籍謄(抄)本など

※登録には本人確認書類が必要です。
問合せ 市民課 ☎0834-22-8291

環境館臨時休館

点検のため、終日休館します。

期日 11月26日(日)

問合せ 環境館 ☎0834-61-0302

農業委員会からのお知らせ

● 利用権の設定(農地の貸し借り)

利用権の設定による農地の貸し借り(市街化区域内の農地は除く)は、期間が満了すれば、返還されます。新規の利用権設定は随時受け付けています。利用権の期限が令和6年3月31日で、更新を希望する人は、12月15日(金)までに届け出てください。

● 農業者年金

対象 次の要件を全て満たす人▼年間60日以上、農業に従事▼国民年金第1号被保険者(保険料納付免除者を除く)▼国民年金の付加年金に加入▼20歳以上65歳未満(60歳以上は国民年金の任意加入者)

※支払った保険料は、全額、税金の控除対象になります。

● いずれも

問合せ 農業委員会事務局 ☎0834-22-8574

漁業センサス(統計調査)

漁業の生産や就業の構造などを把握するため、全国一斉調査を実施します。

対象 11月1日現在で、漁業を営む世帯・事業所

問合せ スマートシティ推進課 ☎0834-22-8263

二十歳の記念式典 市外転出者の出席

対象 平成15年4月2日～平成16年4月1日に生まれ、市外に住所を移しており、出席を希望する人

申込み 12月20日(水)までに、窓口・電話・オンラインフォームで、生涯学習課 ☎0834-22-8697・✉ed-shogai@city.shunan.lg.jp



民生委員・児童委員の決定

担当地区と氏名 ▼遠石地区(五月町12~14)…高橋武人さん▼榑浜・鼓南地区(浴)…河本 晃さん
問合せ 地域福祉課 ☎0834-22-8465

令和6年版県民手帳の販売

販売期間 11月中旬~令和6年1月31日(水)
販売場所 スマートシティ推進課・総合支所・支所
価格 660円(税込み)
問合せ スマートシティ推進課 ☎0834-22-8263

ナベツル保護のための交通規制

ナベツルの渡来期間中(初渡来日~3月下旬)は、ツルの縄張りなど生息状況に応じて、八代地区内の市道と農道の交通規制を行います。

問合せ 鶴いこいの里交流センター ☎0833-92-0003

ワンワン銀行

生後3週間~3カ月の、子犬の譲渡会です。子犬を譲り渡したい人は、11月14日(火)12時までに、市へ登録してください。

日時 11月19日(日)9時~10時(小雨決行。悪天候の場合は26日(日)に延期。譲り渡したい人の事前登録がない場合は中止)
場所 大迫田共同墓地前

※周南環境保健所 ☎0834-33-6426の収容犬の譲渡は、直接問い合わせてください。

問合せ 環境政策課 ☎0834-22-8322

相談

けんしん結果相談会

対象 市内に在住する、40歳以上の人
場所と日時 ▼コアプラザかの…11月8日(水)13時30分~16時15分▼徳山保健センター…▽11月28日(火)9時30分~12時、13時30分~16時15分▽12月5日(火)9時30分~12時、13時30分~16時15分▼熊毛総合支所…11月29日(水)…9時30分~12時

持ち物 健康診査受診結果
申込み 各相談日の1週間前までに、電話で、健康づくり推進課 ☎0834-22-8553

事業者向け無料出張相談会

個人事業主・中小企業者・創業予定の人に対し、経営に関する相談を受け付けます。

日時 11月15日(水)9時30分、11時、13時30分、15時

場所 市役所共用会議室
申込み 相談内容・希望時間を、電話・Eメールで、県よろず支援拠点 ☎083-902-5959・✉info@yorozu-yamaguchi.go.jp、県事業承継・引継ぎ支援センター ☎083-902-6977・✉hikitsugi@ymg-shk.go.jp
問合せ 商工振興課 ☎0834-22-8373

弁護士による離婚・養育費に関する無料専門相談

対象 市内に在住する、子どもを養育しているひとり親または子どもがいて離婚を考えている人

日時 個別に調整(1人1時間程度)
定員 30人(受け付け順)
申込み 随時、窓口・電話・Eメールで、次世代政策課 ☎0834-22-8827・✉jisedai@city.shunan.lg.jp

脳の健康度測定 ~あたまの健康相談~

対象 次の全てに該当しない人▼認知症の診断を受けた▼専門医受診中

相談

●行政相談 行政相談委員への、国などの仕事に関する苦情・要望相談

日時	場所	問合せ	
11月 8日(水) 13時~15時	市役所共用会議室		
9日(木)	9時~12時	コアプラザかの	
	9時30分~11時30分	須々万市民センター別館	
14日(火)	13時30分~15時30分	ゆめプラザ熊毛	
	10時30分~12時30分	学び・交流プラザ	または
15日(水)	13時~15時		
	9時~11時30分	菊川市民センター	⑤
22日(水)	9時~11時30分	夜市市民センター	
	13時~15時30分	櫛浜市民センター	
28日(火)	13時30分~15時30分	鶴いこいの里交流センター	

●人権擁護相談・心配ごと相談 人権擁護委員への、人権に関わる相談

日時	場所	問合せ
11月 8日(水) 9時~12時	人権推進課	㉠
9日(木) 9時~12時	コアプラザかの	㉡
14日(火) 13時30分~15時30分	ゆめプラザ熊毛	㉢
16日(木) 9時~12時	新南陽総合福祉センター	㉣
28日(火) 13時30分~15時30分	鶴いこいの里交流センター	㉤

㉠生活安全課市民相談センター ☎0834-22-8320 ㉡山口行政監視行政相談センター ☎083-922-1591 ㉢人権推進課 ☎0834-22-8456 ㉣鹿野総合支所地域政策課 ☎0834-68-2331 ㉤熊毛総合支所地域政策課 ☎0833-92-0008 ㉥新南陽総合支所地域政策課 ☎0834-61-4215

場所と期日 ▼ゆめプラザ熊毛…11月21日(火)▼市役所共用会議室…11月27日(月)

内容 認知機能テストと相談

定員 各6人(受け付け順)

申込み ▼ゆめプラザ熊毛会場…11月17日(金)▼市役所会場…11月24日(金)までに、電話で、地域福祉課 ☎0834-22-8462

建築士による住宅等無料相談会

日時 11月11日(土)・25日(土) 13時～16時

場所 シビック交流センター

内容 建物の新築・増改築・リフォーム・耐震化などの相談

問合せ 住宅課 ☎0834-22-8334、
県建築士会徳山支部 ☎0834-28-5226



募 集

子どもまんなか応援動画

子どもたちに向けた応援メッセージ動画を募集します。

対象 市内の企業・団体

申込み 令和6年1月31日(水)までに、窓口・郵送(消印有効)・Eメール・オンラインフォームで、次世代政策課 ☎0834-22-8827・
✉jisedai@city.shunan.lg.jp



育児休業代替任期付職員

職員の育児休業期間中、代わりに業務にあたる職員を募集します。

※合格者は名簿に登録されますが、採用まで時間がかかる場合や、採用されない場合があります。

対象と受験資格 ▼行政事務…高等学校以上を卒業している人▼保育士・幼稚園教諭…保育士資格か幼稚園教諭免許を持つ人▼保健師…保健師資格を持つ人

※保育士・幼稚園教諭・保健師は、令和6年3月末までに取得見込みの場合を含みます。

募集人数 ▼行政事務…10人程度
▼保育士・幼稚園教諭…5人程度▼保健師…2人程度

登録期間 令和6年4月1日～令和9年3月31日

1次試験日 12月17日(日)

申込期間 11月1日(水)～12月1日(金)

問合せ 人事課 ☎0834-22-8253



競争入札等参加資格審査申請・小規模契約希望者登録申請

令和6・7年度に、市が発注する競争入札・見積もり合わせに参加を希望する事業者の登録申請を受け付けます。

業種 業務委託(測量・建設コンサルタントなどの業務を除く)、物品調達など

参加できる契約 ▼競争入札等参加資格者…全ての契約▼小規模契約希望者(市内に本社・本店がある事業者のみ登録可)…少額で軽易な契約

※同時申請はできません。

登録期間 令和6年4月1日～令和8年3月31日

申込み 11月30日(木)までに、申込書を、郵送(消印有効)で、契約監理課 ☎0834-22-8234

市まちづくり総合計画審議会委員

第3次周南市まちづくり総合計画の基本構想と、前期基本計画の策定に向けて審議を行う委員を募集します。

対象 次の要件全てを満たす人▼市内に在住している(学生は、市内に在住または通学する高等教育機関の学生)▼応募時点で18歳以上▼公職に就いていない▼審議会の開催予定の平日昼間(8時30分～17時15分)に出席できる▼本市の附属機関などの委員を5つ以上兼ねていない

任期 令和6年2月～令和7年10月

報酬 5,900円(1回につき)

選考方法 小論文

募集人数 7人

申込み 11月1日(水)～30日(木)に、申込書と小論文を、窓口・郵送(必着)・ファクス・Eメールで、企画課 ☎0834-22-8478・☎0834-22-8224・✉kikaku@city.shunan.lg.jp



BOAT RACE 徳山



G | 徳山クラウン争奪戦開設70周年記念競走

11月2日(木)～7日(火)開催!

山口支部からは寺田祥選手など、A1選手のハイレベルな戦いが始まります。期間中は、人気芸人のライブ、お化け屋敷、ポルカ・マルシェなど、楽しいイベントが盛りだくさん!グルメキッチンカーも登場します!

問合せ ボートレース徳山 ☎0834-25-0540

◆ボートレース徳山の収益金は、市の子育て支援(乳幼児・子ども医療費の助成など)をはじめとした各種事業にも役立っています。

観光フォトコンテスト

きれいな風景やお気に入りの店など、あなたにとっての周南の旅写真を募集します。

期間 11月1日(水)～令和6年1月19日(金)

申込み 市公式Instagramをフォローし、ハッシュタグ「#しゅうなんたび」を付けて、コメントと写真を投稿

11月26日(日)に旅写真講座を行います。(要申し込み)

問合せ 観光交流課 ☎0834-22-8372



納税通知書用封筒の 有料広告募集

媒体数 ▼軽自動車税(種別割)…44,000部▼固定資産税…62,000部
▼市・県民税…31,000部

広告料最低価格(年額・税抜) ▼軽自動車税(種別割)…44,000円▼固定資産税…62,000円▼市・県民税…31,000円

申込み 11月30日(木)までに、必要書類を、窓口・郵送(必着)で、課税課 ☎0834-22-8273



講座・講演

上級救命講習

日時 11月26日(日)9時～18時
(8時30分受け付け)

場所 光地区消防組合消防本部(光市)

内容 心肺蘇生法、AEDの使い方

定員 20人(受け付け順)

持ち物 筆記用具・昼食・動きやすい服装

申込み 申込書を、窓口・ファクス・Eメールで、光地区消防組合中央消防署 ☎0833-74-5605・☎0833-74-5614・✉chuou@119.city.hikari.lg.jp

支え合いのまちづくり活動発表会

日時 12月9日(土)13時30分～15時30分(12時開場)

場所 学び・交流プラザ

内容 講話、地域ごとの高齢者の生活支援ニーズや市内団体の活動発表

講師 長谷亮佑さん(山口大学大学院講師)

定員 200人(受け付け順)

問合せ 地域福祉課 ☎0834-22-8462

人権を考えるつどい

日時 12月9日(土)14時30分～16時30分

場所 太華中学校

内容 ▼中学生人権作文コンテスト周南地区入選者表彰式▼講演「命の授業～ドリー夢メーカーと今を生きる～」

講師 腰塚^{こしづか}勇人^{ゆうと}さん

定員 500人(受け付け順)

申込み 12月5日(火)までに、住所・氏名・電話番号を、電話・ファクス・Eメール・オンラインフォームで、人権推進課 ☎0834-22-8456・☎0834-22-8243・✉jin.ken@city.shunan.lg.jp



新南陽ブロック人権講演会 兼 市人権講演会

日時 11月10日(金)14時～15時

場所 学び・交流プラザ

演題 Lino^{リノ}トーク&ライブ「今を生きる」～夢を持ち続けて～

講師 Linoさん(市観光大志)

定員 150人(受け付け順)

申込み 11月9日(木)までの平日9時～17時15分に窓口・電話で、学び・交流プラザ ☎0834-63-1188



催し

市民俗資料館企画展

市内の伝統芸能を写真パネルで紹介。

期間 11月1日(水)～12月17日(日)

場所 市民俗資料館・熊毛歴史展示室・鹿野民俗資料展示室・JR徳山駅南北自由通路

問合せ 生涯学習課 ☎0834-22-8677

ブルーサークルイベント

11月14日(火)の世界糖尿病デーに伴い、イベントを開催します。

●ブルーライトアップ

TOSOH PARK永源山の風車をライトアップします。

期間 11月10日(金)～19日(日)

●新南陽市民病院の催し

期日と内容 ▼11月2日(木)～17日(金)…パネル展示▼11月8日(水)～14日(火)…糖尿病食展示▼11月13日(月)・14日(火)14時～16時…血糖測定(新南陽市民病院に糖尿病で通院していない人のみ)、栄養相談、健康相談、物忘れチェックリスト

※マスクを着用し、来場してください。

●いづれも

問合せ 病院管理室 ☎0834-61-3092、新南陽市民病院 ☎0834-61-2500

ほんわか日和2023 「てとてとほん」と

期間 11月4日(土)～26日(日)

開催日と内容 ▼11月4日(土)…Book Swap SHUNAN▼寄付された本の交換会▼熊谷沙羅さん(学生・Book Swap JAPAN代表)トークイベント▼11月19日(日)…やまびこ号とチェアリング会▼11月25日(土)…藻谷浩介さんトークイベントなど

問合せ 徳山駅前図書館 ☎0834-34-0834

環境館の催し

●余り糸で作るポンポンリース

対象 市内に在住する人

日時 11月23日(祝)10時～12時

内容 毛糸でクリスマスリース作り

講師 田村美代子さん(日本手芸普及協会師範)

定員 10人(定員を超えると、抽選)

参加料 200円(材料費)

申込み 11月11日(土)までに、住所・氏名・電話番号を、電話・Eメール

●エコフェスタ

日時 12月3日(日)13時～16時

内容 廃材楽器作りとコンサート、クリスマス用品市、周南公立大生によるフードバンク食堂、リース作り(要申し込み)など

●いづれも

問合せ 環境館 ☎0834-61-0302・✉recycle@city.shunan.lg.jp

三作神楽式年祭

日時 11月12日(日)9時(神迎えは7時30分から)

場所 三作神楽伝承館

問合せ 生涯学習課 ☎0834-22-8677

JR岩徳線 周東食肉フェア 食の祭典列車

期日 11月26日(日)

場所 周東ふれあい広場(岩国市)
※JR岩徳線の徳山駅・櫛ヶ浜駅・周防花岡駅で乗車できます。乗車駅によって集合時間が異なります。

定員 100人(受け付け順)
参加料 ▼大人…2,500円▼小人…1,500円(食券代、運賃、お土産など)
申込み 11月1日(水)10時30分～10日(金)に、電話・オンラインフォームで、日本旅行
問合せ 日本旅行
☎0827-21-7181、公共交通対策課
☎0834-22-8426



水素ワクワクみらい博

日時 11月18日(土)・19日(日)10時～16時
場所 ポートレース徳山
内容 燃料電池自動車の展示・試乗体験、子ども向け化学実験など
問合せ 商工振興課☎0834-22-8837

西徳山いけいけ大収穫祭

日時 11月19日(日)9時～15時
場所 道の駅ソレーネ周南
内容 しゅうなんブランド認定品販売、餅つき実演販売、芋掘り体験など
問合せ 道の駅ソレーネ周南☎0834-83-3303、農林課☎0834-22-8369

学び・交流プラザの催し

●**ニュースポーツ モルック体験会**
子どもから大人まで参加できます。
日時 11月23日(祝)10時～12時(雨天中止)

場所 中央公園(学び・交流プラザ南側)

●**カメラを持って旧山陽道を歩こう!**
旧山陽道 フォトウオーク
対象 市内・近隣市に在住する人
日時 11月25日(土)9時30分～16時30分

内容 撮影技法の座学、JR福川駅～山崎八幡宮など約6キロメートルを歩きながら撮影実習

参加料 無料(別途、JR新南陽駅～JR福川駅間の片道運賃が必要)
持ち物 デジタルカメラ・昼食

●いづれも

定員 20人(受け付け順)
申込み 11月6日(月)から、定員に達するまでの平日9時～17時15分に、窓口・電話で、学び・交流プラザ
☎0834-63-1188

徳山駅前図書館の催し

●**写佛・写経のスヌメ～佛と親しむ穏やかなひと時～**

日時 11月21日(火)14時～15時30分
内容 初心者向けの写仏・写経講座
※参加には図書館カードが必要です(当日登録可)。

講師 原田宗隆さん(僧侶)
定員 20人(受け付け順)
参加料 500円(子ども食堂への寄付を含む)

持ち物 ペンや色鉛筆(あれば)
整理券配布 11月7日(火)9時30分(電話は10時30分)

●**かんたんスマホ講座(旧シニアスマホ講座)**

日時 12月13日(水)・27日(水)▼スマホ入門編…10時～11時▼あんしん、安全に使おう編…11時～12時
※どちらかのみ受講も可能です。

定員 各15人(受け付け順)
持ち物 スマートフォン(なくても可)
整理券配布 11月22日(水)9時45分(電話は10時30分)

●いづれも

申込み 事前配布する整理券を、窓口で、徳山駅前図書館☎0834-34-0834

大田原自然の家の催し

●**自然となかよし☆ネイチャークリスマスリース作り**

対象 3歳～小学生を含む家族
日時 12月2日(土)9時30分～15時
定員 10家族

参加料 ▼小学生以上…700円▼幼児…600円▼3歳未満で親の食事と兼用…20円(昼食代・消耗品・保険代など)
申込期限 11月20日(月)

●手作りコンニャク工房

対象 3歳～小学生を含む家族
日時 12月10日(日)13時～16時

定員 10家族
参加料 1家族700円(材料代など)
申込期限 11月20日(月)

●50kmを歩く学び・交流の旅

対象 小学4年生～中学生
日時 12月23日(土)9時15分～25日(月)15時

定員 20人
参加料 6,000円(食事代など)
申込期限 11月27日(月)

●いづれも

定員を超えると、抽選です。詳しくは、大田原自然の家ホームページを確認してください。
問合せ 大田原自然の家☎0834-89-0461



中央図書館の催し

●**英語絵本の読み聞かせ会**

対象 小学生
日時 11月4日(土)13時～14時

●**としょかんお話し会**

対象 乳幼児～児童
日時 11月11日(土)10時30分～11時30分

●**ブックリサイクル**

日時 11月18日(土)9時30分～16時
内容 不用な本の無料譲渡(1人10冊以内)

※混雑時には9時から整理券を配布します。(50人程度の30分入れ替え制)

持ち物 持ち帰り用の袋

●**親子らいぶらり**

対象 乳幼児とその保護者
日時 11月22日(水)10時～11時

●**朗読カフェin図書館**

日時 11月25日(土)14時～15時

●**いづれも**

問合せ 中央図書館☎0834-22-8682

熊毛図書館の催し

●**よみきかせの会**

日時 11月11日(土)10時30分～11時30分

場所 ゆめプラザ熊毛

問合せ 熊毛図書館☎0833-92-0179

掲示板

各団体からのお知らせ

掲示板に掲載を希望する場合は、掲載希望月の2カ月前の25日(土・日曜日、祝日の場合はその前日)までに原稿を送付してください。※紙面の都合上、掲載の確約はできません。



市内にある県営住宅の募集

住宅名	住所	家賃(月額:円)
大迫田A	五月町14-5	20,000~39,200
大迫田B	五月町14-30	18,600~36,500
金剛山	徳山8406-1	21,900~43,000
旭ヶ丘A	久米931-99	26,100~51,300
旭ヶ丘B	久米953-4	24,200~47,400
		25,400~49,900
周南A	扇町3	25,400~49,900
		25,400~49,900
周南B	扇町3	25,700~50,600
湯野	湯野3868-4	25,000~49,100
第二金剛山	徳山6804-1	25,700~50,400
西樹	西樹町4-4	16,600~32,600
○慶万	慶万町10	13,100~25,800
○大内	大内町5-6	20,300~39,900
○若山	上迫町12-2	16,400~32,100

※○は単身者も申し込みできます。
※申込者が募集戸数を下回った住宅は、再募集する予定です。**内**▼受付期間…11月20日(月)~30日(木)消印有効▼抽選会…12月8日(金)10時~、県周南総合庁舎**問**県営住宅管理事務所周南支所 ☎0834-27-6780

障害年金法律相談会

時11月2日(木)10時~12時30分、13時30分~16時**内**弁護士による電話相談▼相談ダイヤル…☎0570-031-102**問**県弁護士会 ☎083-922-0087

灯台にのぼろう!

時11月3日(祝)9時~15時**場**徳山下松港徳山築港防波堤灯台(徳山港湾合同庁舎近く)**内**灯台内部の見学・賞品付きクイズコーナー**問**徳山海上保安部 ☎0834-31-0112

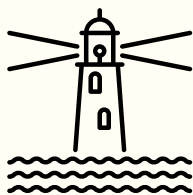

JR山陽線工事に伴う列車の運休

時11月6日(月)9時59分~15時39分**内**JR徳山駅~JR新山口駅間(バスによる代行輸送あり)**問**西日本旅客鉄道 ☎082-261-1763

ボーイスカウト徳山第4団体験プログラム

対令和6年度に小学1~3年生になる子どもとその保護者**時**11月12日(日)10時~12時(雨天中止)**場**TOSOH PARK永源山**定**10人(受け付け順)**持**タオル・水筒**問**ボーイスカウト徳山第4団岡寺さん ☎0834-27-4322



環境影響評価準備書の縦覧など

長穂地区で計画している太陽光発電事業の環境影響評価準備書について次のとおり実施します。

●**縦覧**
▼縦覧期間…11月15日(水)~12月15日(金)8時30分~17時15分**場**県周南環境保健所・環境政策課・長穂支所※電子縦覧も行います。
▼意見書受け付け…**申**11月15日(水)~令和6年1月5日(金)に、住所・氏名・意見(理由含む)を、備え付けの意見書箱または郵送(消印有効)で、〒106-0032東京都港区六本木3-2-1六本木グランドタワー33Fパシフィコ・エナジー徳山

●**説明会**
時11月30日(木)18時30分~20時30分**場**長穂市民センター**問**パシフィコ・エナジー徳山丹生谷さん、久保田さん ☎03-4540-7825



医療・福祉の合同就職説明会

時11月29日(水)14時~15時30分**場**文化会館**問**ハローワーク徳山 ☎0834-31-1950



ふるさと振興財団職員募集

対平成8年4月2日以降生まれ、大卒以上(令和6年3月卒業見込み可)など**内**地域コミュニティ活動・市民活動の支援事業**定**1人**締**11月30日(木)**問**ふるさと振興財団 ☎0834-33-7701



林業サポーター確保研修の受講生募集

対農業者・森林所有者・林業への就業を希望する人**時**12月11日(月)・12日(火)・18日(月)~20日(水)9時~16時30分**場**県東部森林組合徳山林業研修センター**内**▼造林・保育作業に関すること▼刈払機取扱作業者に対する安全衛生教育▼伐木などの業務に係る特別教育**定**10人(定員を超えると、抽選)**料**¥6,000円程度(テキスト代など)**申**11月20日(月)までに、電話で、県周南農林水産事務所 ☎0834-33-6462



エイズの無料検査

保健所では、無料・匿名で検査(要予約)を行っています。詳しくは、問い合わせてください。**問**県周南健康福祉センター ☎0834-33-6424

数字で見る周南市

火災件数(9月の発生件数)
1件(令和5年の累計30件)

人のうごき(9月30日現在)
【人口】136,516人(前月比 -148人)
【男】66,478人(前月比 -84人)
【女】70,038人(前月比 -64人)
●出生71人 ●死亡166人
●転入230人 ●転出283人
【世帯】67,855世帯(前月比 -59世帯)

市政情報番組 周南市市政だより

【11月の放送】

わがまちで最後まで“自分らしく生きる”
ために～元気なうちから知っておいて
ほしいこと～

高齢者や家族に医療や介護の専門職の立
場から知ってほしいことを紹介します。

【放送局と放送時間】

- シティーケーブル周南(12チャンネル) …毎日6時・15時・22時
- Kビジョン(12チャンネル)…月～金曜日
6時30分・13時40分・22時20分、土・日
曜日7時・14時40分・19時30分
- メディアリンク(12チャンネル)…毎日
7時・14時・21時
- 岐北テレビ(12チャンネル)…毎日6時・
12時・19時30分・23時

しゅうなん メールサービス Shunan Mail Service

登録は
こちら



スマホ・携帯電話などから登録したE
メールアドレスに、市から災害・緊急時
のお知らせや気象情報のEメールが配信
されます。shunan@xpressmail.jpに空
メールを送信し、登録してください。
問合せ スマートシティ推進課 ☎0834-
22-8236



電子版広報は
こちら

プレゼントクイズ

11月の第3日曜日は周南市防
災訓練の日。今年は11月〇日
です!

①5 ②12 ③19

応募方法 11月24日(金)必着で、ク
イズの答え・市広報や、テレビのデー
タ放送による広報に対する意見や感
想・住所・氏名・年齢・電話番号を、はが
きで、〒745-8655岐山通1-1広報戦
略課、または市ホームページから応募
※当選者の発表は賞品の発送をもっ
て代えさせていただきます。

前回の答え ②元氣

正解者の中から
抽選で5人に
500円分の
図書カードを
プレゼント!

応募はこちら



広報しゅうなん

検索

※広報「しゅうなん」の記事で市が収集した個人情報や意見などは、当該業務に限って使用しますが、必要に応じて担当課へ提供することがあります。

親同士のお見合い交流会

日時: **11月19日(日) 13:30~**

対象: **未婚のお子様を持つ親御様**
(女性30~40歳位 男性35~45歳位)

参加費: おひとり **6,500円** ご夫婦でも同額です

開催場所: **KDDI維新ホール**
(山口県山口市小郡令和1丁目1-1)

同じ想いの親御様同士の
「お見合い交流会」です

お気軽にご連絡ください

☎ **083-976-6116**

主催: **結婚相談所ムスベル**

MCSA 結婚相談業サポート協会加盟 ムスベル株式会社
山口市小郡長谷一丁目4番6号 右田ビル1階

広告

遺品整理・生前整理・空き家整理

ピアノ買取り

リサイクル品買取ります

ご相談・お見積
無料

不用品買取遺品整理西日本センター

(株式会社 ピアノハウス)
遺品整理士認定 第IS26532号 山口県許可番号 第74111000315号

☎ **0120-345-567** 9:00~21:00

(株)ピアノハウス 北九州工場/北九州市門司区新門司北2-5-10
山口工場/防府市富海1213-5

リコール商品回収のお願い



対象品の一例

1996年~2002年の

積水製品を

今も保管されていませんか？

積水製ポータブルトイレをお持ちの方は無料で改良品と交換します



約10cmのすき間に首などを挟まれる危険あり

発見例



☑ 押入れ

☑ 倉庫

☑ 車庫

お問合せは
こちら



0120-011-578

受付時間/9:00~17:00(土・日・祝日・年末年始除く)

積水化学工業株式会社
東京都港区虎ノ門2-10-4

積水ポータブルトイレ

検索



継承の心配が要らない、庭園型永代供養墓苑がオープン！

緑や花々 自然に囲まれた 癒しの空間



周南 樹木葬

全区画、墓じまい費用、永代供養料(合祀費用)が含まれております。
またペットと一緒に眠れます。

販売価格

65万~

■宗教法人 福田寺
■所在地
周南市徳山4719

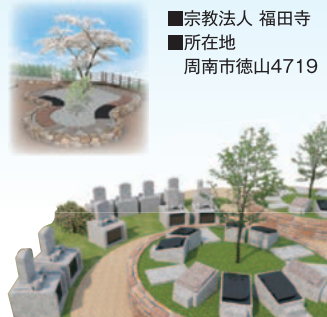

お問い合わせ
お申し込み先

創業125年 お墓の専門店

山岡石材工業株式会社 グループ会社

本社展示場/〒744-0073 山口県下松市美里町4丁目6番29号

金子石材株式会社

TEL 0833-41-2022



めんどろな相続の手続き、私たちに相談ください!!

すべてのご相談窓口を一本化。だから、手間も時間もかからずスムーズ。

「相続」は誰にでも起こることでありながら、「どんな手続きが必要なのか」「何をいつまでにしたらいいのか」「どこに相談したらいいのか」…と、わからないことばかりです。当センターは、そうした相続に関するあらゆる心配や不安の相談に応じるのが役割です。お客様がどんな状況にあるのかを担当の相談員が丁寧にお聞きし、必要な手続きやそのために最適な専門家(弁護士・司法書士等)をご紹介します。

60分無料相談
受付中!



※代行着手前には必ずお見積もりをさせていただきます ※不動産の名義変更は司法書士をご紹介します



山口県相続センター

☎0120-48-5400

〒745-0825 山口県周南市秋月1-7-50 メール contact@syunan-souzoku.net 営業時間 9:00~17:30(土・日・祝除く)

相続の手続きに
どんなものがあるか
知ってますか? ☑

- 戸籍の収集 (出生から死亡まで)
- 土地・建物の名義変更
- 生命保険金の請求手続き
- 公共料金・クレジットカードの名義変更手続き
- 相続税申告 など、これら以外にもたくさんあります。

市では、市民や全国各地へ情報を広く届けるため、さまざまなメディアを活用しています。

楽しいファン
周南市のFUNをFANにお届けします。

ここから、ここつながる。

