

広報

しゅんぱん

2014 vol.280

12/15

年末年始の市の施設や業務の休みは、
12月27日(土)▶平成27年1月4日(日)

保育所入所児童の受け付け



今回の
表紙

農業家
河村さやかさん

河村さんは、約4年前に東京から実家のある八代地区に戻り、ホウレン草のハウス栽培を始めました。ゼロからのスタートでしたが、祖母の助けもあり、今では24アールの畑を切り盛り。「頑張った分だけ、育ってくれるのがうれしい」と、今日も朝から日暮れまで作業は続きます。



年末年始の 市の施設や業務の休みは 12月27日(土)▶平成27年1月4日(日)

■ 年末年始に変則業務を行う施設や窓口 □ は休み
※ 新南陽・熊毛・鹿野総合支所の窓口と各支所は、業務を行っていません。

施設・業務など	27 (土)	28 (日)	29 (月)	30 (火)	31 (水)	1 (祝)	2 (金)	3 (土)	4 (日)	問合せ	
ごみ	家庭ごみ収集		各地域のごみ収集カレンダーどおり								リサイクル推進課 ☎0834-61-0310
	恋路グリーンセンター		12/29、30は8時15分～12時、13時～16時								恋路グリーンセンター ☎0833-43-2636
	ごみ燃料化施設フェニックス		12/27は8時30分～12時		12/29、30は8時30分～12時、13時～16時						ごみ燃料化施設フェニックス ☎0834-61-0333
	リサイクルプラザ・ベガサス		12/27は8時30分～12時		12/29、30は8時30分～12時、13時～16時						リサイクル推進課 ☎0834-61-0335
	周陽環境整備センター(熊毛地域)		12/29、30は8時30分～12時、13時～16時								周陽環境整備センター ☎0827-82-6822
	鹿野一般廃棄物最終処分場(鹿野地域)		12/27、28は9時～12時、13時～16時								鹿野総合支所市民福祉課 ☎0834-68-2333
し尿	し尿収集(徳山・新南陽・鹿野地域)									環境政策課 ☎0834-22-8322	
	し尿収集(熊毛地域)									熊毛総合支所市民福祉課 ☎0833-92-0036	
医療	新南陽市民病院(外来診療)		急患を除く								新南陽市民病院 ☎0834-61-2500
	国民健康保険鹿野診療所		急患を除く								国民健康保険鹿野診療所 ☎0834-68-2192
	休日夜間急病診療所(休日診療)		詳しくは7ページを参照								地域医療課 ☎0834-22-8082 休日・夜間: 休日夜間急病診療所 ☎0834-32-2299 休日: 休日歯科診療所 ☎0834-32-1717
	休日夜間急病診療所(夜間診療)		詳しくは7ページを参照								
	休日歯科診療所		詳しくは7ページを参照								
窓口	住民票、戸籍、印鑑証明などの交付窓口		12/29、30は午前中の業務(本庁のみ)								市民課 ☎0834-22-8291
	税の収納・証明書交付業務窓口		12/29、30は午前中の業務(本庁のみ)								納税課 ☎0834-22-8277 課税課 ☎0834-22-8273
	市民交流センター行政コーナー(住民票、税証明)									市民交流センター行政コーナー ☎0834-33-7702	
	国民健康保険料の収納業務の窓口		12/29、30は午前中の業務(本庁のみ)								保険年金課 ☎0834-22-8313
	後期高齢者医療保険料の収納業務の窓口		12/29、30は午前中の業務(本庁のみ)								//
斎場	下松御屋敷山斎場									下松御屋敷山斎場 ☎0833-41-3842	
	新南陽・鹿野斎場		休みなし								新南陽・鹿野斎場 ☎0834-67-2950
施設	徳山動物園									徳山動物園 ☎0834-22-8640	
	道の駅「ソレーネ周南」		休みなし								道の駅「ソレーネ周南」 ☎0834-83-3303
	美術博物館									美術博物館 ☎0834-22-8880	
	郷土美術資料館		展示準備のため1/16まで休館								郷土美術資料館 ☎0834-62-3119
	中央図書館		1/6から開館								中央図書館 ☎0834-22-8689
	新南陽図書館		整備工事・移転作業のため5月中旬まで(予定)閉館								新南陽図書館 ☎0834-62-1150
	福川図書館		1/6から開館								福川図書館 ☎0834-63-5000
	熊毛図書館		1/6から開館								熊毛図書館 ☎0833-92-0179
	鹿野図書館		1/6から開館								鹿野図書館 ☎0834-68-4141
	永源山公園ゆめ風車		第1駐車場は12/31の19時～1/1の5時30分まで閉鎖								永源山公園管理事務所 ☎0834-63-7899
	市民交流センター(徳山駅ビル2・3階)									市民交流センター ☎0834-33-7701	
	交通教育センター									生活安全課 ☎0834-22-8240	
	子育て交流センター		12/26午後は休み								子育て交流センター ☎0834-32-8181
	児童館(鶴浜・東福祉・尚白・富田東・福川南)									こども家庭課 ☎0834-22-8457	
	国民宿舎湯野荘		1/1は14時～営業		1/14～16休荘					観光交流課 ☎0834-22-8372	
	石船温泉憩の家									石船温泉憩の家 ☎0834-68-2542	
	嶽山荘									嶽山荘 ☎0834-63-4320	
新南陽老人福祉センター									新南陽老人福祉センター ☎0834-62-1935		
東善寺やすらぎの里									東善寺やすらぎの里 ☎0833-92-0058		

保育所入所児童の受け付け

問合せ
 こども家庭課保育所担当
 ☎0834-22-8455

対象▼平成27年4月1日に入所する児童 受付期間▼平成27年1月5日(月)～1月30日(金)

徳山地域 市外局番(0834)

保育所名(運営者)	所在地	電話番号	定員	受入年齢	開所時間	延長	休日
第一保育園(市)	相生町3-2	☎22-8866	60人	0~5歳	7:00~18:00		
第二保育園(市)	岡田町2-23	☎22-8870	180人	0~5歳	7:00~19:00	○	
櫛浜保育園(市)	栗屋859-4	☎25-0202	120人	0~5歳	7:00~18:00		
須々万保育園(市)	須々万奥737	☎88-0042	90人	0~5歳	7:00~19:00	○	
中須保育園(市)	中須南2557-10	☎89-0072	45人	0~5歳	7:00~18:00		
飯島保育園(市)	飯島町1-13	☎22-8872	45人	0~2歳	7:00~18:00		
周央保育園(市)	瀬戸見町4-1	☎28-1002	120人	0~5歳	7:00~19:00	○	
尚白保育園(市)	新宿通6-1-22	☎22-8871	70人	0~5歳	7:00~19:00	○	
大内保育園(市)	大内町6-15	☎28-7307	120人	0~5歳	7:00~19:00	○	
菊川保育園(市)	下上1975-4	☎63-8408	90人	0~5歳	7:00~19:00	○	
城ヶ丘保育園(市)	城ヶ丘3-13-6	☎28-7132	100人	0~5歳	7:00~18:00		
徳山中央保育園(三戸則正)	平和通1-31	☎32-3271	150人	0~5歳	7:00~19:00	○	
遠石保育園(河村至真)	青山町1589	☎21-0939	90人	0~5歳	7:00~19:00	○	
和光保育園(社会福祉法人和光保育園)	遠石1-10-1	☎31-4887	130人	0~5歳	7:00~19:00	○	
共楽保育園(社会福祉法人共楽園)	久米1347	☎25-1318	90人	0~5歳	7:00~19:00	○	○

新南陽地域 市外局番(0834)

保育所名(運営者)	所在地	電話番号	定員	受入年齢	開所時間	延長	休日
川崎保育園(市)	川崎2-14-4	☎63-2507	60人	0~5歳	7:00~18:00		
福川保育園(市)	新地町10-35	☎62-0020	120人	0~5歳	7:00~19:00	○	
富田南保育園(市)	椎木町5-19	☎63-1849	60人	0~5歳	7:00~18:00		
若山保育園(市)	上迫町15-7	☎63-7748	70人	0~5歳	7:00~19:00	○	
こもれび保育園(社会福祉法人岳陽会)	中央町2-12	☎64-3233	90人	0~5歳	7:00~19:00	○	
荘宮寺保育園(村岡博)	富田2438	☎62-3393	45人	0~5歳	7:00~19:30	○	
米光保育所(宮本正純)	米光172	☎67-2064	30人	0~5歳	7:00~18:00		
すみれ保育園(社会福祉法人すみれ会)	野村2-7-12	☎61-1010	90人	0~5歳	7:00~19:00	○	○

熊毛地域 市外局番(0833)

保育所名(運営者)	所在地	電話番号	定員	受入年齢	開所時間	延長	休日
三丘保育園(市)	安田638-1	☎92-0055	45人	0~5歳	7:00~18:00		
勝間保育園(市)	呼坂418-176	☎92-0045	90人	0~5歳	7:00~19:00	○	
ひまわり保育園(社会福祉法人ひまわり会)	大河内700-336	☎91-3749	110人	0~5歳	7:00~19:00	○	

鹿野地域 市外局番(0834)

保育所名(運営者)	所在地	電話番号	定員	受入年齢	開所時間	延長	休日
鹿野保育園(市)	鹿野上2800	☎68-3344	45人	0~5歳	7:00~18:00		

※受入年齢は平成27年4月1日現在。開所時間は延長時間を含みます。

※延長…保育標準時間を超えて行う延長保育のこと。仕事などで、児童の迎え時間が遅くなる場合に対応。ただし、利用料が別に必要です。

※休日…休日保育のこと。日曜日や祝日に、家庭での保育が困難な場合に対応。ただし、利用料が別に必要です。

■入所基準 市内に在住する就学前の児童で、保護者が就労や出産、疾病、求職活動・就学などで、家庭での保育が困難な場合

※障害のある児童は、こども家庭課保育所担当に相談してください。

■保育の利用時間 ▼保育標準時間…最長11時間(7~18時)の預かり。就労などの時間が、おおむね月120時間以上の場合▼保育短時間…最長8時間(8~16時)の預かり。就労などの時間が、おおむね月120時間未満の場合

■保育料 同一生計を営む父母など扶養義務者の市民税

の合計額と、児童の年齢と保育の利用時間に応じて決定

■入所の決定 平成27年3月上旬ごろ通知

※定員の関係で、保育所の変更をお願いすることがあります。

※決定後、各保育所で面接や説明があります。入所前の見学は、各保育所に問い合わせてください。

■申込み 平成27年1月30日(金)までに、保育所入所申込書・支給認定申請書・保育を必要とする事由を証明する所定の雇用証明書または診断書などを、こども家庭課または各総合支所福祉担当に持参

※必要書類などは、こども家庭課、各総合支所福祉担当、各支所、各保育所で配布します。



申告期限は、平成27年3月16日(月)です

問合せ 課税課市民税担当 ☎0834-22-8273

市・県民税などの 税務申告が 始まります

市・県民税 申告の日程と会場

場所と日時 ▶レピ510：平成27年2月16日(月)～3月16日(月)9時～16時▼各支所など：平成27年1月29日(木)～3月13日(金)の申告相談巡回日(土・日曜日、祝日を除く)
※日程および時間は、市広報1月15日号でお知らせします。
※レピ510では、駐車場の優待措置などはありません。
※期間中(1月29日～3月16日)、市役所本庁舎および、各総合支所、支所などでは、申告相談巡回日以外の申告や相談はできません。

農業申告

農業申告には、農業収支内訳書の添付が必要です。



農業収支内訳書は、税務署、市役所本庁舎課税課、新南陽総合支所市民生活課、熊毛総合支所市民福祉課、鹿野総合支所市民福祉課、各支所で配布します。市ホームページにも掲載しています。

申告の際は、収支内訳書を全て記入した上で、市・県民税申告の際に持参してください。

所得税などの確定申告

日時 平成27年2月16日(月)～3月16日(月)9時～16時
※土・日曜日、祝日を除きます。
※期間中、徳山税務署では申告書の作成指導などは行いません。
場所 レピ510
※駐車場の優待措置などはありません。

問合せ 徳山税務署 ☎0834-211010

公的年金所得者の申告手続き(所得税)

次の要件全てに該当する年金所得者は、確定申告書の提出が不要となります。ただし、所得税の還付を受けるために確定申告書を提出することはできません。

※市・県民税については、全ての所得について申告をする必要がありません。

要件 ①：平成26年中の公的年金などの収入金額が400万円以下の人②：①以外の所得金額が20万円以下の人

自宅でも手続きができます 電子申告をしてみませんか

所得税の確定申告については、自宅のパソコンから、全ての作業が完了する、便利なインターネットサービス(e-tax)が利用できます。申告に必要な電子証明書などは、本庁舎市民課で発行します。

※電子証明書などの取得方法は、5ページ住民基本台帳カードの利用を見てください。また電子申告について、詳しくは、国税庁ホームページ <http://www.e-tax.nta.go.jp> を確認してください。

平成27年度から適用される 個人住民税の主な税制改正について

個人住民税における住宅借入金等特別控除の延長・拡充

住宅借入金等特別控除について居住年の適用期間が平成25年12月31日から、平成29年12月31日までに延長され、さらにその期間のうち、平成26年4月1日から平成29年12月31日までに居住を開始した人については、控除限度額を97,500円から、136,500円に拡充することになりました。

	改正前	改正後	
居住年	平成25年12月31日まで	平成26年1月1日～3月31日まで	平成26年4月1日～平成29年12月31日まで
控除限度額	所得税の課税総所得金額などの5% (最高97,500円)	所得税の課税総所得金額などの5% (最高97,500円)	所得税の課税総所得金額などの7% (最高136,500円)

※住民税の住宅借入金等特別控除は、所得税から控除しきれない場合に、限度額以下の範囲で控除を受けることができます。

※平成26年4月から平成29年12月までの金額は、住宅の取得対価の額または費用の額に含まれる消費税などの税率が8%または10%である場合であり、それ以外の場合の控除限度額は現行と同様、所得税の課税総所得金額などの5% (最高97,500円)です。

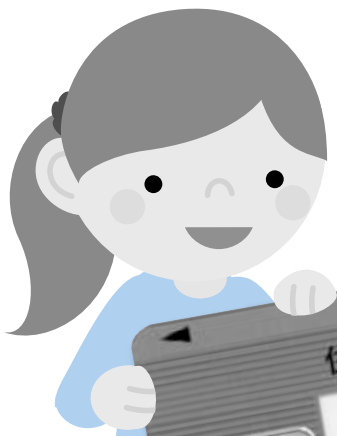

住民基本台帳カードの利用



住民基本台帳カード(住基カード)とは

「住基カード」とは、高度なセキュリティ機能を備えたICカードです。カードは、写真あり(氏名、生年月日、性別、住所、顔写真と写真なし(氏名のみ)の2種類があります。カードの交付手数料は500円で、有効期限は10年間になります。

住基カードで次のようなサービスが利用できます

- ▼ 転入・転出の簡略化(住基カードを利用した転入・転出ができる)
- ▼ 住基カードに電子証明書を格納することにより、電子申告(e-Tax)が自宅のパソコンからできる
- ▼ 本人確認のための公的な身分証明書として利用ができる(写真あり)
- ※ 新規に写真付きの住基カードを申請する人で、運転免許証を自主返納した65歳以上の人には、無料で交付します。

電子申告(e-Tax)を利用するためには、次の手続きが必要

e-Taxを行う場合は、電子証明書の取得が必要です。電子証明書を取得するには、住基カード、本人確認書類(写真付き住基カード)を持っている人は不要、手数料500円が必要で

住基カードの申請に必要なもの	
公的な身分証明書2点	運転免許証、パスポート、健康保険証、年金手帳(証書)、介護保険証など
写真1枚 (写真付きの住基カードを希望の場合)	6か月以内に撮影した横3.5センチ、縦4.5センチサイズ(顔の大きさ3センチ程度で、無帽、無背景、正面向き)

※ 本人確認書類は公的な身分証明書2点(顔写真付きのもの)は1点必要です。また、顔写真のない本人確認書類の場合、電子証明書の即日発行はできません。

※ 確定申告については市課税課のホームページ <http://www.city.shunan.lg.jp/section/kazei/index.html> を参照してください。

※ また申請窓口は、本庁舎市民課のみで取り扱っています。



住基カード取得手続きの流れ

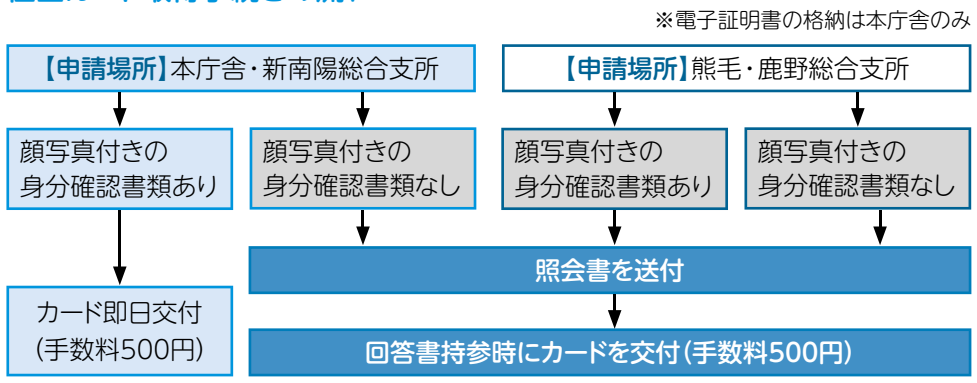

問合せ 市民課異動届出担当 ☎ 0834-22-8262、新南陽総合支所市民生活課 ☎ 0834-614103、熊毛総合支所市民福祉課 ☎ 0833-92-0011、鹿野総合支所市民福祉課 ☎ 0834-682333

そこが知りたい!

冬の感染症に注意を!! インフルエンザ＆ノロウイルス対策

◆インフルエンザの流行ピークは、1月上旬から3月上旬

毎年、日本では約10人に1人が感染します。通常4～5日で熱は下がりますが、時に肺炎や脳症などを併発し、後遺症を残したり、死亡することもあります。

●感染経路を断つ

外出時には、マスクを着用し、帰宅時には、手洗いを心掛けます。よつ。アルコール消毒液で手を消毒するのも効果的です。

●予防接種を受ける

発症する可能性を減らし、仮に発症しても重症化を防ぐことができます。

●免疫力を高める

日頃から十分な睡眠とバランスのよい食事を心掛け、免疫力を高めておきましょう。

◆冬に多いノロウイルスによる食中毒や感染性胃腸炎

ノロウイルスは感染力が強く、食品から人だけでなく、人から人にも感染するのが特徴です。子どもや高齢者は、重症化することがあるため注意しましょう。

●手洗いでウイルスを洗い流す

石けんで手を洗い、流水で十分流しましょう。アルコール消毒は、あまり効果がないといわれているので注意してください。

●人からの感染を防ぐ

感染した人の便やおう吐物を処理するときは、使い捨てのマスク・手袋を着用し、ウイルスが飛び散らないように、ビニール袋に密閉して捨てましょう。

●食品からの感染を防ぐ

ノロウイルスは熱に弱いいため、食材を中心部までしっかりと加熱して食べましょう。調理器具は、洗剤を使って洗った後、塩素系の消毒液に浸すか、加熱可能なものは、85℃以上の熱湯で1分以上煮沸しましょう。



市コミュニティ・スクール

住吉
中学校

あいさつ運動

11月11日(火)、「地域のおじさんおばさん運動推進の日」を活用し、すみよし地域教育ネット(住吉中、徳山小、今宿小)では、地域の団体に呼び掛け「あいさつ運動」を実施しました。住吉中学校では、地域の皆さんと代表生徒が校門で、大きな声であいさつを投げかけると、登校する生徒や小学生からも、気持ちの良い

さわやかなあいさつが返ってきました。今後、地域が明るいあいさつでいっぱいになるよう本運動を続けたいと思います。



問合せ 学校教育課指導担当 ☎0834-22-8542

しゃっきり通信

お口元気!で肺炎予防

口のケアは、歯の病気や口臭を防いだり、口の機能を維持・

改善したり、飲み込む力をアップし、誤嚥(食道に入らずに誤って気管内に入ること)による肺炎を防ぐためのケアです。さらに、表情が明るくなり、食べ物をおいしく感じることも期待できます。

口のケアのポイント ▼口の中を清潔に保つ▼しっかりとよくかんで食べる▼たくさんおしゃべりをする▼大きな声で歌を歌う▼姿勢に注意して食べる

市ではオリジナルの「周南!歯つらつ健口体操」「周南!健口遅口ことば」による口のケアを推進しています。気軽に問い合わせてください。



問合せ 高齢者支援課介護予防担当 ☎0834-22-8462

すこやか通信

問合せ

健康増進課(徳山) ☎0834-22-8553
 健康増進課(新南陽) ☎0834-61-3091
 熊毛総合支所市民福祉課 ☎0833-92-0013
 鹿野総合支所市民福祉課 ☎0834-68-2302

親と子の健康づくり

◆育児相談

体重や身長測定、保健師が育児相談、助産師がおっぱい相談、管理栄養士や歯科衛生士が個別指導を行います。

○おっぱい相談、●栄養相談、◎歯科相談を併せて実施

日時	場所
1月 5日(月) 10:00~11:00	秋月公民館◎
8日(木) 10:00~11:00	新南陽保健センター○●◎ ゆめプラザ熊毛●◎
13日(火) 9:30~11:00	徳山保健センター○●◎
14日(水) 10:00~11:00	コアプラザかの
27日(火) 10:00~11:00	櫛浜コミュニティセンター◎

持参物 母子健康手帳

◆3歳児健康診査

対象 平成23年7月生まれの幼児、または3歳6か月~4歳未満の幼児で、これまで3歳児健康診査を受けていない人

日時	場所
1月 15日(木) 12:30~13:10	新南陽保健センター
22日(木) 12:30~13:30	徳山保健センター

持参物 健康診査票、少量の尿、母子健康手帳

◆マタニティセミナー(3回コース)

対象と定員 原則3回受講できる人、20人(受け付け順)

日時と内容 ▼平成27年1月14日(水)13時30分~16時
 …マイナス1歳からの虫歯予防、おなかの赤ちゃんのための食事、妊娠中の過ごし方▼21日(水)13時30分~16時
 …お産・母乳育児について、リラックス体操、フリートーク
 ▼25日(日)9時30分~12時…赤ちゃんのお風呂の入れ方、赤ちゃんとの暮らし

場所 新南陽保健センター

持参物 母子健康手帳、筆記用具、テキスト(初回配布)、エプロン・調理実習食材料費100円(1月14日)

申込み 健康増進課(徳山)



◆子育てママのハッピーセミナー

●生後5・6か月児対象

日時と内容 ▼平成27年1月9日(金)10時~11時30分…
 離乳食初期について▼16日(金)10時~11時30分…産後ママのリフレッシュ体操

場所 新南陽保健センター

持参物 母子健康手帳、筆記用具

申込み 12月22日(月)から、健康増進課(徳山)

●生後7~9か月児対象

日時 平成27年1月23日(金)10時~11時30分

内容 離乳食中期、歯みがき、育児について

場所 新南陽保健センター

持参物 母子健康手帳、筆記用具、離乳食材料費50円

申込み 平成27年1月9日(金)から、健康増進課(徳山)



成人の健康づくり相談会

血糖 肥満 禁煙 歯

1月の重点テーマ
 —タイプ別ダイエット—
 あなたに合った肥満解消法は?

対象 おおむね40~74歳の人で、次のいずれかに該当する人(治療中の人や特定保健指導を受けている人を除く)▼血糖値が高い▼血圧が高い▼肥満を解消したい▼コレステロール値が高い▼禁煙したい▼虫歯や歯周病を予防したい

持参物 健康診査受診結果、健康手帳

日時	場所
1月 14日(水) 9:30~12:00	ゆめプラザ熊毛
16日(金) 9:30~12:00	新南陽保健センター
21日(水) 10:00~12:00	コアプラザかの
26日(月) 9:30~12:00	徳山保健センター

※都合が合わない人は、別の日でも予約を受け付けます。申し込み時に相談してください。

申込み 健康増進課(徳山)、熊毛総合支所市民福祉課、鹿野総合支所市民福祉課(コアプラザかの)



■休日夜間急病診療所(慶万町10-9)

診療科目 内科、外科
 診療時間 ●休日…9時~12時、13時~17時、19時~22時 ●平日夜間…19時~22時
 電話 ☎0834-32-2299

■周南地域休日夜間こども急病センター(周南こどもQQ)(徳山中央病院内)

診療科目 小児科
 診療時間 ●休日…9時~12時、13時

~17時、19時~22時 ●平日夜間…19時~22時

電話 ☎0834-28-9650

■休日歯科診療所(今宿町3-55)

診療科目 歯科
 診療時間 10時~12時、13時~15時
 電話 ☎0834-32-1717

※時間外の診療は消防本部指令室☎0834-22-8765へ問い合わせてください。

●受診時は、保険証と福祉医療証などを持参してください。受付時間は、診察終了時間の30分前までです。

■熊毛地域休日在宅当番医(診療時間…9時~17時)

1月	当番医	電話番号
4日(日)	小川クリニック(勝間原)	0833-91-5777
11日(日)	ふじわら医院(大河内)	0833-91-7100
18日(日)	松永医院(夢ヶ丘入口)	0833-91-3006
25日(日)	松村医院(本町)	0833-91-0303

※1日(祝)・12日(祝)は、休日夜間急病診療所、周南こどもQQを利用してください。

●休日当番医テレホンサービス☎0833-92-0029

緊急の場合

15歳未満の子どもの急病、疾患は…小児救急医療の電話相談(19時~翌朝8時)☎#8000(携帯電話・プッシュ回線)または☎083-921-2755



交通規制 ▼車両の進入禁止…御幸通り15時～21時▼歩行者天国…御幸通り16時30分～20時
※会場周辺は路上駐車禁止です。近くの駐車場、もしくは公共交通機関を利用してください。



集中イベント

ファンタジックナイト

御幸通りが歩行者天国になり、露店などが立ち並び、冬のツリまつり期間中最大のイベントで、メインステージでのライブや食べ物広場など楽しいイベントがたくさん開催されます。

また、コンビナートも全点灯されます。

日時 12月23日(祝) 16時30分～20時

場所 御幸通り、徳山駅前ロータリー、青空公園、中心市街地周辺

臨時駐車場 ▼一般臨時駐車場…徳山小学校(200台)▼関係者臨時駐車場…代々木公園(80台)▼その他駐車場…市営徳山駅前地下駐車場・代々木公園地下駐車場・県周南総合庁舎駐車場・徳山駅周辺民間駐車場ほか

※雨天の場合、徳山小学校は利用できません。

問合せ

観光交流課観光振興担当 ☎0834-22-8372
徳山商工会議所 ☎0834-31-3000



交通規制案内図

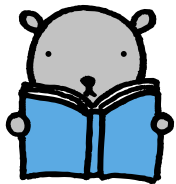

誰でも無料で借りることができます!

移動図書館



2015年1～3月

問合せ 中央図書館 ☎0834-22-8683

※大津島地区はやまびこ号ジュニアが巡回します。

鼓南・櫛浜	1月9日(金)・27日(火)・2月14日(土)・3月4日(水)・20日(金)
糺島小学校	10:00～10:30 鼓南小学校 10:40～11:30
大島自治会館	13:10～13:30 居守 14:00～14:30
櫛浜支所	14:50～15:30
久米	1月10日(土)・28日(水)・2月17日(火)・3月6日(金)・24日(火)
田中	10:00～10:30 旭ヶ丘東福祉館 10:50～11:30
久米支所	13:10～14:20 ひばりヶ丘県営住宅集会所 14:40～15:30
菊川	1月14日(水)・30日(金)・2月18日(水)・3月7日(土)・25日(水)
四熊小学校	10:00～10:30 菊川公民館 10:50～11:40
西武井	13:20～14:10 小畑小学校 14:30～15:20
和田・向道	1月16日(金)・2月3日(火)・20日(金)・3月10日(火)
和田小学校	10:00～10:30 和田公民館 10:50～11:30
大道理夢求の里交流館	13:30～14:00 大向公民館 14:30～15:00
新南陽・夜市	1月17日(土)・2月4日(水)・21日(土)・3月11日(水)
福川南小前	10:00～10:30 大神ケアハウス新南陽 11:00～11:30
長田町中央公園	13:30～14:00 夜市公民館 14:30～15:00

戸田	1月20日(火)・2月6日(金)・24日(火)・3月13日(金)
四郎谷	10:00～10:30 戸田支所 10:50～11:40
下戸田浴	13:20～13:40 桑原 13:50～14:20
戸田東公園	14:30～15:00
夜市・湯野	1月21日(水)・2月7日(土)・25日(水)・3月14日(土)
戸田駅前	10:00～10:50 柚木河内 11:10～11:30
湯野公民館	13:10～14:20 北古屋 14:30～15:00
都濃	1月23日(金)・2月10日(火)・27日(金)・3月17日(火)
長穂小学校	10:00～10:40 須々万支所 11:00～11:40
中須支所	13:20～14:00 須磨小学校 14:40～15:20
熊毛	1月24日(土)・2月13日(金)・3月3日(火)・18日(水)
八代小学校	10:10～10:40 三丘徳修館 11:10～11:40
大河内公民館	13:40～14:10 サンウイング熊毛 14:20～15:00
大津島	1月23日(金)・2月13日(金)・3月18日(水)
馬島巡航待合所	11:30～12:00 刈尾巡航待合所 12:20～12:50

※悪天候の場合、巡回を中止することがあります。

報 告 情 報 び ろ ば

お知らせ

農業委員会委員

選挙人名簿の登録申請

平成27年の農業委員会委員選挙人名簿を作成しますので、登録資格がある人は申請書を提出してください。申請書は、前回の申請に基づき、12月下旬に郵送します。

新たに登録申請をする人は、申請場所へ配布する申請書で、手続きをしてください。

対象 平成27年4月1日以前生まれで、平成27年1月1日現在市内に住所があり、10アール以上の農地を耕作している人やその同居親族、配偶者で、年間おおむね60日以上耕作に従事している人
申請期限 平成27年1月10日

(土)

申請場所 選挙管理委員会事務局、農業委員会事務局、各総合支所地域政策課、各支所
問合せ 選挙管理委員会事務局 ☎0834-22-8521

工業統計調査に協力を

国や県などの行政施策の基礎資料とするため、12月31日現在で、工業統計調査を行います。12月中旬から平成27年1月中旬にかけて、調査員が訪問します。

調査票に記入した内容は、統計調査以外に使用することはありません。

対象 製造業を営む事業所

問合せ 広報情報課統計担当 ☎0834-22-8263

広報を配布している皆さんへ

年末の事情を考慮して、市広報平成27年1月1日号の、印刷所から自治会長などの皆さんへ配布する日を変更します。

配布日 ▼熊毛・鹿野地域と徳山・新南陽地域の一部：12月24日(水) ▼徳山・新南陽地域：25日(木)

問合せ 広報情報課広報担当 ☎0834-22-8232

民生委員・児童委員の変更

担当地区と氏名電話番号

秋月地区(徳)江の宮町1番の一部2番(12棟)・秋月1丁目…諸井俊郎さん ☎0834-28-2140
▼岐山地区(徳)泉原町…田邑洋子さん ☎0834-32-4845

問合せ 高齢者支援課福祉調整・高齢者支援担当 ☎0834-22-8465

避難行動要支援者名簿掲載者の確認

災害時の避難に配慮を要する人の名簿を作成し、名簿掲載者の情報を、本人の同意を得て自主防災組織などの避難支援関係者に提供します。名簿の掲載は、必ず支援が受けられることを保証するものではありません。

名簿掲載要件を満たすと思われる人へは、市から文書を送付しています。該当すると思われる人で文書を受け取っていない場合は問い合わせください。

名簿掲載要件 要介護3～5、身体障害者手帳1・2級で第1種(心臓・じん臓機能障害のみで該当する人を除く)、療育手帳A、精神障害者保健福祉手帳1級または難病患者(重症認定者)のいずれかで、75歳未満の同

者

お知らせ

高額医療・高額介護合算療養費制度

世帯内の後期高齢者医療制度の加入者全員が、毎年8月から翌年の7月未まで1年間に支払った医療保険と介護保険の自己負担額を合計し、左の表に定められた負担限度額を超えた場

合に、その超えた金額を申請により支給します。
申請手続き

支給の対象になる被保険者の人には、平成27年1月上旬から順次通知します。通知が届いた場合は、7月31日時点で住んでいた市役所(町役場の後期高齢者医療担当課)に申請してください。

※次に該当する人には、申請の対象になる旨の通知ができない場合があります。上記の支給要件を参考にしてください。

▼平成25年8月～平成26年7月未までの間に▽市町を越える転居をした人▽他の医療保険制度から後期高齢者医療制度に移った人

問合せ 保険年金課長寿医療担当 ☎0834-22-8554、県後期高齢者医療広域連合事務局医療給付係 ☎083-921-7113

所得区分

自己負担限度額

現役並み所得者(被保険者証の負担割合が「3割」になっている人)	67万円
一般 (現役並み所得者、区分Ⅱ、区分Ⅰ以外の人)	56万円
区分Ⅱ(同じ世帯の全員が住民税非課税で区分Ⅱに該当しない人)	31万円
区分Ⅰ(同じ世帯の全員が住民税非課税で世帯全員の所得が0円(年金の所得は控除額を80万円として計算)の人)	19万円

※自己負担額は、支給を受けた高額療養費、高額介護サービス費を除いた額になります。
※医療保険または介護保険の自己負担額のどちらかが0円の場合は、支給対象になりません。
※自己負担限度額を超える額が500円を超えない場合は、支給対象になりません。

居者(障害者を除く)がいない人
 ※社会福祉施設に入所している
 人や医療機関などに長期入
 院している人は、対象外です。

問合せ 高齢者支援課福祉調整
 高齢者支援担当 ☎0834・22
 8461、障害者支援課障害者
 福祉担当 ☎0834・228867



行政相談

国などの仕事についての、苦
 情や要望を相談してください。

横浜公民館徳で開催

日時 12月24日(水) 9時30分
 ～11時30分

鶴いこの里交流センター 懇
開催

日時 12月24日(水) 13時30分
 ～15時30分

いづれも

問合せ 生活安全課市民相談
 センター ☎0834・228320

無料法律相談

対象 市内に在住する人

日時 平成27年1月14日(水) 9
 時～12時

場所 市民館徳

相談員 弁護士、司法書士、人

権擁護委員、行政相談委員、警
 察安全相談課員

定員 30人程度(受け付け順)

※弁護士が対応する相談は22
 人です。

申込み 平成27年1月6日(火)
 8時30分から、生活安全課市民
 相談センター ☎0834・22・8
 320



就学支度資金の貸し付け

母子・父子・寡婦家庭の人に、
 資金の貸し付けを行っています。

交付には、約2か月掛かります
 ので、早めに申請手続きをして
 ください。なお、入学前に必要な
 額に限り、授業料は対象外です。

種別 ▼高校▽国公立：15万円
 ▼私立：41万円▼高専▽国公立
 …15万円▼短大▽国公立：37万
 円▼私立：58万円▼専修・専門
 ▽国公立：37万円▼私立：58万
 円▼大学▽国公立：37万円▼私
 立：58万円

受付期限 平成27年1月30日
 (金)まで

利子など 無利子で、返済は卒
 業後6か月据え置き、5年以内
 ※保証人が必要です。

※ほかの貸付制度もあります。

申込み こども家庭課こども・
 母子福祉担当 ☎0834・22・8
 460



にこにこ歯みがき学級

対象 2～4歳6か月までの幼
 児とその親

日時 平成27年1月16日(金)
 10時～11時30分

場所 徳山保健センター

内容 虫歯菌検査、歯みがき実
 習、フッ素体験など

定員 10組(受け付け順)

持参物 母子健康手帳、フエイ
 スタオル、歯ブラシ

申込み 12月22日(月)から、健
 康増進課地域保健担当 ☎083
 4・22・8553



市成人式ボランティア

対象 16歳からおおむね30歳
 の人

日時 平成27年1月11日(日)
 9時～13時

場所 文化会館徳

お知らせ

水道管の凍結防止

冬の冷え込みが厳しいと
 きは、次のことに注意し、水
 道管の凍結を防ぎましょ
 う。給水装置が破損した場
 合、修理に掛かる費用は自
 己負担になりますので、装置
 の管理は日頃から、各家庭
 で十分にしてください。

凍結しやすい水道管

- ▼むき出しになっている▼家
 の北側にあり、日が当たらない
- ▼風当たりの強い場所にある
- ▼家庭でできる防凍方法
- ▼保温材や毛布、布切れで
 蛇口の上まで完全に包む▼
 メーターボックスの中に、古
 い毛布や布切れ、発泡スチロ
 ールなどを入れて保温する

水道管が凍ってしまった場合

▼自然に溶けるのを待つか、
 凍った部分にタオルなどをか
 ぶせて、ゆっくりとぬるま湯
 をかける▼凍って水が出ない

場合でも、必ず蛇口を閉める
 ※急に熱湯をかけると、管や
 蛇口の破裂や、給水栓を
 傷める原因になります。

**水道管および水道メーター
 が破裂した場合**

できる範囲でメーターボ
 ックス内のバルブを閉めて
 水を止め、破損箇所を布か
 テープでふさぎ、修繕の申
 し込みをしてください。

※バルブを閉めても水が止
 まらない場合、特に道路
 上に水が流れている場合
 には、路面が凍結してスリ
 ップ事故などのおそれか
 あるため、昼夜を問わず、
 上下水道局、各総合支所
 に連絡してください。

問合せ 上下水道局水道工
 務課 ☎0834・228610、
 熊毛総合支所産業土木課 ☎
 0833・92・0019、鹿野
 総合支所産業土木課 ☎08
 34・68・2334

内容 新成人の受付・誘導・介
 助、主催・来賓の対応、展示物の
 案内など

定員 30人(受け付け順)

申込み 12月26日(金)までに、
 住所・氏名・電話番号・Eメール
 アドレスを、持参・郵送・電話・フ
 アクス・Eメールで、〒745・0

004 毛利町2・2生涯学習課
 青少年教育担当 ☎0834-22-8697・FAX0834-22-8801
 4・E-mail:ed-shogai@city.shunan.lg.jp

平成27年度の学校給食用物資納入希望者

物資の範囲 肉類、練り製品、大豆製品、調味料、卵、こんにゃく、乾物、冷凍食品類、その他一般食品

資格の決定 市立学校給食センター運営審議会で審議

申込み 平成27年1月9日(金) 30日(金)に、申込書を、持参・郵送で、〒745-0004 毛利町2・2学校給食課管理担当 ☎0834-22-8418

臨時保健師

対象 保健師の資格を持ち、普通自動車免許を有する人で、パソコンの操作ができる人

勤務内容 家庭訪問、健康相談などの保健指導業務

定員 1人

勤務場所 徳山保健センター

勤務 月15日以内で、8時30分～17時15分

賃金(日額) 8440円

雇用予定期間 平成27年2月

2日(月)～3月31日(火)

選考 書類、面接

申込み 12月25日(木)までに、履歴書・保健師免許の写しを、持参・郵送で、〒745-0036 児玉町1-1健康増進課地域保健担当 ☎0834-22-8553



周南市歴史博士検定合格認定証授与式&三作神楽特別公演

日時 12月20日(土)10時～12時

場所 徳山保健センター

内容 合格認定証授与式、講演会、三作神楽特別公演「卓の舞」

演題 国指定重要無形民俗文化財 三作神楽とその歴史

講師 伊藤禎亮さん(三作神楽保存会会長)

定員 150人(受け付け順)

参加料 無料

問合せ 生涯学習センター・中央公民館 ☎0834-22-8690

絵本の読み聞かせ会
 としよかんお話し会

日時 平成27年1月10日(土) 10時30分～11時30分

場所 中央図書館徳

問合せ 中央図書館 ☎0834-22-8682

よみかかせの会

日時 平成27年1月10日(土) 10時30分～11時30分

場所 ゆめづら熊毛

問合せ 熊毛図書館 ☎0833-92-0179

親子らびびび

子どもを遊ばせながら、ゆつくりと育児書などを選んで、その場で借りることができます。
 ※子ども向けの動く絵本(DVD)の上映もあります。

対象 3歳までの乳幼児とその保護者

日時 12月24日(水)10時～11時

場所 中央図書館徳

参加料 無料

問合せ 中央図書館 ☎0833-4-22-8682

新年おめでとう無料開園

徳山動物園では、平成27年1月1日(祝)9時～16時30分の開園を無料にし、来園者に干支のしおりを配布します。
 1月2日(金)・3日(土)は、各日先着200人に、次回来園時に利用できる入園料半額券、カレンダーをプレゼントします。

パブリック・コメント
第2次周南市男女共同参画基本計画(すまいるプラン周南)

このたび、第2次市男女共同参画基本計画の案がまとまりましたので、市民の皆さんからの意見を募集します。
 ※提出された意見には、個別の回答はしません。また、提出された意見は、返却しません。
閲覧期間 平成27年1月14日(水)まで
閲覧場所 人権推進課、市役所本庁舎市民さろん、各総合支所情報公開窓口、各支所、市ホームページ
意見の提出 平成27年1月14日(水)までに、住所・氏名・電話番号・意見を、持参・郵送・ファクス・Eメールで、〒745-8655 岐山通1-1 人権推進課男女共同参画室 ☎0834-22-8205・FAX0834-22-8468・E-mail:inken@city.shunan.lg.jp

場所 徳山動物園徳
問合せ 徳山動物園 ☎0834-22-8640

消防出初式

市消防本部や消防団、婦人防火クラブ、少年消防クラブ、幼年消防クラブ、企業自衛消防隊などから、約800人と消防車両約40台が参加します。
日時と内容 平成27年1月5日(月)▼9時～演習・招集サイレン吹鳴▼10時～式典▼11時15分～観閲・手押しポンプによる一

ふるさと朝市・夕市&ふるさと商品の店
日時 12月28日(日)9時～14時
場所 ふるさと商品の店(徳山)
内容 正月用の野菜や正月飾りなどの販売、そば打ち体験など
問合せ ふるさと商品の店 ☎0834-22-8516

斉放水・餅まき
場所 キリンビバレッジ周南総合スポーツセンター徳
問合せ 消防本部消防総務課 ☎0834-22-8755

ふるさと朝市・夕市&ふるさと商品の店
日時 12月28日(日)9時～14時
場所 ふるさと商品の店(徳山)
内容 正月用の野菜や正月飾りなどの販売、そば打ち体験など
問合せ ふるさと商品の店 ☎0834-22-8516

伝言板

皆さんの活動耳より情報

■新春手作り作家展

●日時／平成27年1月1日(祝)～3日(土)10時～15時 ●場所／布工房・アートギャラリー徳 ●内容／ちりめん細工、和小物、さげもん、柿渋染めなど ※三が日はギャラリーを開放、お茶の接待あり。 ●問合せ／布工房 ☎090-7541-8948

■市民スキー競技会・スキー選手権大会

ジャイアントスラローム

●日時／平成27年1月25日(日)8時～ ●申込み／12月18日(木)～平成27年1月8日(木)に、体育協会 ☎0834-28-8311

クロスカントリー

●日時／平成27年2月11日(祝)12時～ ●申込み／12月18日(木)～平成27年1月22日(木)に、体育協会 ☎0834-28-8311

いづれも

●対象／市内に在住・通勤・通学する小学生以上の人とその家族、または市スキー連盟に所属する人とその家族 ●場所／芸北国際スキー場(広島県) ●参加料／一般1,000円(中学生以下は500円) ●問合せ／市スキー連盟事務局高橋さん ☎090-9730-6338

■市民ソフトバレーボール男・女大会

●対象／①登録団体②未登録団体で、市内に在住・通勤・通学者のみの団体③その他の団体 ●日時／平成27年2月15日(日)9時～ ●場所／キリンビバレッジ周南総合スポーツセンター徳 ●内容／▼男子(フリー・ブロンズ)の部▼女子(フリー・ブロンズ・シルバー)の部 ●参加料(1チーム)／①1,000円②2,000円③3,000円 ●申込み／平成27年1月27日(火)までに、市ソフトバレーボール連盟西部会片山さん ☎090-5263-2285



虎ヶ岳 ●集合／6時に常安寺登山口熊 ●問合せ／大河内公民館 ☎0833-92-0175

おだいし山 ●集合／9時に中須八幡宮徳 ●問合せ／中須公民館 ☎0834-89-0301

緑山 ●集合／5時～5時30分に須々万公民館徳 ●内容／福引き、お神酒の接待 ●問合せ／須々万公民館 ☎0834-88-0001

とおの山 ●集合／日の出までに山頂徳 ●内容／福引き、お神酒・甘酒・ぜんざいの接待など ●問合せ／桜木公民館 ☎0834-28-5973

炭倉山 ●集合／日の出までに山頂徳 ●内容／福引き、雑煮の接待 ●問合せ／長穂公民館 ☎0834-88-0401

太華山 ●集合／5時30分に櫛浜公民館徳 ●問合せ／櫛浜公民館 ☎0834-25-0525

大高神山 ●集合／6時に大高神山登山口徳 ●内容／お正月の歌合唱、福引き、ビンゴゲーム、ぜんざい・お神酒の接待など ●問合せ／大道理夢求の里交流館 ☎0834-88-1830

永源山公園ゆめ風車 ●集合／6時30分に永源山公園ゆめ風車前新 ●内容／ぜんざい・豚汁などの接待 ●問合せ／富田東・西コミュニティ推進協議会、富田西レクリエーション・スポーツ推進委員会吉光さん ☎0834-62-0968

四熊ヶ嶽 ●集合／5時20分に上野八幡宮徳・6時に四熊公民館徳 ●内容／カッポ酒・雑煮などの接待 ●問合せ／四熊公民館 ☎0834-63-0108

千石岳 ●集合／5時に千石林道駐車場新 ●内容／福引き、ぜんざいの接待など ●問合せ／和田公民館 ☎0834-67-2069

嶽山 ●登山／5時30分～6時に富田西小学校北門新から各自で ●内容／くじ引き、焼き芋の接待 ●問合せ／明るい社会づくり運動事務局上坂さん ☎0834-83-2705

昇仙峰 ●集合／7時に山頂徳 ●内容／雑煮の接待など ●問合せ／戸田公民館 ☎0834-83-2001

観音岳 ●集合／7時に山頂徳 ●内容／雑煮の接待など ●問合せ／湯野公民館 ☎0834-83-2002

掲示板

市以外からのお知らせ

■10月から雇用保険法制度が拡充

●**専門実践教育訓練の給付金の創設**
一定の条件を満たす雇用保険被保険者(離職者含む)が、専門実践教育訓練指定講座を受講し修了した場合、本人が支払った教育訓練経費の一部(上限あり)を支給します。

●育児休業給付金の取り扱いの変更

平成26年10月1日以降の最初の支給単位期間中に11日以上就業をした場合でも、就業時間が80時間以下のときは、育児休業給付金を支給します。

●問合せ/ハローワーク徳山 ☎0834-31-1950

■年末無料相談会

労働問題、生活問題などさまざまな問題に応じます。●日時/12月27日(土)10時~18時 ●場所/県弁護士会周南地区会館徳 ●申込み/県弁護士会 ☎083-922-0087

■司法書士による多重債務問題および相続登記などの無料電話相談会

●日時/平成27年1月10日(土)10時~16時 ●相談電話番号/☎0120-003-821 ●問合せ/県青年司法書士協議会 ☎083-929-3370

■エボラ出血熱に関する注意

過去1か月以内に、エボラ出血熱の流行国(ギニア、リベリア、シエラレオネ)に滞在したことがある人で、発熱などの症状が現れた場合は、万が一の場合を疑い、医療機関の受診は控え、自宅待機の上、最寄りの健康福祉センター(保健所)に電話で相談してください。●問合せ/周南健康福祉センター ☎0834-33-6423

■たこ揚げは電線のない場所で

たこ揚げは、近くに電線のない広い場所で揚げましょう。たこが電線にかかった場合、自分で取らずに、中国電力に知らせてください。●問合せ/中国電力周南営業所 ☎0120-611-907

ART GUIDE

アートスポットガイド in 周南

市内で開催されるアートイベントを紹介します。

美術博物館徳

☎0834-22-8880

開館時間/9時30分~17時(入館は16時30分まで)、休館日/月曜日、年末年始(12月29日(月)~1月3日(土))※ただし、1月12日(祝)開館、13日(火)休館
▼観覧料/一般200(160)円、大学生100(80)円、18歳以下および70歳以上、身障者無料、※()内は20人以上の団体※企画展観覧券で常設展も観覧できます。

三沢厚彦 ANIMALS in 周南

●日時/平成27年1月18日(日)まで
▼観覧料/一般1,000(800)円、大学生800(600)円、18歳以下および身障者無料※()内は前売および20人以上の団体



Animal 2010-01
ロビーにて展示中です

クリスマスサロンコンサート

●日時/12月21日(日)13時~13時30分、15時~15時30分(2回公演) ●内容/ピアノと打楽器の演奏 ▼観覧料/無料 ▼会場/美術博物館ロビー

郷土美術資料館・尾崎正章記念館新

☎0834-62-3119

開館時間/9時30分~17時(入館は16時30分まで)、休館日/月曜日※展示準備のため、12月23日(祝)~1月16日(金)まで休館 ▼観覧料/一般200(160)円、学生100(80)円、18歳以下および70歳以上、身障者無料※()内は20人以上の団体

尾崎正章常設展「旅の風景」

●期間/12月21日(日)まで

コルニエ展

●期間/12月16日(火)~21日(日)※16日(火)は13時から、21日(日)は16時まで
▼観覧料/無料

■クリスマスコンサート

●日時/12月20日(土)13時~

徳山動物園へ



徳山動物園の
イベントを
紹介するよ!

●問合せ/徳山動物園 ☎0834-22-8640 ●入園料/大人410円、小・中・高校生100円

干支展

「みんなで紡ぐ ひつじたん」

来年の干支「ヒツジ」について分かりやすく解説します。フワフワの暖かいセーターなど私たちの暮らしを陰で支えてくれているヒツジたちの魅力に迫ります。

期間 平成27年1月1日(祝)~3月1日(日)

場所 展示館

BOAT RACE 徳山 NEWS

ウインターイルミネーション点灯中!

日時 平成27年1月4日(日)まで18時~21時

山口県ご当地キャラ大集合!

日時 12月20日(土)17時~21時 ▼17時...ご当地キャラグリーティング ▼18時...ご当地キャラレース ▼19時...超かんたんなボートレース教室 ▼19時30分...ご当地キャラ握手会・撮影会 ▼20時30分...クリスマスプレゼントラリー抽選会

開催日程など...詳しくは、「ボートレース徳山」の、ホームページを検索!!

問合せ/ボートレース徳山 ☎0834-25-0540 ・入場料100円

LINE®で
友だち追加!



創業明治30年 お墓の専門店

金子石材株式会社

人へ、環境へ、未来へ

日本の伝統の技と心

周南市宅地造成工事に関する検査済番号/周南(宅)第7-3号(平成15年10月27日) 許可番号/指令生活衛生第3号の1の8(平成15年10月24日)

公園墓地 メモリーヒル周南

—思い出の丘—
徳山湾が一望出来る
光あふれる安住の地。

好評分譲中!

広い
駐車場
完備!!

- 宗派不問
- 1区画(1400mm×1500mm)
- 管理料/1年間5,000円 ●墓石、外柵代金は別途です。

【概要】

- | | |
|----------------------|-------------------------|
| ■管理 者/浄土真宗 光満寺 | ■墓地面積/1区画 1400mm×1500mm |
| ■名 称/メモリーヒル周南 | 1800mm×1800mm |
| ■所 在 地/周南市大字徳山 | ■管理代行/メモリーヒル周南管理事務局 |
| ■永代使用料 43万円 寺 | ■指定石材店/金子石材株式会社 |

徳山みかげ取扱量
県内No.1

徳山みかげ石造り
(中段コロモ一級)



77 (消費税込)
万円



◎8寸2重型舞台付墓石(フタ石式)

お問い合わせ・見積(無料)は金子石材へ

[本社展示場] 山口県下松市美里町4丁目6番29号
TEL:0833-41-2022(代) FAX:0833-41-1890
[営業時間] AM9:00~PM6:00

飲料水検査のご案内

専用容器受け渡し時間

月~金曜日
8:30~17:30

飲料水受付時間

月~水曜日(祝祭日は除く)
8:30~12:00
13:00~16:30

検査料金

13項目セット
6,500円(税込)~
※詳細は、お問い合わせ下さい。

ゼオン山口では、井戸水等の水質検査を行っております。
安心して水が飲めるよう水質検査をしてみませんか?

ご不明な点等がございましたら、ご連絡下さい
詳しくはこちら <http://www.zeonyamaguchi.co.jp>

化学の力で未来を今日にする

ZEON 日本ゼオングループ
ゼオン山口株式会社

分析センター

山口県周南市那智町2番1号

TEL.0834-21-4314
FAX.0834-21-4655

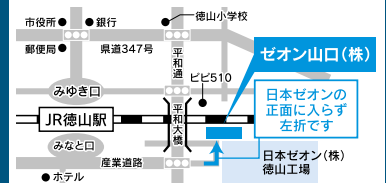

地域密着、創業28年

周南市の税理士が
作ったエンディング
ノートを無料で
差し上げます。

病院のこと、家族のこと、友人のこと、財産のこと、銀行のこと、
家のこと、保険のことなどを一冊にまとめておくために作った
エンディングノートです。忘備録としてもお使いいただけます。

万が一に備えてメッセージを
残しておきませんか。

※お申込みの際は、氏名・住所・電話番号を、
ご明記ください。

先着
50
名様

田村税理士事務所

ホームページ <http://www.tamura-keiei.com>

田村税理士事務所

検索

お電話で 0834-28-5400 (平日9時~17時)

ハガキで 〒745-0825山口県周南市秋月1-7-50

FAXで 0834-28-5910 (24時間受付)

メールで info@tamura-keiei.com (24時間受付)

広告の内容については、直接広告主に問い合わせてください。
広告掲載の申し込みは、株式会社ふじたプリント社 ☎0834-25-1600まで。