

しあわせなまち

2024

1

vol.470

ここから、こころつながる。
周南市
20th ANNIVERSARY

ありがとう大津島ポテトマラソン



平成2年のポテト健康マラソンから、長きに渡って開催された大津島ポテトマラソン。12月3日に行われた第34回大会をもってその歴史に幕を閉じました。最後の大会には252人のランナーが参加し、大会を盛り上げました。

- 令和6年 新年のあいさつ…………… P2,3
- 皆さんの意見を聞かせてください …… P7

- 税申告と確定申告…………… P4~6
- 水道管凍結に注意しましょう …… P11

令和6年 新年



市長
藤井 律子



新年あけましておめでとうございます。

市民の皆さまにおかれましては、
清々しい新春をお迎えのこととお慶び申し上げます。
本年が健やかで幸多き、夢叶う一年となりますよう
心からお祈り申し上げます。

◆正月の こどもになりて みたきかな(一茶)

たこ揚げ・羽根突き、福笑いにこま回し、お正月を遊ぶ子どもたちの姿を一茶翁はこう詠みました。江戸から令和へ世は移りましたが、待ちわびたお正月を楽しむ子どもたちの純真さに変わりはありません。私はこの17文字に子どもを応援する時の諭しさとがあるように感じ、新年を迎えるたびに思い起こしています。

子どもをこよなく愛した一茶翁の教えを、本年も関連施策のあらゆる場面に生かしていきたいと思いを。

◆こどもまんなか宣言は世代を超えた約束

昨年、前文と5か条からなる、こどもまんなか宣言を行い、こどもまんなか社会の実現を約束しました。現在本市の18歳未満の人口は約2万人です。それは約2万の個性と夢を預かっていることでもあります。私たち大人の賢明さが子どもたちの未来を左右するとも考えられます。宣言2年目となる本年は、こどもまんなか宣言が、暮らしの中で普通のこととして根付き、子どもが「まんなか」にいたことが「風土」となるように努めていきたいと思いを。

◆「風土」が支える私たちのまち

天恵の海と大地を擁す本市は、先人先達のおかげで県下

随一の生産力のある都市となりました。鹿野の潮音洞の清流、新南陽の開作による広大な大地の創出、熊毛の徳修館をはじめとした学問や文化芸術の振興、徳山の市街地整備やコンビナート、新幹線駅などの誘致、どれもみな先輩たちが何世代も先の私たちを慮おもんばかって汗を流された賜物です。

この歴史が示すように、何かにつけて「きつこうしておけば良いよね」と将来世代の幸福を思いやる考えと行動は、本市の風土として形成されています。

その恩恵に預かる私たちの暮らしは、人知の及ばぬ変化の渦中にあります。培われてきた風土に感謝しつつ、私たちは先輩として、将来世代にどのような風土を残していけばよいのでしょうか。

◆「風土の進化」で2050年を乗り越える

私は風土を、時の流れを踏まえつつ進化させていくことが必要だと考えます。「文化や学びを尊ぶ風土」「個が尊重され幸福が追求できる風土」「新しい挑戦に寛容で失敗にも励ましと応援のある風土」「先取の価値を認め広い視点で世界や時代を捉える風土」、こうした方向への進化は将来世代の幸福につながり、現在進行中のまちづくりにも大きく貢献すると思いを。

年頭に当たり、私は風土の進化につながる施策展開に努める決意を申し上げたいと思いを。そしてそのパワーを「2050年を乗り越えられる周南市になる」としたパーパスの実践に生かし、未来が生まれるまちづくりを力強く進めてまいりたいと考えます。

本年も、市民の皆さまのご理解ご賢察、お力添えをよろしくお願い申し上げます。

のあいさつ

市議会議長 長嶺 敏昭



新年あけましておめでとうございます。

令和6年は、辰年。十二支の中で唯一の架空の生きものである龍を意味します。周南市各地にも、龍にまつわる伝承、地名の残るところがあります。本年が皆さまにとりまして、昇り龍のごとく躍動感あふれる明るい一年となりますことを心から祈念申し上げます。

◆「次なる10年」に向けて

昨年は周南市誕生20周年という記念すべき年を迎え、市民の皆さまと20周年を祝う記念行事が各所で開催されました。また、新型コロナウイルス感染症の沈静化に伴い、地域のイベントやお祭りが復活するなど、喜ばしい兆しが見受けられました。

私は、合併から20年という年月を重ねる中、多くの先人の皆さまの情熱と英知、そして市民の皆さまのご協力の下、この町が持つ多面的で大きなポテンシャルの存在、この町の豊かさを実感しながら、確実に成長していく姿を見てまいりました。しかし、大きな可能性が見える反面、人口減少など特に中山間地域では活力の低下など想定以上の課題があるように感じました。私たちは、これらの現状を仕方のない事象と捉えることなく、「次なる10年」に向けて知恵を絞り、有効な施策の実行が求められているのではないのでしょうか。

◆デジタル化が描く地域の未来

昨今、急速かつ強制的に社会全体のデジタル化が進展し、小中学校ではタブレット端末やオンライン授業が導入

され、企業などにおいてはテレワークへの移行、また、身近なところではキャッシュレス決済の普及など日常の生活様式や働き方の新しいスタイルが生まれ、人と人とのつながり方の変化もまた余儀なくされております。

デジタル化を推進していくことで、各企業における業務負担軽減や効率化、深刻化する人手不足の解消となることその他、教育・交通・医療・防災・物流など地域に散在するさまざまな課題解決につながるものと期待されており、それが当たり前の世の中になりつつあります。

周南市議会といたしましても、デジタル化に遅れることなく、行政と合意形成を図りながら、一歩ずつ歩んで積み上げるとともに、若い世代の皆さまにも政治参加のしやすい環境整備に努めてまいり所存でございます。

◆「信頼される周南市議会」を合言葉に

議会は二元代表制における市民の代表機関であります。行政とは車の両輪に例えられるように、前に進むためになくはならないものであり、建設的な議論を進める中で、周南市にとってより良い方向、未来が見えてまいります。

私は、議長就任に当たり、市民の皆さまに「信頼される周南市議会」をモットーに掲げました。令和6年の年頭に際し、今一度初心に立ち返り、議会としての役割・責任を十分認識し、その職責を果たしていかなければなりません。

本年は、4年に一度の周南市議会の改選が行われる年となりますが、変わらぬご理解とご協力を賜りますようお願い申し上げます。

市・県民税の申告と所得税の確定申告

申告書の
提出先と
問合せ

- 市・県民税の申告 〒745-8655岐山通1-1課税課 ☎0834-22-8273
- 所得税の確定申告 〒747-8533防府市寿町6-39防府地方合同庁舎
広島国税局業務センター防府分室
確定申告テレフォンセンター ☎0570-00-5901 (音声案内「0」を選択)
(受付:1月15日(月)~3月15日(金)8時30分~17時)
※土・日曜日、祝日を除きます。(2月18日(日)・25日(日)は開設)

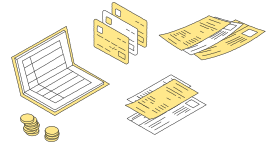

市・県民税の申告

申告が必要な人

- 令和6年1月1日現在、本市に住所を有する人
- 令和5年中に農業・営業・不動産・配当・譲渡などの収入があった人(確定申告した人は除く)
- 年末調整済みの給与所得以外に収入があった人
※年末調整済給与以外の所得の合計が20万円以下の場合
は、確定申告の必要はありませんが、市・県民税の申告が
必要です。
- 収入がなく、親族の扶養にも入っていない人
- 親族の扶養に入っており、扶養している人が同一世帯以
外か市外に住んでいる人
- 給与所得や公的年金などの源泉徴収票に記載されたも
の以外の控除を受ける人

申告書の配布と提出

- 前年の状況から申告が必要と思われる人や、前年に市・
県民税の申告をした人などへ、1月末に市・県民税申告書
を発送します。
- 申告書が届かない場合でも、1月19日(金)以降に、総合
支所・支所などの窓口で申告書を配布します。
- 申告書は、郵送または窓口(課税課・総合支所・支所)で提
出してください。

申告に必要なもの

必ず必要なもの

- 各種申告書(市・県民税申告書、確定申告書)
- はがき(徳山税務署からはがきが届いた人)
- マイナンバーカード、またはマイナンバー通知カードと本
人確認書類

収入に関わるもの

- 給与収入がある場合…給与所得の源泉徴収票
- 公的年金収入がある場合…公的年金の源泉徴収票
- 営業所得や農業所得、不動産所得などがある場合…明細
書、領収書などから作成した収支内訳書
- 生命保険契約の満期などで、一時金の収入がある場合…
明細書
- 個人年金などの受け取りがある場合…支払証明書

所得税の確定申告

申告が必要な人

- 令和5年中に、農業・営業・不動産・配当・譲渡などの収入
があった人
- 令和5年中の給与収入が2,000万円を超える人
- 年末調整済給与以外の所得の合計が20万円を超える人
- 住宅ローン控除などを新規に申請する人

公的年金所得がある人

次の要件の両方に該当する場合は、確定申告は不要で
す。ただし、所得税の還付を受けるためには、確定申告書の
提出が必要です。また、確定申告書の提出を要しない場合
であっても、市・県民税の申告が必要な場合があります。

要件 ▼令和5年中の公的年金の収入金額が400万円以
下▼令和5年中の公的年金以外の所得金額が20万円以下

申告書の提出

- 申告書を全て記入済みの人は、郵送で、広島国税局業務
センター防府分室に提出してください。
※今年から提出先が変更となっています。
- パソコン・スマートフォンでの申告書作成・送信を検討し
てください。
- 郵送の場合で控えが必要な人は、切手を貼った返信用封
筒を同封してください。

控除に関わるもの

- 医療費控除を受ける場合…▼記載済みの医療費控除の
明細書▼医療費の通知▼支払った医療費に対して保険
などで補てんされる金額があればその明細書など
- 社会保険料控除を受ける場合…国民年金保険料・国民
健康保険料・後期高齢者医療保険料・介護保険料などの
▼領収書▼支払証明書▼控除証明書▼納付済通知書
- 生命保険料控除や地震保険料控除を受ける場合…支
払った保険料の控除証明書
- 障害者控除を受ける場合…障害者手帳・証明書など
- 寄附金控除を受ける場合…寄付した団体などから交付さ
れた領収書

※所得税の確定申告をする人が市・県民税の控除を受ける
には、住民税に関する事項への記入が必須です。その他、
申告に必要なと思われる書類や資料を持って来てください。

申告相談の日程と会場

市・県民税の申告

※新南陽地域の会場が、新南陽ふれあいセンターから学び・交流プラザになりました。

下記の日程・会場・受付時間以外は、申告や相談はできません。
また、市役所共用会議室では、所得税の申告や相談はできません。
※居住区域以外の日程でも、申告や相談は受け付けます。
※各会場への電話での問い合わせはできません。

日程	市役所 共用会議室 (9時~16時)	市・県民税申告会場 ()は対象地区の目安です。	受付時間	
1月	26日(金)	—	和田市民センター 9:30~14:30	
	29日(月)	—	大津島ふれあいセンター 10:30~12:00	
		—	大津島支所 13:30~16:00	
	30日(火)	—	大島市民センター 9:30~11:30	
		—	粕島市民センター 13:30~15:00	
31日(水)	—	大道理夢求の里交流館 9:30~11:00 大向市民センター 13:30~15:00		
2月	1日(木)	—	長穂支所 9:30~14:30	
		—	須金支所 10:00~13:00	
	2日(金)	—	中須支所 9:30~14:30	
	5日(月)	—	須々万支所 9:30~14:30	
	6日(火)	—	湯野支所 9:30~14:30	
	7日(水)	—	道の駅ソレーネ周南 9:30~14:30	
	8日(木)	—	夜市支所 9:30~14:30	
	9日(金)	—	菊川支所 9:30~14:30	
	13日(火)	—	学び・交流プラザ(富田) 9:30~15:00	
	14日(水)	—	学び・交流プラザ(福川) 9:30~15:00	
	15日(木)	—	学び・交流プラザ(富田・福川) 9:30~15:00	
	16日(金)	○	—	—
	19日(月)	○	鶴いこいの里交流センター 9:30~14:30	
	20日(火)	○	櫛浜支所 9:30~14:30	
	21日(水)	○	久米支所 9:30~14:30	
22日(木)	○	ゆめプラザ熊毛 (大河内・清光台町・新清光台・勝間ヶ丘・ 藤ヶ台・呼坂・呼坂本町・熊毛中央町) 9:30~15:00		
26日(月)	○	ゆめプラザ熊毛 (大河内・清光台町・新清光台・奥関屋) 9:30~15:00		
27日(火)	○	ゆめプラザ熊毛 (安田・中村・鶴見台・小松原) 9:30~15:00		
28日(水)	○	ゆめプラザ熊毛 (樋口・原・高水原・清尾) 9:30~15:00		
29日(木)	○	—	—	
3月	1日(金)	○	コアプラザかの (大潮・須万・金峰・崇山) 9:30~14:30	
	4日(月)	○	コアプラザかの (鹿野上・鹿野中・鹿野下) 9:30~14:30	
	5日(火)	○	—	—
	6日(水)	○	—	—
	7日(木)	○	—	—
	8日(金)	○	—	—
	11日(月)	○	—	—
	12日(火)	○	—	—
	13日(水)	○	—	—
	14日(木)	○	—	—
15日(金)	○	—	—	

郵送での市・県民税申告を簡略化しました

申告書に★が付いている項目への記入と、添付資料を同封するだけで、郵送申告が可能になりました。

ぜひ郵送での申告を利用してください。



誰でも
カンタン!

1 申告書に★がついている項目に記入する

2 添付書類を準備

3 切手を貼りポストへ

完了!

「★」以外の内容は、添付資料をもとに職員が補完します

詳しくは、市ホームページを確認してください。

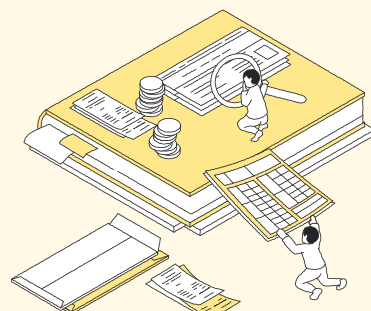

所得税の確定申告

- 会場／徳山税務署
- 期間／2月16日(金)～3月15日(金)
※土・日曜日、祝日を除きます。
- 受付時間／8時30分～16時
- 相談時間／9時～17時

※自宅のパソコンやスマートフォンでの申告書作成・送信を行ってください。

※駐車場は台数に限りがあるので、臨時駐車場(ザ・ビッグ徳山西店)を利用してください。

※申告会場の混雑緩和のため、入場整理券を配布します。配布状況に応じて、後日の来場となる場合があります。

※所得税の青色申告・分離課税・雑損控除・住宅ローン控除の新規の申告などは、徳山税務署でのみ受け付けます。市の会場では受け付けできません。

※所得税の確定申告書を市・県民税の申告会場に提出した場合は、広島国税局業務センター防府分室に転送しますので、申告内容の精査は行いません。



確定申告はスマートフォンから 確定申告書等作成コーナーを利用

国税庁ホームページの確定申告書等作成コーナーで作成した申告書は、マイナンバーカードを利用して、e-Tax送信できます。

問合せ

e-Tax・作成コーナーヘルプデスク
☎0570-01-5901



注意

- 医療費の集計などは必ず各自で計算を済ませ、収支内訳書や医療費控除の明細書などを記入してから申告会場へ来場してください。
- 所得税の還付を受けるためには、確定申告が必要です。確定申告をした人は、市・県民税の申告は不要です。
- 申告会場は混み合います。特に朝は大変混み合うため、分散来場に協力してください。また、開場時間より前の来場は控えてください。

国民健康保険料などの納付額証明書送付

確定申告などに使用する、国民健康保険料・後期高齢者医療保険料・介護保険料の納付額証明書(納付済通知書)を1月中旬頃に送付します。送付までに必要な人は、問い合わせてください。

※窓口交付を希望する場合は、本人確認書類が必要です。

※代理人が請求する場合は、本人の委任状が必要です。
※納付額の電話回答はできません。

問合せ ▼国民健康保険・後期高齢者医療保険料について…収納課☎0834-22-8277▼介護保険料について…高齢者支援課☎0834-22-8467

dボタンでいつでもチェック!

KRY(4ch)・yab(5ch)で市政情報が確認できます

市では、テレビのデータ放送(KRY・yab)を利用した情報発信を行っています。

「今、伝えたい情報」をリアルタイムに発信していますので、ぜひチェックしてみてください。

こんな情報を発信しています

- 市内の各地区の催し
- 災害時の避難に関する情報
- 休日夜間の救急医療
- 市内で発生している不審電話への注意喚起
- 水道管の凍結対策などの生活情報



使い方

- 1 テレビを4チャンネルまたは5チャンネルに合わせる
- 2 リモコンのdボタンを押す
- 3 4チャンネル ▶ テレビde広報誌 ▶ 決定
5チャンネル ▶ 自治体からの情報 ▶ 決定

※リモコンにより、dボタンの位置は異なります。

問合せ 広報戦略課☎0834-22-8232



JR徳山駅周辺について 皆さんの意見を聞かせてください

令和6年度末で終了する第2期中心市街地活性化基本計画の検証と次年度以降の計画策定に向け、中心市街地に関する意識調査を行います。

回答方法

●市ホームページ応募フォーム

●はがきなどに、住所・氏名・回答を記入し、〒745-8655岐山通1-1市民の声を聞く課に郵送

※市役所・総合支所・支所・市民センターなどに設置したまちづくり提言箱に投函することもできます。



応募フォームは
こちら

周南市 市民アンケート

検索

回答期限

1月31日(水)まで(消印有効)

アンケート結果とプレゼント

アンケート結果は、市ホームページで公表します。また、回答者の中から抽選で10人に周南市関連グッズをプレゼントします。(当選者の発表は発送をもって代えさせていただきます)

アンケート

Q1 あなたの年齢を教えてください

- ①～19歳 ②20歳代 ③30歳代 ④40歳代 ⑤50歳代
⑥60歳代 ⑦70歳～

Q2 お住まいの地区を教えてください

- ①徳山地区(関門・中央・遠石、今宿、周陽、秋月、桜木、岐山)
②徳山地区(上記以外)
③新南陽地区 ④熊毛地区 ⑤鹿野地区
⑥市外

Q3 直近1年の間に徳山駅周辺のイベントに行きましたか

- ①行った ②行っていない(→Q5へ)

Q4 どのイベントに行きましたか。(複数回答可)

- ①周南冬のツリーまつり ②徳山夏まつり
③しゅうなん地域マーケット ④こどもっちゃ!商店街
⑤鉄道フェスティバルinとくやま
⑥周南みなとまつり ミナトのミーツ
⑦周南蚤の市 ⑧徳山駅前ビアフェスティバル
⑨地酒横丁 ⑩萌えサミット
⑪YOSAKOIぶち楽市民祭

- ⑫商店街のお祭り(さくらえびす祭、銀南街(春・秋)まつり)
⑬おさんぽまーけっと
⑭新町ジャンクション・ハロウィンカーニバル
⑮その他()

Q5 徳山駅周辺が今後どのようなになれば良いと思いますか(3つまで可)

- ①飲食店やレジャー施設などが充実している
②ぶらぶら歩いて楽しい
③広域から人が訪れる魅力をもっている
④中心市街地に住んでみたい(住み続けたい)
⑤街並みや景観が美しい
⑥イベントなどが盛んに行われている
⑦公共交通機関が充実している
⑧銀行、郵便局などの生活に便利な施設が充実している
⑨病院、診療所などの医療機関が充実している
⑩その他()

Q6 徳山駅周辺に対する意見、要望を聞かせてください(自由記述)

()

※回答内容は調査の目的以外に使用することはありません。また、記入された内容に対して回答はできません。

問合せ 市民の声を聞く課 ☎0834-22-8808

パブリックコメント

老人保健福祉計画(第10次)・ 介護保険事業計画(第9期)(案)

閲覧期間 1月19日(金)～2月19日(月)

閲覧場所 高齢者支援課、市役所情報閲覧コーナー、総合支所、支所、市ホームページ

意見の提出 2月19日(月)までに、住所・氏名・電話番号・意見を、窓口・郵送(必着)・ファクス・Eメールで、高齢者支援課 ☎0834-22-8467・☎0834-22-8251・✉koreishien@city.shunan.lg.jp



更生保護サポートセンターしゅうなんを知っていますか?



更生保護関係者の活動拠点である当センターには、保護司が常駐し、保護観察を受けている人の立ち直りの支援や、犯罪・非行についての市民からの相談に応じています。

時間 10時～16時(平日のみ)

問合せ

更生保護サポートセンターしゅうなん
☎0834-22-8441
地域福祉課 ☎0834-22-8465

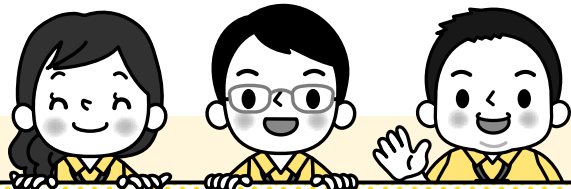

令和6年度 会計年度任用職員を 募集します!

●モデルケース

- 職種 事務補助 ●任用期間 1年間
 - 勤務時間 週4日・8時30分～17時15分(休憩1時間含む)
 - 報酬 日額8,170円(年間243万円程度、各種手当額を含む)
 - 休暇 年次有給休暇10日、その他忌引きなどの各種特別休暇
 - 福利厚生 市町村職員共済組合・厚生年金・雇用保険に加入(週20時間以上勤務、共済組合・厚生年金は2カ月以上、雇用保険は31日以上任用期間がある場合)
- ※報酬の額、休暇日数、福利厚生の内容については、職種や勤務時間により異なります。

会計年度任用職員とは?

会計年度(4月～翌年3月末)の期間内で任用される職員です。事務補助や施設管理運営補助、保育士・幼稚園教諭・児童クラブ、医療・衛生・教育・福祉に関する業務など、さまざまな職種を募集しています。

1月4日(木)から随時募集開始

業務内容など、詳しくは、市ホームページや、人事課・市役所情報閲覧コーナー・総合支所・支所に設置した募集冊子を確認してください。

募集ページはこちらから▶

周南市 会計年度任用職員 検索



問合せ 人事課 ☎0834-22-8254

あなたも母子保健推進員になりませんか?

母子保健推進員(母推さん)は、市から委託を受け、地域の子育て支援を行うボランティアです。現在124人が母親と子どもの健康を守るため、行政とのパイプ役や子育てに関する身近な相談役として活動しています。

あなたも母推さんになって、一緒に地域の子育てを応援しませんか?

対象 市内に在住する、定期的な研修への参加やボランティア活動ができる人

応募方法 電話で、あんしん子育て室

先輩母推さんの声

このボランティアがなければ、これほどたくさんママや赤ちゃんに出会えなかったです。やりがいを感じます。



家庭訪問ではママと赤ちゃんの笑顔に癒やされて、反対に元気をもらっています。



問合せ あんしん子育て室 ☎0834-22-8550

家庭訪問

訪問希望のあった妊産婦やおおむね3歳までの子どもがいる家庭の身近な相談相手として、保健師と連絡を取りながら家庭訪問を行います。絵本の配布や、育児サークルの案内チラシなどを持って声掛けをしています。

育児サークルの開催

地域で母親と子どもの仲間づくりとして育児サークル(サークルゆりかご)を開催します。

健診や育児相談の手伝い

3歳児健康診査や育児相談などを勧めたり、当日の手伝いをしたりします。

研修

年に数回程度、研修や他の母推さんとの情報交換を行います。



サークル活動の様子



自然×地域 特色ある学校づくりを進めています



須磨小学校・鼓南小学校・八代小学校・和田小学校は 市内全域から入学・転入学できます

小規模特認校制度

特色のある教育を受けさせたいと希望する保護者の児童に、市内全域から特別に入学・転入学を認める制度です。詳しくは、各校ホームページ、市ホームページを確認してください。

須磨小学校

☎0834-86-2210



須磨の特色を生かした、体験的な学習を重視しています。地域ぐるみで、子どもの夢や目標を応援しています。



鼓南小学校

☎0834-84-0012



温かい地域と海に囲まれ、鼓南だからできる学びにあふれた学校です。鼓南中学校との小中一貫教育も魅力です。



八代小学校

☎0833-91-0017



ギフチョウの舞う春からナベツルが渡来する冬まで、地域の支えのもと、豊かな自然体験活動ができる学校です。



和田小学校

☎0834-67-2101



芋掘り、しめ縄、蛸かご、もちつき、キャンプに、三作神楽など、自然と地域からの贈り物がいっぱいの学校です。



問合せ 学校教育課 ☎0834-22-8542

新型コロナウイルスワクチン追加接種

※令和5年12月14日時点の情報を掲載しています。今後、変更する場合があります。

秋開始接種を実施しています

- 対象 初回接種(2回目、生後6カ月～4歳までの人は3回目)が完了し、前回の接種から3カ月が経過した、生後6カ月以上の人
- 接種期間 3月31日まで
- 接種費用 無料

■予約方法

- ▼接種予約センターに電話
- ▼WEB予約
- ▼医療機関(一部)への直接予約

接種相談センター移転のお知らせ

2月1日(木)から徳山保健センター2階に移転します。
受付時間 平日8時30分～17時15分
問合せ 健康づくり推進課
☎0834-22-8553

問合せ

市ワクチン接種予約センター(1月は4日から開設)
☎0834-32-0567・☎0834-22-8266(平日9時～17時)

●ワクチン接種について
WEB予約はこちら▶



●ワクチン接種(秋開始接種)
について、詳しくは▶



※予約方法や接種できる医療機関について、詳しくは接種券に同封するチラシ、または市ホームページを確認してください。



自治会はココにも ~活動紹介~

戸田地区自治会連合会

みんなが安心して暮らせるまちづくりをめざして、環境整備や地域イベントに力を入れて取り組んでいます。また地域住民の交流の場を大切にし、つながりのある地域になるよう、活動を行っています。

●戸田地区民大運動会

幼児から大人まで参加する秋の一大イベントです。天候や新型コロナウイルスの関係で、去年は5年ぶりの開催となり準備が大変でしたが、たくさんの参加があり、地域住民の絆が深まりました。



●地域清掃活動

夏の地域一斉清掃や、河川・道路・用排水路・海岸清掃を行う他、地区内にある西徳山総合グラウンドの整備も行っています。自治会で購入した草刈り機などを貸し出しながら、地区の環境美化に取り組んでいます。



●新春ふれあいの集い

毎年1月に、道の駅ソレーネ周南の研修室で、戸田地区の住民や各種団体が集まり、新年のお祝いをしています。食事やビンゴゲーム、合唱などの催しもあり、住民の交流や連携を深める場となっています。



問合せ 地域づくり推進課 ☎0834-22-8412

はばたけ 周南公立大学



地域貢献度ランキングで連続1位

日本経済新聞社が全国765大学を対象に行った大学の地域貢献度調査ランキングで、周南公立大学が、総学生数2,000人未満の大学部門で1位となりました。

この調査は、「大学が地域社会にどのような貢献をしているのか」といった質問に対する各大学からの回答を基に、「大学の組織、制度」、「学生・住民、教育制度・社会人教育」、「企業、行政」、「SDGs・グローバル」の4つの分野で点数化するもので、2年に1回実施されています。

令和3年の調査に続いて1位という結果は、地域と協力したさまざまな取り組み、地域への貢献が改めて評価されたものです。

また、全ての大学を含めた順位も14位で、前回の39位から大幅にランクアップしました。



問合せ 周南公立大学入試課 ☎0834-28-5302



の世界へようこそ!

●今月の手話「よろしくお願いします」●

「良い」+「お願いします」を組み合わせることで「よろしくお願いします」という意味になります。

握った手を鼻に当てて、鼻が高い様子を表現します(写真①:良い)。

次に、相手に頼みごとをするように手を出します(写真②:お願いします)。同時に頭を下げると、より丁寧な表現になります。

手の動きや表情を意識することによって、相手への敬意や丁寧さが伝わりやすくなります。



問合せ 障害者支援課 ☎0834-22-8387 FAX 0834-22-8464

手話動画はこちら



1月は外国人との共生をめざす啓発月間

ライフ・イン・ハーモニー推進月間です

日本で暮らす外国人は、令和4年末で初めて300万人を超え、過去最高を更新しました。深刻化する人材不足などを背景に、増加傾向が続いています。

ライフ・イン・ハーモニー推進月間は、外国人との共生社会の実現に向けた意識の醸成・理解の促進に向けて制定されました。

「やさしい日本語」を知っていますか？



普通の日本語よりも簡単で、外国人にも分かりやすい言葉に変換された日本語のことです。

外国人の中には、日本語や英語が十分に理解できず、必要な情報を受け取ることができない人も多くいます。そうした人

たちが災害発生時に適切な行動を取れるように考え出されたことが始まりです。

現在は、子どもや高齢者とのコミュニケーションに効果的な方法の一つとしても、生活情報の発信などさまざまな分野で取り組みが広がっています。

市では、やさしい日本語を使った外国人向けの生活情報をFacebookで発信しています。

Shunan Life Info - 周南市外国人向け生活情報
11月21日 13:13

紅葉（こうよう）シーズンです！
日本（にほん）では、言（わ）から秋（あき）に紅葉（こうよう）を見（み）て寒（たの）しむ文化（ぶんか）があります。これを「もみじ狩（かり）」と言（い）います。
周南市内（しゅうなんしんない）では、瀧陽寺（たんにやうじ）が紅葉（こうよう）のきれいなおととして有名（ゆうめい）です。他（ほか）にも高瀬峡（たかせきやう）や瀧野温泉（たののおんせん）の近（ちか）くでも紅葉（こうよう）を楽し（たの）みます。11月（がつ）の終（お）わりくらいまで見（み）ることができます。
Japanese like to see the leaves change colors in Autumn, this is called "Momiji-gari". It has been a popular activity in Japan. The momiji-gari can be enjoyed in many ways including hikes, picnics, drives, bike rides and camp... さらに表示



多文化共生展

市内には、およそ1,600人の外国人が暮らしています。市が行う多文化共生意識と相互理解促進のための取り組みなどを紹介します。

期間 1月5日(金)~31日(水)
場所 シビック交流センター



問合せ
観光交流課 ☎0834-22-8372



今月のココに注目! vol.1

水道管凍結に注意しましょう

冬の冷え込みが厳しいとき、水道管が凍ったり、破裂したりすることがあります。特に、管がむき出しになっていた、家の北側にあるため陽が当たらなかったり、風当たりの強い場所にあったりする水道管は凍結しやすいため、次のことに注意しましょう。

家庭でできる防寒方法



▲保温材や毛布、布切れで蛇口の上まで完全に包む。



▲メーターボックスに、使い古しの毛布や布切れ、発泡スチロールなどを入れる。

※毛布や布切れを使う場合はビニールなどで密封し、水分を含まないようにしてください。

水道管や蛇口が凍結したときは

- 自然に溶けるのを待つか、凍結部分にタオルなどをかぶせ、ゆっくりぬるま湯をかける。
急に熱い湯をかけると、管や蛇口の破裂、給水栓の破損につながる場合があります。凍結して水が出なくても、必ず蛇口は閉めてください。

水道管や水道メーターが破裂したときは

- 可能な範囲でメーターボックス内のバルブを閉め、水を止める。
- バルブを閉めても水が止まらない場合は、昼夜問わず上下水道局に連絡する。
道路上に水が流れると、路面の凍結を招き、事故の原因となるおそれがあります。

長期不在や不利用が事前に分かっているときは

- 料金センターに問い合わせ、使用中止の手続きを行う。
- メーターボックス内のバルブをあらかじめ閉める。
長期間、漏水に気付かなかった場合、被害の拡大や多額の水道料金が発生する場合があります。

修理業者一覧表は上下水道局水道工務課の窓口に置いてあります。また、こちらの二次元コードからも確認できます。



問合せ ▼凍結に関すること…上下水道局水道工務課 ☎0834-22-8610
▼水道の使用中止…上下水道局料金センター ☎0834-22-8617



未来のリーダーたちに エールを

令和5年度周南市二十歳の記念式典実行委員長

ひろ なか じゅん や
弘中 詢也さん

「二十歳の皆さんに、これからの周南市を引っ張ってほしい、みんなリーダーになれる素質を持っているんだという思いを込めています」と、令和5年度周南市二十歳の記念式典のテーマ「新しい周南のリーダーズ～そのうちじゃなくて～」について語るの、初参加ながら実行委員長として活動する周南公立大学3年生の弘中詢也さんです。

「もともと、人前で話すことが得意ではなく、リーダーの経験もありませんでした。しかし、大学生のうちに何かを成し遂げたかったことや、自分がリーダーになり前に立つことで、苦手なことを克服したい、皆さんに勇気を与えたいという思いから、一歩踏み出しました」と、実行委員会への参加と実行委員長就任のきっかけを語ります。



「知り合いがいなかった中での初参加でしたが、社会人の皆さんと活動できることは貴重な機会ですし、やりがいを感じています。また、実行委員会の皆さんがしっかりしているおかげで、プレッシャーを感じることなく安心して活動できています」と語る弘中さん。

今年の式典は、1月7日(日)に開催されます。「コロナ禍明けの制限がない式典ということもあり、すごく楽しみです。また、二十歳の皆さんの生涯の思い出に残るような、たとえ地元を離れても、周南市は誇りある地元だと感じてもらえる式典にしたいです」と、はにかんだ笑顔で語る弘中さんでした。

Instagramで
式典に関する情報
を発信しています。



ART GUIDE アートスポットガイド in 周南



美術博物館 ☎0834-22-8880



● 見のがせない! 日本の画家たち展

- ▼期間/1月21日(日)まで
- ▼観覧料/一般1,200(1,000)円、大学生1,000(800)円
()内は前売りおよび20人以上の団体
※18歳以下無料 ※本展を鑑賞の際は、常設展も無料

● ギャラリートーク

- ▼日時/1月8日(祝)14時～ ※当日の観覧券が必要

常設展示

- 林忠彦記念室「日本の画家」 ▼期間/3月31日(日)まで
- まど・みちおコーナー
▼期間/1月4日(木)～3月31日(日)
- 徳山の歴史特設コーナー「ぞうがやってきた!」
▼期間/3月31日(日)まで

郷土美術資料館・尾崎正章記念館 ☎0834-62-3119



※展示替えなどのため、1月12日(金)まで休館します。

● 企画展「遊 洋子作品展 ～キナガナエカキ～」

- ▼期間/1月13日(土)～3月10日(日)
- 遊 洋子さんによる作品解説
▼日時/1月13日(土)9時30分～ ※正午までは入場無料
- 尾崎正章常設展「香りのある世界」
▼期間/1月13日(土)～3月10日(日)



コツメカワウソが大家族になりました

昨年9月に生まれた4頭の赤ちゃんが元気に成長し、父親のササメ、母親のコトと、先に生まれた姉妹と合わせて9頭の大家族になりました。赤ちゃんの名前は水にまつわる言葉から「しぶき」「みなも」「なぎ」「しずく」です。本来カワウソは家族で暮らす動物です。赤ちゃんたちは生まれた時から家族に大切に育てられ成長しました。家族の関わり方もそれぞれで、とても微笑ましいです。ぜひ、会いにきてくださいね。

● 臨時休園します

園内設備のメンテナンスおよび飼育動物のケアなどを行います。

- 期間 1月29日(月)～2月2日(金)



問合せ

徳山動物園 ☎0834-22-8640



**水素ワクワク
みらい博** 11/18-19
ポートレース徳山

化学実験や燃料電池自動車の試乗会など、水素エネルギーを身近に感じる体験があり、来場者はワクワクした時間を過ごしました。

フォト de 周南

市ホームページでも
市のおさまざまな話題を
紹介しています



Photo de shunan



11/19
[日]

**来館者1,000万人達成
ありがとうセレモニー**

徳山駅前賑わい交流施設
平成30年に開館し、6年目を迎えた徳山駅前賑わい交流施設・徳山駅前図書館が来館者数1,000万人を達成しました。



**くまげ鶴の里ウオーク大会・
八代観光収穫祭** 11/26
鶴いこいの里交流センター周辺

チームメイトと協力しながら、秋空の下、地図を片手にゴールをめざしました。ダイコンのお土産もあり、参加者は八代の秋の味覚も堪能しました。



12/10
[日]

**スリランカゾウ来園10周年&
スリランカ大使歓迎セレモニー** 徳山動物園

日本とスリランカの友好の証として、スリランカゾウが寄贈されて10年。駐日スリランカ大使夫妻を招いてセレモニーが開催されました。

**第17回
野菜メニューコンクール**
— 受賞作品の紹介 —

市では、子どもの野菜摂取量を増やすことを目的に、市内の小学6年生を対象に野菜メニューコンクールを開催しています。今回は、869作品の応募がありました。手早くできる朝食メニュー、野菜デザートメニュー、よかんて食べられるメニューがそろっています。皆さんもぜひ作ってみてください。

優秀者のアイデアあふれるレシピを、市ホームページで公開しています。

令和5年度 野菜メニューコンクール



- コンクール審査、副賞の提供
入賞作品の普及・啓発の協力企業・団体(順不同)
- 生活協同組合コープやまぐち
 - 山口県東部ヤクルト販売株式会社
 - 株式会社丸久
 - 山口県農業協同組合
 - ゆめタウン新南陽店
 - ゆめタウン徳山店
 - 山口県漁業協同組合周南統括支店
 - 株式会社シマヤ
 - フジ新南陽店
 - 道の駅ソレーネ周南
 - 大塚製薬株式会社
 - 徳山歯科医師会
 - 周南市食生活改善推進協議会
 - 周南市母子保健推進協議会
 - 周南市地産地消推進協議会
 - 周南ちるちあネット
 - 山口県農養生会

問合せ あんしん子育て室 ☎0834-22-8550



Hello!!

まちの魅力の編集者

KIRA KIRA

周南市市民ライター3期生始動!

Topic



このたび、新たなメンバーを加えた計25人の新体制で、周南市市民ライター3期生の活動を開始しました。

●周南市市民ライターとは

周南市市民ライターとして活動している人は、年代も職業もさまざま。ただひとつ共通しているのは「周南市が好き」という点です。市民ライター独自の視点で、市内での暮らしや風景などを記事にすることで、旅行雑誌とは一味違う、新しい周南市の歩き方を提案するために活動しています。生活に密着したニッチな情報満載の記事は、シティプロモーションスペシャルサイトや市公式noteに掲載しています。

●市民ライター募集の背景

どうしたら「周南市をもっと好きになった」「周南市に行ってみたい・住んでみたい」と思ってもらえるのでしょうか。おしゃれなカフェがある、楽しく遊べる場所がある、子育て環境や制度が整っている、働く場所がある…など、きっかけは人によっていろいろあると思います。さまざまな視点から、周南市のリアルな暮らしを伝えることで、周南市を訪れること、暮らすことをイメージしてほしいと思います。そのためには、周南

市でのリアルな暮らしを、市民目線で伝えていくことが大切なのではないかと考え、周南市市民ライターの活動を開始しました。



問合せ シティプロモーション課 ☎0834-22-8238

シティプロモーションスペシャルサイト「みんなで作る周南市ガイドブック」



地元産の食材を使っておいしく料理

市食生活改善推進協議会 考案

周南市産“大根”を使用した

『大根ステーキ きのこクリームソース』

1人分のエネルギー:62kcal たんぱく質:1.0g 脂質:0.2g
栄養価 炭水化物:6.0g カルシウム:141mg 食塩相当量:1.0g

材料(2人分)

大根 …………… 200g
コンソメスープ …… 1・1/2カップ
シメジ …………… 1/2パック
バター …………… 小さじ2
小ネギ …………… 少々
牛乳 …………… 大さじ3
酒 …………… 大さじ1
塩 …………… 少々
こしょう …………… 少々

作り方

- ① 大根は皮をむき、1.5cmの輪切りにする。鍋にスープと大根を入れ、軟らかくなるまで煮る。シメジは石づきを取って細かく切る。
- ② フライパンにバターを溶かし、水気を切った大根を入れ、両面に焼き色を付けて器に盛る。
- ③ フライパンをペーパータオルで拭き、シメジを炒め、Aを入れて味を調え大根にかける。
- ④ 小口切りにしたネギを乗せて出来上がり。



詳しく動画で解説!!

YouTube

しゅうなん食育
レシピ動画

『大根のスープ煮』

1人分の栄養価 エネルギー:128kcal たんぱく質:1.8g 脂質:6.5g
炭水化物:4.2g カルシウム:20mg 食塩相当量:1.1g

材料(2人分)

大根 …………… 150g
牛肉薄切り …………… 120g
水 …………… 550ml
ショウガ …………… 1/2片
酒 …………… 大さじ1
塩 …………… 小さじ1/6
鶏がらスープの素 小さじ1/2
カイワレ大根 …… 1/4パック

作り方

- ① 大根は厚さ1cmの輪切り、厚めに皮をむいて、面取りをし、水で洗う。
- ② 牛肉は3~4cmに切る。
- ③ 鍋に水と牛肉を入れて火にかけて、煮立つまで強火、沸騰直前に弱火にして、浮いたあくを取る。
- ④ ③につぶしたショウガと大根を加え、あくを取りながら15分煮る。
- ⑤ 酒、塩、鶏がらスープの素を加えて味を調え、大根が軟らかくなるまで煮る。
- ⑥ 器に盛り、根切りしたカイワレ大根を散らす。



問合せ 健康づくり推進課 ☎0834-22-8553

すこやか通信

問合せ

● あんしん子育て室 ☎0834-22-8550

親と子の健康づくり

3歳児健康診査

3歳の頃は体と心の発達が目覚ましく、一生の基礎ができ上がる大切な時期です。3歳児健康診査では、子どもの成長を確認するとともに、子育ての相談に応じます。

対象 3歳6カ月～4歳未満で、これまで3歳児健康診査を受けていない人

※対象者には、個別に通知します。

日時	場所
2月 1日(木) 12:50～13:20	ゆめプラザ熊毛
22日(木) 12:30～13:30	徳山保健センター

持ち物 健康診査票、少量の尿、母子健康手帳

育児相談

乳幼児の育児相談に個別に応じます。(30分程度)

● おっぱい・授乳相談(助産師)、育児全般の悩みや心配(保健師)、身体測定

日時と場所 担当者と調整

申込み 随時、電話で、あんしん子育て室

● 歯の健康相談(歯科衛生士)、離乳食・食育相談(管理栄養士)

日時	場所
2月 13日(火) 9:30～12:00	徳山保健センター

申込み 2月9日(金)までに、電話で、あんしん子育て室
※日程が難しい場合は相談してください。

オンライン講座



講座を受けるには無料アプリZoomのダウンロードが必要です。

※インターネットに接続できる環境が必要です。
※通信費は自己負担です。Wi-Fi環境を推奨します。

はじめての離乳食セミナー

対象 おおむね生後4～6カ月児の保護者

日時 2月7日(水) 10時～11時

内容 離乳食、虫歯予防について

申込み 1月29日(月)までに、あんしん子育て室



▲詳しくはこちら



休日夜間の救急医療

- 健康保険証や福祉医療証などを準備してください。
- 受付時間は、診察終了時間の30分前までです。
- 時間外の診療は消防本部指令課 ☎0834-22-8765へ問い合わせてください。

内科、外科(休日のみ)

■ 休日夜間急病診療所(瀬戸見町9-25)

診療時間 ● 休日…9時～12時、13時～17時、19時～22時

● 平日夜間…19時～22時

電話 ☎0834-39-0099

■ 熊毛地域休日在宅当番医

(診療時間…9時～17時)

1月	当番医	電話番号
7日(日)	松本医院(大江)	☎0833-91-6020
14日(日)	小川クリニック(勝間原)	☎0833-91-5777
21日(日)	ふじわら医院(大河内)	☎0833-91-7100
28日(日)	松村医院(本町)	☎0833-91-0303
2月	当番医	電話番号
4日(日)	松本医院(大江)	☎0833-91-6020

小児科

■ 周南地域休日・夜間こども急病センター(周南こどもQQ)

(徳山中央病院内)

診療時間

● 休日…9時～12時、13時～17時、19時～22時

● 平日夜間…19時～22時

電話 ☎0834-28-9650

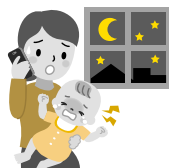

歯科

■ 歯科休日在宅当番医(診療時間…9時～13時)

1月	当番医	電話番号
1日(祝)	佐々木歯科医院(戸田)	☎0834-83-4114
	まさる歯科医院(住崎町)	☎0834-27-6480
2日(火)	すがこども歯科・矯正歯科(大神)	☎0834-62-6480
	たけや歯科医院(速玉町)	☎0834-21-5566
3日(水)	酒井歯科医院(本陣町)	☎0834-62-2718
	かねおか歯科クリニック(千代田町)	☎0834-22-0300
7日(日)	さいとう歯科医院(下上野)	☎0834-63-7773
8日(祝)	伊東歯科医院(桜木)	☎0834-28-3802
14日(日)	なかたまり歯科医院(福川南町)	☎0834-61-2111
21日(日)	井上歯科医院(宮の前)	☎0834-62-2068
28日(日)	宮崎歯科医院(公園区)	☎0834-31-7230
2月	当番医	電話番号
4日(日)	石田歯科診療所(三番町)	☎0834-21-2516

救急医療電話相談 救急車を呼ぶか判断に迷ったときに利用してください。

- 15歳未満の子どもの急病、疾患は…小児救急医療の電話相談(19時～翌朝8時)
☎#8000(携帯電話・プッシュ回線)または☎083-921-2755
- 15歳以上の急病、疾患は…救急医療の電話相談(24時間)
☎#7119(携帯電話・プッシュ回線)または☎083-921-7119

高額介護合算療養費



期間中の医療保険と介護保険の自己負担額合計が一定額を超えた、後期高齢者医療保険に加入している人を対象に、その超えた額を支給します。*

*入院時の食費や居住費、差額ベッド代など、対象とならないものがあります。

■対象期間と合計できる範囲

期間 令和4年8月1日～令和5年7月31日

範囲 同一世帯にいる、後期高齢者医療保険加入者全員の医療保険・介護保険の自己負担額*

*支給を受けた高額療養費、高額介護サービス費を除いた額になります。

■申請手続き

申請が必要な人には、2月上旬から順次通知します。令和5年7月31日時点で住んでいた自治体の後期高齢者医療担当課に申請してください。

対象でも通知ができない場合があります

次の場合は、以前住んでいた自治体や医療保険で自己負担額証明書の交付を受けてください。

- 期間中に、市外から転入した
- 期間中に、他の医療保険から後期高齢者医療保険に移った

次の場合は支給対象になりません

- 医療保険または介護保険の自己負担額が0円
- 自己負担限度額を超える額が500円未満

■自己負担限度額

所得区分	自己負担限度額
現役並み所得Ⅲ 住民税課税所得690万円以上の人	212万円
現役並み所得Ⅱ 住民税課税所得380万円以上の人	141万円
現役並み所得Ⅰ 住民税課税所得145万円以上の人	67万円
一般 現役並み所得Ⅰ～Ⅲ、 低所得Ⅰ・Ⅱ以外の人	56万円
低所得Ⅱ 同一世帯全員が住民税非課税で、 低所得Ⅰに該当しない人	31万円
低所得Ⅰ 同一世帯全員が住民税非課税で、 世帯全員の所得が0円の人 ※年金所得は控除額80万円として計算	19万円

問合せ 保険年金課 ☎0834-22-8311、県後期高齢者医療広域連合 ☎083-921-7113

令和4年度 ふるさと納税 の報告

ふるさと納税とは、生まれ育った故郷や応援したい自治体に寄付ができる制度です。市では、寄付金を基金に積み立て、寄付者の意向に沿った事業に役立てています。

令和4年度は1億667万1,442円の寄付がありました。また、令和4年12月末までに受け付けた寄付のうち1億2,282万6,000円を活用しました。

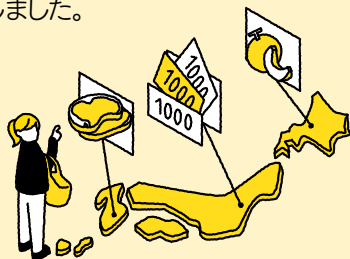

寄付金を活用した事業例

ふるさと周南応援寄附金を活用してさまざまな事業が行われています。

使い道	受付額(円)	活用額(円)
徳山動物園の魅力アップに関する事業(ぞうさん基金へ積立)	4,171,000	4,321,000
人間魚雷「回天」の歴史を伝承する事業	2,980,000	2,500,000
特別天然記念物「ナベツル」の保護に関する事業	1,284,000	3,000,000
花と緑あふれるまちづくりに関する事業	1,738,000	2,326,000
次代を担う子どもたちを育む事業(子ども基金へ積立)	31,151,000	31,394,000
高齢者の安心な暮らしを守る事業	6,892,000	10,000,000
地球温暖化の防止に関する事業	1,978,000	6,000,000
市民や地域団体、NPOなどの主体的な地域づくりを支援する事業	659,000	1,000,000
芸術や文化の振興に関する事業	1,541,000	1,700,000
国際交流の発展に関する事業	847,000	0(※)
奨学金の貸付に関する事業(奨学金基金へ積立)	1,549,000	1,505,000
周南公立大学の運営・施設整備に関する事業	2,784,000	0(※)
その他目的を達成するために市長が必要と認める事業例) 新型コロナウイルス対策費、小中学校教材教具費 など	10,345,042	33,466,000
市長におまかせ 例) 母子保健ブックスタート事業費、徳山下松港開港100周年記念事業費など	38,752,400	25,614,000
合 計	106,671,442	122,826,000

※令和5年度以降に活用されます。

問合せ シティプロモーション課 ☎0834-22-8238

ふるさと周南応援寄附金 検索





▼市役所への郵送は、記載ある場合を除き〒745-8655岐山通1-1周南市役所〇〇課で届きます。▼各記事の詳細はホームページで確認してください。



お知らせ

大津島～徳山航路の一部ダイヤ変更

1月から、大津島～徳山航路の始発便・最終便は本浦港の寄港が無くなります。これに伴い、ダイヤが一部変更になります。

※詳しくは、大津島巡航へ問い合わせてください。

問合せ 公共交通対策課 ☎0834-22-8426、大津島巡航 ☎0834-21-7749

小・中学校入学通知書の発送

令和6年4月に市立小・中学校入学予定者の入学通知書を、1月下旬に発送します。2月になっても届かない場合は連絡してください。

対象 市立小・中学校に入学予定の人

問合せ 学校教育課 ☎0834-22-8543

市有地の売払い(一般競争入札)

物件 ①大字下上1504-1(127.93平方メートル)②大字徳山8396-3、6798-1、8405-1(4540.61平方メートル)③久米中央3丁目4-8(170.73平方メートル)④久米中央3丁目4-9(661.22平方メートル)

最低入札価格 ①379万円②8,680万円③888万円④2,800万円

入札日 2月22日(木)

入札場所 市役所庁議室

申込み 1月4日(木)～31日(水)9時～17時に、申込書(窓口・ホームページで配布)を、窓口で、施設マネジメント課 ☎0834-22-8281

1月26日は文化財防火デー

法隆寺金堂壁画が焼失した1月26日は、文化財防火デーです。全国各地で、貴重な文化財を火災・震災などから守る運動が行われます。文化財は、一度失うとその価値を取り戻すことができません。1人ひとりが文化財を大切にすることを心がけましょう。

問合せ 生涯学習課 ☎0834-22-8677

建設工事などの入札参加資格審査申請(納税確認・中間年受付)

●登録がある市内・準市内業者

市税の滞納の無いことの証明書の提出が必要です。(市税納税状況確認同意書を提出した場合は、不要)

●未登録事業者の申請

令和5・6年度建設工事、測量・建設コンサルタント業務などの入札(随意契約を含む)参加資格審査申請を受け付けます。

申込み 2月1日(木)～29日(木)に、必要書類を、郵送(消印有効)で、契約監理課 ☎0834-22-8425

令和6年度新入学生の学用品費支給(就学援助制度)

就学援助費のうち、「新入学児童生徒学用品費等」を入学前に受給できます。

※就学援助費を受給中の人でも、申請により入学前の支給が可能です。

対象 令和6年4月に小・中学校に入学する子どもの保護者(所得制限あり)

申込み 1月31日(水)までに、振込金融機関の預金通帳・令和5年度所得証明書(令和5年度就学援助が未申請で、令和5年1月1日現在で本市に住民票の無い人は、令和5年度所得証明書またはマイナンバーなどを記載した同意書)を、窓口で、学校教育課 ☎0834-22-8543、総合出張所(総合支所地域政策課)

民生委員・児童委員の決定

担当地区と氏名 福川地区(東中町中・東中町北・皿山南・皿山北)…井上律子さん

問合せ 地域福祉課 ☎0834-22-8465

ワンワン銀行

生後3週間～3カ月の、子犬の譲渡会です。子犬を譲り渡したい人は、1月16日(火)12時までに、市へ登録してください。

日時 1月21日(日)9時～10時(小雨決行。悪天候の場合は28日(日)に延期。譲り渡したい人の事前登録がない場合は中止)

場所 大迫田共同墓地前

※周南環境保健所に収容された犬の譲渡は、周南環境保健所 ☎0834-33-6426に連絡してください。

問合せ 環境政策課 ☎0834-22-8322

釣りの際はルールやマナーを守りましょう

漁港や堤防で釣りをする人は、地域の人や漁業関係者に迷惑をかけるないようにしましょう。ごみは必ず持ち帰る、迷惑駐車をしない、トイレで用を足すなど、ルールやマナーを守り、安全にも配慮し釣りを行ってください。

問合せ 水産課 ☎0834-22-8219



相談

建築士による住宅等無料相談会

日時 1月13日(土)・27日(土)13時～16時

場所 シビック交流センター

内容 建物の新築・増改築・リフォーム・耐震化などの相談

問合せ 住宅課☎0834-22-8334、
県建築士会徳山支部☎0834-28-5226

脳健康度測定

～あたまの健康相談～

対象 もの忘れが気になるなど認知

機能が心配な人

※認知症の診断を受けた人や専門医受診中の人を除きます。

日時と場所 ▼1月22日(月)…市役所共用会議室 ▼1月26日(金)…新南陽ふれあいセンター

内容 認知機能テストと相談

定員 各6人(受け付け順)

申込み ▼市役所共用会議室…1月19日(金) ▼新南陽ふれあいセンター…1月24日(水)までに、電話で、地域福祉課☎0834-22-8462

けんしん結果相談会

対象 市内に在住する40歳以上の人

場所と日時 ▼熊毛総合支所…1月24日(水)9時30分～12時 ▼徳山保健セ

ンター…▽1月29日(月)9時30分～12時、13時30分～16時15分▽2月5日(月)9時30分～12時、13時30分～16時15分

持ち物 健康診査受診結果

申込み 各相談日の1週間前までに、電話で、健康づくり推進課☎0834-22-8553

マンション管理無料相談会

対象 マンション管理組合

日時 2月15日(木)13時30分～16時30分

場所 市役所共用会議室

定員 3組(受け付け順)

持ち物 相談内容に関する資料

申込み 1月31日(水)までに、申込書を、郵送(必着)・ファクス・Eメールで、住宅課☎0834-22-8334・☎0834-22-8325・✉jutaku@city.shunan.lg.jp



相談

●無料法律相談 弁護士や司法書士への、日常の法律に関わる相談

日時	場所	申込み	問合せ
2月7日(水)9時～12時	市役所共用会議室	1月30日(火)8時30分～	Ⓐ

●行政相談 行政相談委員への、国などの仕事に関する苦情・要望相談

日時	場所	問合せ
1月 9日(火)	9時～12時	コアプラザかの
	13時30分～15時30分	ゆめプラザ熊毛
10日(水)	10時30分～12時30分	学び・交流プラザ
	13時～15時	市役所共用会議室
11日(木)	9時30分～11時30分	須々万市民センター別館
17日(水)	9時～11時30分	菊川市民センター
	13時～15時30分	夜市市民センター
23日(火)	13時30分～15時30分	鶴いこいの里交流センター
24日(水)	9時30分～11時30分	櫛浜市民センター

●人権擁護相談・心配ごと相談 人権擁護委員への、人権に関わる相談

日時	場所	問合せ
1月 9日(火)	9時～12時	コアプラザかの
	13時30分～15時30分	ゆめプラザ熊毛
10日(水)	9時～12時	人権推進課
18日(木)	9時～12時	新南陽総合福祉センター
23日(火)	13時30分～15時30分	鶴いこいの里交流センター

Ⓐ生活安全課市民相談センター☎0834-22-8320 Ⓑ山口行政監視行政相談センター☎083-922-1591 Ⓒ鹿野総合支所地域政策課☎0834-68-2331 Ⓓ熊毛総合支所地域政策課☎0833-92-0008 Ⓔ人権推進課☎0834-22-8456 Ⓕ新南陽総合支所地域政策課☎0834-61-4215



募集

市営墓地の随時貸し付け

対象 次の全てに該当する人▼市内に住所または本籍がある▼祭祀を主宰する▼納骨する焼骨を有している▼使用許可後、2年以内に墓碑建立が可能▼市営墓地の貸し付けを受けていない世帯

募集区画 大迫田・オケ峠・光万寺・石仏・平床

※馬神墓地(新規区画)は常時募集中です。
※募集は受け付け順で、予約はできません。

申込み 1月9日(火)から、必要書類を、窓口で、環境政策課・総合支所市民福祉課

問合せ 環境政策課☎0834-22-8322

自衛官採用試験案内

対象 自衛官候補生…18歳以上33歳未満の人

※受付期間など、詳しくは問い合わせてください。

問合せ 自衛隊周南地域事務所☎0834-31-7097

人権教育推進協議会の委員

人権教育に関する市民からの幅広い意見を取り入れるため、委員を募集します。

対象 市内に在住する、応募時18歳以上の、年2回程度の協議会に出席できる人

任期 令和6年4月1日～令和8年3月31日

定員 5人

選考 書類審査

申込み 1月11日(木)～2月14日(水)に、住所・氏名・生年月日・性別・電話番号・応募動機・ボランティア活動などの経歴・作文(1人ひとりの人権が尊重されるまちづくりのための私の提案をテーマに、800字程度、様式自由)を、窓口・郵送(消印有効)・ファクス・Eメールで、人権教育課☎0834-22-8620・☎0834-22-8814・✉ed-jinken@city.shunan.lg.jp

徳山ユネスコ協会 英会話教室受講生

対象 中級者(多少の英会話の経験者。面談あり)

期間 3月までの毎週金曜日18時～20時

場所 シビック交流センター

参加料 ▼徳山ユネスコ協会年会費…1,000円▼受講料…3,500円(月額)▼教材費…3,500円程度

申込み 1月4日(木)～31日(水)に、電話・Eメールで、徳山ユネスコ協会事務局(生涯学習課内)☎0834-22-8621・✉ed-shogai@city.shunan.lg.jp

交通遺児激励金などの支給

●交通遺児激励金

対象 交通遺児の保護者で、本市に住民登録がある人(条件あり)

支給上限額 ▼激励金▼小・中学校・高校などに就学中…年額3万円以内▼義務教育就学前…年額2万円以内▼祝い金▼小・中学校などに来春入学…3万円以内▼中学校などを来春卒業…5万円以内

申込み 1月31日(水)(1～3月に対象となった人は、その日から1カ月以内)までに、必要書類を、窓口で、生活安全課

●交通遺児すこやか基金

趣旨に賛同する人からの寄付を受け付けています。

●いずれも

問合せ 生活安全課☎0834-22-8240

地方卸売市場・水産物市場 運営審議会委員

地方卸売市場の運営について審議、助言する委員を募集します。

対象 市内に在住する、応募時18歳以上で、市場事業に関心があり、年2回程度の昼間の会議に出席できる人(市場取引関係者を除く)

募集人数 ▼地方卸売市場…3人▼水産物市場…2人

任期 令和6年4月1日～令和8年3月31日

申込み 1月31日(水)までに、住所・氏名・生年月日・性別・電話番号・略歴・希望の市場名・小論文(市場事業への私の提言をテーマに、400字程度、様式自由)を、各市場へ、窓口・郵送(必着)・Eメールで、〒745-0814鼓海1-324-18地方卸売市場☎0834-25-0708・✉shijo@city.shunan.lg.jp、〒745-0024晴海町4-5水産物市場☎0834-22-8660・✉sui-shijo@city.shunan.lg.jp

募集

徳山駅南北自由通路エスカレーター棟内有料広告掲出者

広告掲出場所と広告料最低価格(年額)

	位置	面積(メートル)	広告料最低価格(年額)
1階	エスカレーター後壁面	縦4.80×横2.40	1,198,080円
	玄関口上部壁面西側①	縦1.78×横1.92	354,640円
	玄関口上部壁面西側②	縦1.78×横2.36	436,800円
	エスカレーター昇降口案内表示裏面(2カ所)	縦0.30×横0.80	49,920円
2階	エスカレーター上部の梁	縦1.30×横5.00	676,000円
	通路柱(大)南側面東	縦1.78×横1.58	292,240円
	通路柱(小)北側面	縦1.78×横0.70	128,960円
	エスカレーター昇降口案内表示裏面(2カ所)	縦0.30×横0.80	49,920円

※価格は税別です。

契約期間 令和6年4月1日～令和7年3月31日

※契約期間は年度単位で、以後2回の年度更新が可能です。

※応募者多数の場合、審査・採点し、決定します。

※詳しくは、市ホームページを確認してください。

申込み 2月5日(月)17時までに、必要書類を、窓口で、中心市街地活性化推進課☎0834-22-8438

自動販売機設置事業者

市の施設に、4月から自動販売機を設置する事業者を募集します。

設置場所 1月12日(金)に、市ホームページで公開

決定方法 市へ納入する取扱料率などにより決定

申込み 1月12日(金)～2月7日(水)17時までに、申込書を、窓口・郵送(書留郵便で、必着)で、施設マネジメント課☎0834-22-8281



講座・講演

普通救命講習I

日時 1月27日(土)9時～12時(8時30分から受け付け)

場所 光地区消防組合消防本部(光市)

内容 成人を対象とした心肺蘇生法・AEDの使い方

※動きやすい服装で受講してください。

定員 20人(受け付け順)

申込み 1月24日(水)までに、申込書を、窓口・ファクス・Eメールで、光地区消防組合中央消防署☎0833-74-5605・☎0833-74-5614・✉chuou@119.city.hikari.lg.jp

学び・交流プラザの講座

●初心者のためのスマホ講座

対象 ^{ライン}LINEの使い方を学びたい人、スマートフォンを生活に役立てたい人

日時 1月19日(金)・26日(金)13時30分～15時30分

内容 ▼1月19日(金)…LINEの入門講座▼1月26日(金)…二次元コードの活用方法、防災情報や地図アプリの使い方など

定員 各20人(受け付け順)

持ち物 スマートフォン(1月19日は、LINEが使用可能な状態)、筆記用具

申込み期間 1月5日(金)～18日(木)

●学び・交流プラザ×周南公立大学 連携講座

日時 1月27日(土)10時～11時30分

内容 家でできる、成果を出すためのトレーニングの基礎知識、椅子などを使って行う筋トレ

講師 西山健太さん(大学准教授)

定員 30人(受け付け順)

持ち物 動きやすい服装・飲み物・タオル・筆記用具

申込み期間 1月26日(金)

●いずれも

申込み期間の9時～17時15分(平日のみ)に、窓口・電話で、学び・交流プラザ☎0834-63-1188

先生になるなら“やまぐち”で! セミナー

●説明・個別相談会

日時 1月28日(日)13時～16時

場所 学び・交流プラザ

内容 県教育委員会による、山口県教育の特色、教員の仕事、給与・共済制度、勤務時間や休暇制度などの説明、個別相談会(希望者)

●講義・演習プログラム

日時 1月30日(火)13時～16時

場所 KDDI維新ホール(山口市)

内容 落語を取り入れた講義・演習

●いずれも

原則、両方に参加してください。

対象 ▼教員経験はないが、臨時的任用教員や非常勤講師に興味・関心がある人▼過去に教員経験はあるが、不安を抱いている人

定員 90人(受け付け順)

申込み オンラインフォーム

問合せ 県教職員課☎083-933-4550、学校教育課☎0834-22-8542



外国人のための日本語講座(冬期)

対象 県内に在住する外国人

日時 1月6日～3月9日の毎週土曜日14時～16時

場所 徳山保健センター

内容 基礎的な日本語・日本の生活習慣講座

参加料 1,000円(初回のみ)

※別途、テキスト代が必要です。

持ち物 筆記用具

申込み 随時、電話で、日本語クラブ周南石井さん☎083-973-0420、観光交流課☎0834-22-8372



催し

周南きさらぎ文化祭

徳山駅前図書館が開館した2月は、6周年を記念して、さまざまなイベントを行います。

期間 2月1日(木)～29日(木)

●幅^{はば}允^{よしたか}孝氏トークイベント

期日 2月3日(土)

定員 30人(受け付け順)

申込み期間 1月20日(土)9時30分

問合せ 徳山駅前図書館☎0834-34-0834

詳しくは、徳山駅前図書館ホームページなどを確認してください。



再犯防止啓発パネル展

期間 1月9日(火)～22日(月)

場所 シビック交流センター・市役所ロビー

内容 岩国刑務所の取り組みや再犯防止活動のパネル展、作業製品展示(10日(水)のみ販売あり)

問合せ 地域福祉課☎0834-22-8465

ふるさと山口企業合同就職フェア

対象 令和6年3月に大学・短大・高専・専修学校などを卒業予定の学生や求職中の人、保護者

日時 1月29日(月)10時～12時30分、13時30分～16時(午前・午後の入れ替え制)

場所 山口グランドホテル(山口市)

※詳しくは、山口しごとセンターホームページを確認してください。

問合せ 山口しごとセンター☎083-976-1145、商工振興課☎0834-22-8373

徳山ユネスコ協会 冬の自然体験

対象 小学生

日時 1月20日(土)13時～15時

場所 周南フレンドパーク

内容 ツリークライミング・木工体験など

定員 30人(受け付け順)

問合せ 徳山ユネスコ協会事務局(生涯学習課内)☎0834-22-8621

大田原自然の家の催し

●手作りベーコン工房

対象 3歳～小学生を含む家族

日時 2月4日(日)13時～16時

定員 10家族

参加料 1家族400円(保険代など)

申込期限 1月22日(月)

●手作りみそ工房

対象 3歳～小学生を含む家族

日時 2月18日(日)13時～16時

定員 10家族

参加料 1家族1,300円(味噌代・保険代など)

申込期限 1月29日(月)

●忍ニン!修行でござる!東風の子ども村

対象 小学4～6年生

日時 2月23日(祝)9時30分～25日(日)15時45分

定員 30人(5～6人のグループ申し込み可)

参加料 6,000円(食事代・保険代など)

申込期限 1月29日(月)

●いずれも

定員を超えると、抽選です。詳しくは、大田原自然の家のホームページを確認してください。

問合せ 大田原自然の家

☎0834-89-0461



徳山駅前図書館の催し

●写佛・写経のススメ～佛と親しむ穏やかなひと時～

日時 1月30日(火)14時～15時30分

内容 初心者向けの写仏・写経講座

※参加には図書館カードが必要です(当日登録可)。

講師 原田宗隆さん(僧侶)

定員 20人(受け付け順)

参加料 500円(子ども食堂への寄付を含む)

持ち物 ペンや色鉛筆(あれば)

整理券配布 1月16日(火)9時30分(電話は10時30分)

●かんたんスマホ講座(旧シニアスマホ講座)

日時 2月14日(水)▼スマホ入門編…10時～11時▼メール、ショートメールをしよう編…11時～12時

※どちらかのみ受講も可能です。

定員 各20人(受け付け順)

持ち物 スマートフォン(なくても可)

申込期間 1月17日(水)9時45分(電話は10時30分)

●いずれも

申込み 事前配布する整理券を、窓口で、徳山駅前図書館☎0834-34-0834

中央図書館の催し

●としょかんお話し会

対象 乳幼児～小学生

日時 1月13日(土)10時30分～11時30分

内容 絵本の読み聞かせや紙芝居

●英語絵本の読み聞かせ会

対象 小学生

日時 1月13日(土)13時～14時

内容 ネーティブの講師による英語絵本の読み聞かせや工作など

●親子らいぶらり

対象 乳幼児とその保護者

日時 1月24日(水)10時～11時

内容 人気絵本のDVD上映など

●朗読カフェ図書館

日時 1月27日(土)14時～15時

内容 朗読講座受講生による朗読

●いずれも

問合せ 中央図書館☎0834-22-8682

新南陽図書館の催し

●古文書を始める会

日時 1月10日(水)10時～12時

●短歌会「花芽」

日時 1月12日(金)10時～12時

●おはなし会

日時 1月13日(土)14時～15時

●あけぼの読書会

日時 1月19日(金)10時～12時

●いずれも

問合せ 新南陽図書館☎0834-62-1150

熊毛図書館の催し

●よみかかせの会

日時 1月13日(土)10時30分～11時30分

場所 ゆめプラザ熊毛

内容 読み聞かせ・エプロンシアター・パネルシアター・折り紙など

問合せ 熊毛図書館☎0833-92-0179

鹿野図書館の催し

●かの読書会

日時 1月24日(水)14時～15時30分

内容 課題本の輪読・自由討議

問合せ 鹿野図書館☎0834-68-4141

BOAT RACE 徳山



●レース開催日程

創刊75周年記念スポーツニッポン杯争奪戦 1月6日(土)～11日(木)

BOATBoyCUP 1月15日(月)～19日(金)

GIII マスターズリーグ第10戦 1月23日(火)～28日(日)

●ポルカ. マルシェ～mizutama～

作家による多彩な手作りアイテムをはじめ、雑貨・フード・古着・遊休品など、ここに行けば何でも出会えるハンドメイド&フリーマーケットを開催します。

日時 1月28日(日)10時～15時

※実施内容の変更などは、公式SNSでお知らせします。



Instagram



X(Twitter)



Facebook



YouTube



公式ホームページ

問合せ ボートレース徳山☎0834-25-0540

◆ボートレース徳山の収益金は、市の子育て支援(乳幼児・子ども医療費の助成など)をはじめとした各種事業にも役立っています。

掲示板

各団体からのお知らせ

掲示板に掲載を希望する場合は、掲載希望月の2カ月前の25日(土・日曜日、祝日の場合はその前日)までに原稿を送付してください。※紙面の都合上、掲載の確約はできません。



熊毛地区総合文化祭

時 1月14日(日)9時30分～15時
場 サンウイング熊毛 **内** 郷土芸能・作品展示など **問** 熊毛地区総合文化祭実行委員会佐久田さん
☎0833-91-1317

しゅうなん元気活動支援事業 助成金助成対象事業募集

対 規則などを定め、市内で継続的に活動する市内団体が、地域社会の課題解決に向けて自発的に取り組む、新規または新たな展開を図る事業 **内** ▼助成金額…1事業10万円以内 ▼審査方法…書類・プレゼンテーション **申** 1月15日(月)～2月23日(祝)に、申請書を、窓口で、ふるさと振興財団☎0834-33-7701

高齢者のためのスマホ講座

対 市内に在住する、おおむね60歳以上の人 **時** 1月16日(火)14時～15時 **場** 新南陽老人福祉センター **内** LINEの使い方 **定** 20人(受け付け順) **持** スマートフォン **申** 1月4日(木)から、電話で、新南陽老人福祉センター☎0834-62-1935



不妊専門相談会

時 1月19日(金)15時～17時 **場** 県周南健康福祉センター **内** 医師、公認心理師による相談 **申** 1月12日(金)までに、電話で、県周南健康福祉センター☎0834-33-6425

ロービジョンフォーラムin 周南 2024

時 1月21日(日)10時～15時 **場** 徳山社会福祉センター **内** 見えにくい人のための福祉機器展・体験・働き

方相談・講演会など **問** 県盲人福祉協会☎083-231-7114

みんなのスキー教室

時 1月21日(日)・27日(土) **場** やわたハイランド191リゾート(広島県) **定** 各回30人 **¥** 6,000円～8,000円(昼食代、用具などは別途費用) **締** 1月12日(金) **問** 県スキー連盟吉岡さん☎090-1018-5624

まちのポートの催し

● **フードクッキング**
fu do ku kan Bamboo
米味噌作り
時 1月27日(土)10時～12時
場 学び・交流プラザ **¥** 2,700円
● **シマヤ育てる無添加味噌作り体験**
時 2月3日(土)▼10時～11時30分
▼13時30分～15時 **場** 遠石市民センター **¥** 2,000円(お土産付き)
● **いづれも**
定 各15人 **持** エプロン・三角巾・手拭きタオル・スリッパ **申** 窓口・電話で、まちのポート☎0834-22-8691

里親カフェ

時 1月30日(火)14時～15時30分 **場** ガーデンカフェ日田 **内** 里親制度説明、里親との交流 **申** 電話で、里親養育サポートセンターれりーふ☎0835-28-8776

“伝わる”情報発信連続講座

対 市内で活動する市民活動団体・地域団体 **時** ①2月1日(木)18時30分～20時30分 ②2月15日(木)・22日(木)18時30分～20時30分 ③2月17日(土)13時～17時 ④2月29日(木)18時30分～20時30分 **場** ①②④徳山港町庁舎、③シビック交流センター **内** SNS活用、ホームページ・チラシ作成講座※回によって内容が異なります。 **定** ①②④各10人 ③20人 **問** 1月25日(木)までに、申込書を、窓口・ファクス

Eメール・オンラインフォームで、しゅうなん市民活動支援センター
☎0834-32-2200・
☎0834-31-3655・
✉ shiencenter@gokan-furusato.org



市スキー教室(1日講習・検定)

時 2月4日(日) **場** やわたハイランド191リゾート(広島県) **定** 30人
¥ 6,000円(検定公認登録料・昼食代・用具などは別途費用) **締** 1月28日(日) **問** 市スキー連盟橋本さん☎090-2804-4169



関ヶ原の戦い なぜ毛利は動かなかった2

時 2月18日(日) **場** シビック交流センター **内** 吉川広家の視点での勉強会 **定** 10人(受け付け順)
¥ 200円 **問** 徳山地方郷土史研究会三戸さん☎090-8243-5567

潜在意識ヨガとリラックス瞑想

時 基本、毎週火曜日の10時40分～12時10分 **場** 学び交流プラザ
¥ 1,500円 **問** 兼重さん☎090-6839-9554

古文書初心者入門講座

時 毎月第4水曜日または第4土曜日の9時30分～11時30分 **場** 遠石市民センター **¥** 500円(テキスト代・資料代など) **問** 松永さん☎090-1188-0337

4月から相続登記の申請が義務化されます

相続による不動産取得を知ってから、3年以内の登記申請が義務付けられます。正当な理由なく申請がない場合、10万円以下の過料が科される可能性があります。

問 山口地方法務局周南支局
☎0834-28-0244

略字一覧 **対**…対象 **時**…日時・期間 **場**…場所 **内**…内容 **定**…定員 **¥**…参加料 **持**…持ち物 **締**…締め切り **申**…申込み **問**…問合せ

数字で見る周南市

火災件数(11月の発生件数)
4件(令和5年の累計46件)

人のうごき(11月30日現在)
【人口】136,302人(前月比 -106人)
【男】66,386人(前月比 -27人)
【女】69,916人(前月比 -79人)
●出生68人 ●死亡163人
●転入255人 ●転出266人
【世帯】67,828世帯(前月比 -28世帯)

市政情報番組 周南市市政だより

【1月の放送】

15日まで…市長新春インタビュー

16日から…食育で、こころもからだも元気モリモリ

子どもが楽しく食育に取り組めるよう、市が行う3つの事業を紹介します。

【放送局と放送時間】

●シティーケーブル周南(12チャンネル)

…毎日6時・15時・22時

- Kビジョン(12チャンネル)…月～金曜日
6時30分・13時40分・22時20分、土・日
曜日7時・14時40分・19時30分
- メディアリンク(12チャンネル)…毎日
7時・14時・21時
- 岐北テレビ(12チャンネル)…毎日6時・
12時・19時30分・23時

しゅうなん メールサービス Shunan Mail Service

登録は
こちら



スマホ・携帯電話などから登録したEメールアドレスに、市から災害・緊急時のお知らせや気象情報のEメールが配信されます。shunan@xpressmail.jpに空メールを送信し、登録してください。
問合せ スマートシティ推進課 ☎0834-22-8236



電子版広報は
こちら

プレゼントクイズ

市内どの地域からでも入学・転入学できる小学校(小規模特認校)は市内にいくつあるでしょう。

①2校 ②3校 ③4校

応募方法 1月25日(木)必着で、クイズの答え・市広報や、テレビのデータ放送による広報に対する意見や感想・住所・氏名・年齢・電話番号を、はがきで、〒745-8655岐山通1-1広報戦略課、または市ホームページから応募
※当選者の発表は賞品の発送をもって代えさせていただきます。

前回の答え ①杜

正解者の中から
抽選で5人に

500円分の
図書カードを
プレゼント!

応募はこちら



広報しゅうなん

検索

※広報「しゅうなん」の記事で市が収集した個人情報や意見などは、当該業務に限って使用しますが、必要に応じて担当課へ提供することがあります。

独身のお子様の結婚相談承ります

独身のお子様を結婚に導くための相談会開催中

お子様の結婚に関するお悩み、
プロの仲人がお答えします

まずはお気軽に
ご相談下さい

☎083-976-6116

結婚相談所ムスベル
山口市小郡長谷一丁目4番6号 右田ビル1階

MCSA 結婚相談業サポート協会加盟 ムスベル株式会社

広告

地元タウン情報誌が山口を深掘りするウェブマガジン

スマホで
読む!

WEBトライアングル



トライアングル 山口



トライアングルの
InstagramもCheck!



WEBトライアングルでは広告掲載・SNS広告も行っています
お店のPRやイベント告知・集客などに是非、ご活用ください!!

資料請求・お問合せ

株式会社ふじたプリント社 ☎0834-25-1600

周南市大字久米3918番地
E-mail: fujita.p@proof.ocn.ne.jp

月刊
20万円
PV!
2023年12月現在

【萩グルメ】牧場直営レストランで味わう、
萩が誇るブランド牛/見聞牛ダイニング 玄

令和6年 4月1日 から

相続登記、忘れていませんか？

相続登記が義務化されます

当事務所では、相続登記（不動産の名義変更）に関する **無料相談*** を **随時実施** しています。 *正式なご契約を結んだ時点で費用が発生します。
詳しくは、お電話またはEメールでお問い合わせください。

今のうちに相続登記を行うことをおすすめします

井上司法書士事務所 Inoue Jimusho ☎0834-32-5778

井上司法書士事務所 周南市大字徳山5578番地の1 (ライムライトK2階)

メールでのお問い合わせはこちら

〒745-8655 周南市徳山4719

★ココ
 クスリ 岩崎チエーン
 桜ヶ丘 高等学校
 JA 新南陽
 ● 周南警察署
 ● 岐山小学校
 ● コーブ
 下松 三田川

継承の心配が要らない、庭園型永代供養墓苑がオープン！

緑や花々 自然に囲まれた 癒しの空間

周南 樹木葬

全區画、墓じまい費用、永代供養料（合祀費用）が含まれております。またペットと一緒に眠れます。

販売価格 **65万～**

宗教法人 福田寺
所在地 周南市徳山4719

お問い合わせ お申し込み先 創業125年 お墓の専門店 山岡石材工業株式会社 グループ会社 本社展示場/〒744-0073 山口県下松市美里町4丁目6番29号

金子石材株式会社

TEL 0833-41-2022

めんどろな相続の手続き、私たちにご相談ください!!

すべてのご相談窓口を一本化。だから、手間も時間もかからずスムーズ。

「相続」は誰にでも起こることでありながら、「どんな手続きが必要なのか」「何をいつまでにしたらいいのか」「どこに相談したらいいのか」と、わからないことばかりです。当センターは、そうした相続に関するあらゆる心配や不安の相談に応じるのが役割です。お客様がどんな状況にあるのかを担当の相談員が丁寧にお聞きし、必要な手続きやそのために最適な専門家（弁護士・司法書士等）をご紹介します。

60分無料相談 受付中!

相続の手続きにどんなものがあるか知ってますか？

- 戸籍の収集 (出生から死亡まで)
- 土地・建物の名義変更
- 生命保険金の請求手続き
- 公共料金・クレジットカードの名義変更手続き
- 相続税申告 など、これら以外にもたくさんあります。

※代行着手前には必ずお見積もりをさせていただきます ※不動産の名義変更は司法書士をご紹介します

一般社団法人 **山口県相続センター** ☎0120-48-5400

〒745-0825 山口県周南市秋月1-7-50 メール contact@syunan-souzoku.net 営業時間 9:00～17:30(土・日・祝除く)

相続・手続き、不動産の対策が相談ができる

相続 無料相談会

ご相談無料 完全予約制

事前予約制 ☎0834-21-5588

受付時間/AM9:00～PM4:00(平日)

第42回 1月19日(金) (2F 交流室2)

第43回 2月2日(金) (2F 交流室2)

会場/周南市シビック交流センター
※周南市役所隣接のカフェ横に入口があります

個別相談 10:00～17:00
1組 60分 最終予約時間は、16:00～になります。
※ご予約の際、簡単にご相談内容をお尋ねします。

(お問い合わせ) 周南相続対策センター(山口県周南市二番町3-15 N2BLD3F 株式会社ワイズオフィス内)

