

広報

# しゅらなほん

2014 vol.274

9/15

## 市民スポーツフェスタ2014

子ども・子育て支援新制度



今回の  
表紙

女声合唱団

コール・かとれあ

コール・かとれあは、第37回全日本おかあさんコーラス中国支部山口大会にて、最高賞のヴィーナス賞を受賞。先月23日・24日に新潟市で行われた全国大会に、12年ぶり2回目の出場を果たしました。忙しい日々の中、練習を重ねられる、美しいハーモニーを強みに、甘酸っぱい乙女心を歌う「ときめき」など2曲を、全国の舞台で堂々と披露しました。

子どもからお年寄りまで楽しめる  
全市民対象の  
体験型スポーツイベント

# 市民 スポーツフェスタ 2014

10月13日(祝) 10時~14時

キリンビバレッジ周南総合スポーツセンター ほか

当日は、  
屋内運動靴を  
持ってきてね!

スポーツを通じて、一人ひとりがつながられることを目的にした、市民スポーツフェスタ2014を開催します。  
ニュースポーツや我がまちスポーツの体験コーナー、一輪車選手権やパラトリム大会など盛りだくさんで、幅広い年代の人が楽しめる、スポーツイベントです。  
家族や仲間、友達と気軽に参加してみませんか。

## 1 我がまちスポーツ体験コーナー

レスリング体験教室  
時間 10時30分~11時30分、13時~14時

定員 各25人(受け付け順、当日受付で要申し込み)

### その他

▼ストラックアウト▼  
バスケットボール体験  
(フリースロー)▼ハン  
ドボール体験(シュー  
ト、キーパー)▼ソフトバレーボール  
(サーブでビンゴに挑戦)▼健康安全  
吹矢(ヒューストン)



## 2 市民パラトリム大会

時間 10時45分~12時30分  
申込み 9月26日(金)まで

種目 グラウンドゴルフ、ペタンク  
※雨天の場合は、ヒューストンとペタンクを多目的ホールで行います。

## 3 一輪車選手権大会

時間 10時45分~12時30分  
申込み 9月26日(金)まで

※雨天の場合は、中止します。

## 4 各種ブース

●周南地域地場産業振興センターブ  
ース:▼鹿野特産竹ぼうき・わら  
ボード作り▼周南地域特産品での  
おもてなし

●ボートレース徳山ブース:▼競走  
用ボート、プロペラなど展示▼絵本  
「すなつちストーリー」原画パネル  
展▼写真撮影コーナー

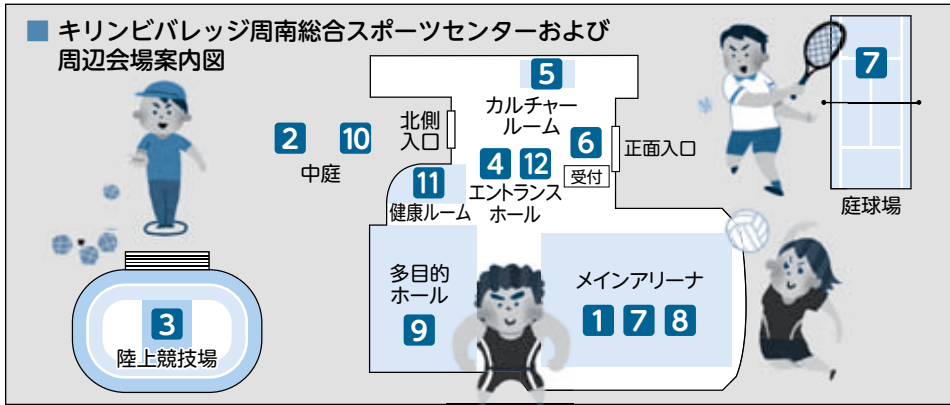

講師 佐藤 満さん(ソウルオリンピ  
ックレスリング金メダリスト)

## 6 キリンビバレッジ周南総合ス ポーツセンターバックヤード ツアー

時間 11時~11時30分  
定員 20人(受け付け順、当日受付  
で要申し込み)

## 7 ねんりんピック体験コーナー

●テニス体験:庭球場  
●ペタンク体験:メインアリーナ

## 8 遊びの広場

昔あそびやラダーゲッター(ニュー  
スポーツ)など、いろいろ遊べます。

## 9 ニュースポーツ体験コーナー

さまざまなニュースポーツを自由  
に体験できます。

## 10 飲食ブース



## 11 健康ルーム体験講座

対象 18歳以上の人  
時間 11時~11時30分、11時30分~  
12時、13時~13時30分、13時30分~  
14時

定員 各8人(受け付け順、当日受付  
で要申し込み)

※受講には、屋内運動靴が必要です。

## 5 佐藤 満さん講演会

時間 13時~14時  
演題 「夢の実現」ー夢への道しるべ  
ー」選手として、指導者として

# 小学校

## 新入学児童の 就学時健康診断

対象者には、9月中旬に就学時健康診断通知書を郵送します。

9月1日(月)以降に、本市に転入手続きをした対象児童の保護者は、学校教育課に連絡してください。

**対象** 平成27年度に小学校へ入学する予定の児童

**時間** 13時～(受け付けは、12時30分～)

**問合せ** 学校教育課保健担当 ☎0834-22-8541



月日	実施場所
9月 29日(月)	三丘小学校
30日(火)	桜木小学校
10月 1日(水)	勝間小学校
3日(金)	富田東小学校
6日(月)	沼城小学校
7日(火)	鼓南小学校 湯野小学校
9日(木)	大河内小学校
10日(金)	秋月小学校
14日(火)	櫛浜小学校
15日(水)	今宿小学校
16日(木)	中須小学校
20日(月)	富田西小学校
21日(火)	徳山小学校 鹿野小学校
22日(水)	戸田小学校
28日(火)	和田小学校
30日(木)	周陽小学校
11月 5日(水)	菊川小学校
7日(金)	岐山小学校 福川南小学校
13日(木)	久米小学校
17日(月)	福川小学校
19日(水)	夜市小学校
26日(水)	高水小学校
27日(木)	遠石小学校



詳しくは…市民スポーツフェスタ2014

[http://www.city.shunan.lg.jp/section/ed-sports/sportsfesta\\_3.html](http://www.city.shunan.lg.jp/section/ed-sports/sportsfesta_3.html)

### ■ タイムスケジュール

9時～ 9時50分	●受付 一輪車選手権大会、市民パラトリム大会、定員有りの体験コーナー
10時～	●オープニング(準備体操) お腹ぺったんこ体操、ようかい体操 ※限定記念品と抽選券をプレゼント(先着1,000人)
10時30分～	●一輪車選手権 (10時45分～12時30分、陸上競技場) ●市民パラトリム大会(10時45分～12時30分、中庭) グラウンドゴルフ、ペタンク ●我がまちスポーツ体験コーナー (14時まで、メインアリーナ) ●ぶち元気がいいね!フェスタ (14時まで、エントランスホール) ●飲食ブース(14時まで、中庭) ●ニュースポーツ体験コーナー(14時まで、多目的ホール) ●健康ルーム体験講座(11時～14時、健康ルーム) ●キリンビバレッジ周南総合スポーツセンター バックヤードツアー(11時～11時30分) ●当選者発表(12時30分～) ●佐藤 満さん講演会(13時～14時、カルチャールーム)
14時	●閉会

気軽に  
参加してね!



**集合場所** 晴海親水公園

**徳山八十八か所お大師ウオーク**  
時間 9時～15時(8時30分～受付)

**12ぶち元気がいいね!フェスタ**  
元気を応援する健康イベント。健康チェック(無料)や子どもも楽しめる体験コーナーが盛りだくさんです。  
**健康チェックコーナー**  
▼健康相談▼アルコールパッチテスト  
▼朝食バランスチェック▼骨密度測定  
▼肺年齢(肺活量)チェック▼こんな物忘れて大丈夫チェック他  
**体験コーナー**  
▼野菜摂取増大作戦▼えんげ嚙下訓練用ゼリー食▼石ころキャラクター人形の色付け▼キャラクターヨーヨー作り▼  
お腹ぺったんこ体操▼サシエ(匂い袋)作り他

申込み 問合せ 文化スポーツ課スポーツ担当 ☎0834・228624・☎0834・228428



12時30分(当選者発表は、)

**内容** 西部・中部・東部の3コース  
**申込み** 9月28日(日)まで  
**その他** ……  
●スタンプリー開催:体験ブースをまわって景品をGET  
●オープニングで配付する抽選券の当選者に景品をプレゼントします。



# 子育てをする全ての家庭を支援 子ども・子育て支援 新制度

新制度では  
どのようなことが  
変わるのかな？



平成27年度から始まる子ども・子育て支援新制度は、共働き家庭だけでなく、全ての子育て家庭を支援する仕組みです。

## 新制度の主な内容

子ども・子育て支援新制度は、子育て中の全ての家庭を支援するための制度です。

この新しい制度では、多様な保育需要に対応するために、現在ある幼稚園、保育所、認定こども園の制度を充実します。

さらに、少人数の子どもを保育する、地域型保育(家庭的保育、小規模保育、事業所内保育、居宅訪問型保育)の制度を新たに作ります。

また、共働きの家庭だけでなく、子育て家庭を支援するため、子

育て支援センターや一時預かり事業、放課後児童クラブなど、地域の需要に応じた、さまざまな子育て支援の充実を図ります。

## 幼稚園や保育所はどう変わる？

新たに、保育の必要性の認定制度を導入します。

新しい制度に移行する幼稚園や保育所などで、教育・保育を希望する場合には、市が定める基準に基づき、認定を受けるようになります。

なお、認定は次の3区分です。

### 1号認定(教育標準時間認定)

子どもが満3歳以上で、幼稚園などの教育を希望する場合

### 2号認定(保育認定)

子どもが満3歳以上で、保育を必要とする事由に該当し、保育所などでの保育を希望する場合

### 3号認定(保育認定)

子どもが満3歳未満で、保育を必要とする事由に該当し、保育所などでの保育を希望する場合

### 利用できる施設

- 1号認定：幼稚園、認定こども園
- 2号・3号認定：保育所、認定こども園、地域型保育

※保育を必要とする事由とは、保護者の就労や疾病など、現行の保育に欠ける要件に相当する事由です。

※2号認定または3号認定を受ける人は、保護者の就労時間によって、保育標準時間(11時間保育可能)と、保育短時間(8時間保育可能)に区分されます。

利用する際の手続き方法や、保育料などは、確定し次第、お知らせします。

## ■ 保育所や幼稚園などの変更点

新制度で変更あり		新制度で変更なし	
保育所	認定こども園	幼稚園(園ごとに異なる)	
<p>【認定】 幼稚園や保育所などを利用するために、市から認定を受ける必要があります。</p> <p>【保育料】 幼稚園の保育料は、保護者の所得に応じた保育料になります。(保育所は今までも所得に応じた保育料です)</p>		<p>新制度に移行しない私立幼稚園は、利用の手続きなどは、今までと変わりません。</p>	



● 新制度全般・保育所について  
 こども家庭課保育所担当 ☎0834-22-8455

● 幼稚園について 教育政策課  
 教育政策担当 ☎0834-22-8555



# 高齢者のインフルエンザの定期予防接種を実施

高齢者の発病や重症化を防ぐことを目的に、インフルエンザの予防接種を実施します。対象者のうち、ワクチン接種を希望する人は、かかりつけの医療機関で受けてください。

## 受託医療機関一覧



みんなで予防  
インフルエンザ

医療機関名	電話番号	予約
<b>徳山地域 (市外局番 0834)</b>		
明石整形外科医院	22-2525	
浅海医院	21-0370	●
浅見内科クリニック	21-0598	
石田整形外科	28-0250	●
いとう内科呼吸器科	39-0110	●
いまで耳鼻咽喉科	34-4133	
宇野医院本院	25-0075	●
宇野内科クリニック	28-1222	
おおしろ小児科	22-3121	
大津島診療所	85-2200	●
大道理診療所	88-1951	
大向診療所	88-1509	
おかたに医院	21-6065	
おかもと内科	32-3322	●
きむらクリニック	36-1717	●
岐陽内科	21-0839	
香田整形外科医院	21-8188	●
こうち医院	34-3456	
香津医院	88-3388	
桜木クリニック	25-3550	
桜田内科医院	21-5861	
佐藤医院	21-3153	●
清水クリニック	21-1123	
周南高原病院	88-0391	
周南病院	21-0357	
須金診療所	86-2220	
高木内科クリニック	25-2678	
高島外科医院	21-4077	
高取整形外科医院	31-0031	●
高橋内科	31-6188	
竹内医院	83-2600	●
田中医院	62-4285	●
近間泌尿器科クリニック	34-5100	
千治松呼吸器循環器内科	21-0714	●
津田胃腸科内科医院	28-3763	
徳山中央病院	28-4411	●
徳山クリニック	25-1136	
徳山病院	21-3750	●
徳山ファーストクリニック	27-1080	
年光整形外科医院	26-1432	●
中須診療所	89-0071	
中原医院	21-1300	●

医療機関名	電話番号	予約
中村整形外科クリニック	28-3011	
橋本医院	25-0018	●
弘田消化器科	31-2033	●
藤井医院	21-0362	
藤井内科医院	21-1418	
藤嶋内科医院	21-3588	
ふるたに消化器内科	39-2525	
堀家医院	22-1410	●
まえだ循環器内科	22-3131	●
まさこメディカルクリニック	21-0609	●
宮里クリニック	28-5577	●
村田医院	29-2000	●
望月麻酔科神経内科クリニック	31-5763	
森岡医院	22-0853	●
山下内科小児科医院	31-7333	
湯野温泉病院	83-2083	●
ゆん脳神経外科クリニック	33-8009	●
<b>新南陽地域 (市外局番 0834)</b>		
上田内科・小児科	63-0051	
宇都宮医院	62-2566	
おのクリニック	61-2300	
かまたクリニック	61-0099	●
岸整形外科	62-2632	●
沢重内科医院	63-0213	●
椎木内科循環器科	62-3388	●
新南陽市民病院	61-2500	●
新南陽整形外科クリニック	61-0870	●
たにむら小児科	64-3030	●
年光医院	62-1100	●
中村医院	62-2436	●
原田医院	62-1500	●
三好内科クリニック	64-2222	●
山口内科	62-3555	
渡内科医院	63-1530	●
<b>熊毛地域 (市外局番 0833)</b>		
小川クリニック	91-5777	
ふじわら医院	91-7100	●
松永医院	91-3006	●
松村医院	91-0303	
松本医院	91-6020	●
熊北診療所	91-0100	●
<b>鹿野地域 (市外局番 0834)</b>		
鹿野博愛病院	68-2233	
国民健康保険鹿野診療所	68-2192	

※予約に●印がある医療機関は、あらかじめ電話で予約を取ってから、受診してください。

インフルエンザは例年12月～3月頃に流行するため、できるだけ12月中旬までに接種を済ませておきましょう。

**対象** ▼65歳以上で、接種を希望する人  
▼60～64歳の人で、心臓、腎臓もしくは呼吸器の機能障害、ヒト免疫不全ウイルスによる免疫の機能障害により、身体障害者手帳1級の交付を受けている人、またはこれらの機能に身体障害者手帳1級程度の障害があると医師が認めた人で、接種を希望する人

**受けられる期間** 10月1日(水)～平成27年2月28日(土)

**実施場所** 受託医療機関

**問合せ** 健康増進課企画調整担当 ☎0834-228552、新南陽保健センター ☎0834-613091、熊毛総合支所市民福祉課 ☎0833-920013、Jアラブラザカ ☎0834-6823002

**自己負担額** 1300円(生活保護法による被保護世帯の人は、受給証を持参すれば無料)

**実施回数** 1回

**予約** 受託医療機関で記入

**持参物** 健康保険証などの住所・生年月日が確認できるもの

**Q** ワクチンの接種を受けたのにインフルエンザにかかったことがあるのですが、ワクチンは効果があるのですか？

**A** 厚生科学研究班による「インフルエンザワクチンの効果に関する研究」によると、65歳以上の健全な高齢者については約45%の発病を阻止し、約80%の死亡を阻止する効果があったと報告されています。インフルエンザワクチンは、接種すればインフルエンザに絶対にかからない、というものではありませんが、ある程度の発病を阻止する効果があり、また、たとえかかっても症状が重くなることを防いでくれます。ただし、この効果も100%ではないことに注意してください。

**Q** インフルエンザワクチンを接種するにはいくらかりますか？

**A** 高齢者は1,300円で接種できます。それ以外(子どもや64歳以下の一般成人)の人は、任意接種のため、原則的に全額自己負担となり、費用は医療機関によって異なります。



問合せ 生活安全課生活交通担当 ☎0834-22-8385



9月20日は、バスの日です。

明治36年9月20日、日本で初めて京都市において、乗合バスが走り始めました。この日を記念して、9月20日を、バスの日と定めています。

バスは通勤、通学や買い物など、私たちの日常生活に欠かせないものですが、近年では利用者の減少が続いています。

一方、最近では、高齢者などの生活の移動手段として、また、交通渋滞の緩和、環境への配慮などの面から、注目されてきています。皆さんも、バスの日を機会に「人、まち、環境にやさしい」バスの役割について考えてみませんか。

●減少し続けるバス利用者

約8160キロメートル、これは過去5年間に国内で運行している乗合

バスの路線が廃止された距離に当たります。近年、バス利用者の減少や燃料価格の高騰により、バス事業者の経営が圧迫され、路線の廃止や減便を余儀なくされています。

本市でも、過去5年の間に、市内で完結するバス路線の利用者は44万人減少し、不採算路線を招いており、一部の路線は補助金により維持されています。このまま利用者の減少が続いていけば、今ある路線を守ることが難しくなってきます。

■路線バスの利用者数(市内で完結する路線)

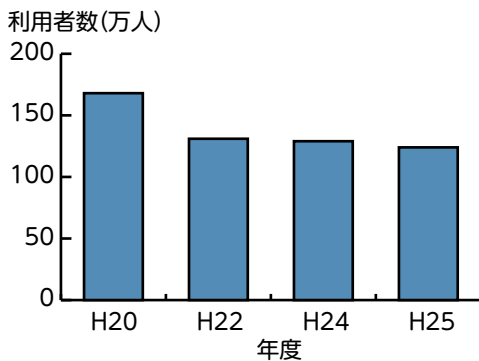

●人、まち、環境にやさしいバス

バスはマイカーに比べ、利用者一人当たり換算すると、二酸化炭素排出量やエネルギー消費量が少なく、地球にやさしい移動手段です。また、多くの人が利用することによって、交通事故や交通渋滞の減少にもつなが

ります。交通安全や地球環境を考えると、バスを利用することのメリットが見えてきます。

■輸送量当たりの二酸化炭素の排出量(2012年度)

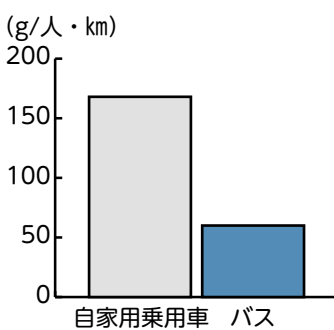

●公共交通の重要性

私たちにとって大変身近な交通手段であるバス。特に、免許を持たない高齢者や、子どもたちなどのマイカー

■乗用車保有台数とバス輸送人員の全国推移

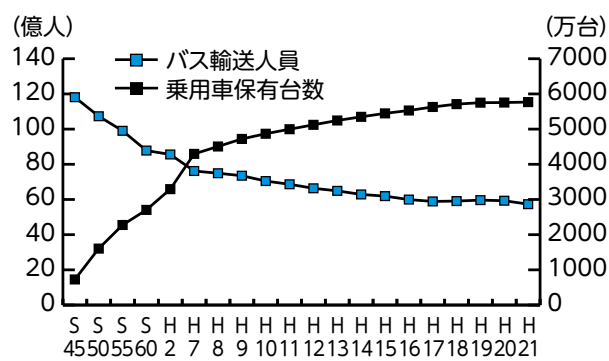

ポートレース徳山のラッピングバス

を利用できない人達にとつて、生活する上でなくてはならないものです。今後、人口減少・高齢社会が進む中、公共交通として、ますます重要な役割を果たしていきます。一人ひとりが、公共交通の重要性を認識し、地域の生活交通として守り育てていくという意識を持って、行動することが求められています。毎月第3金曜日は市内一斉ノーマイカーデーです。この機会にバスなどを使った通勤を試してみませんか。





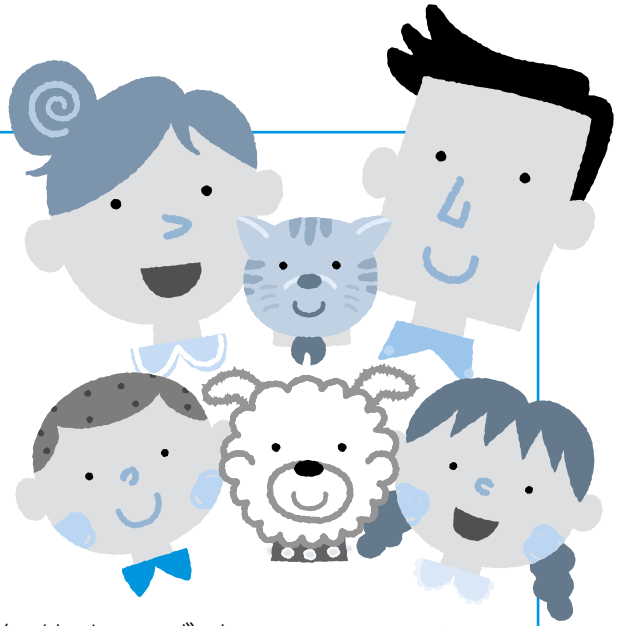

# あなたのペットは 近所に迷惑を掛けていませんか？

をした場合は、放置したりせず、必ず持ち帰りましょう。

飼い猫が屋外に出ると、病気をうつされることや、事故に遭う危険が高まります。また、ふんや尿で他人の財産を汚してしまいます。猫は、できるだけ室内飼育に努めましょう。

良猫の増加につながり、病気やけがで苦しむ不幸な動物が増えてしまいます。

また、ふんなどで不衛生になると、や、田畑が荒らされるといった地域の問題にもつながりますので、無責任な餌やりは絶対にやめましょう。餌を与える場合は、責任を持って飼いましょう。

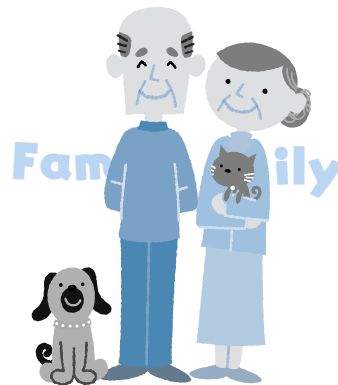

9月1日から10月31日までは、動物の飼い方マナーアップ強化期間です。犬や猫の飼い主は、他人に迷惑を掛けない飼育を心掛けましょう。



## 犬や猫の問題行動は 飼い主の責任

飼い主は、ペットの無駄吠えや、かみ癖などで、周囲に迷惑を掛けないように、しつけをしましょう。

犬は、綱などでつなぐか、囲いの中で飼い、飼育場所はいつも清潔にしましょう。飼い主にとって、おとなしくかわいい犬でも、犬を放すことは他人に恐怖感を与えます。また、交通事故の原因にもなります。放し飼いは絶対にやめましょう。

散歩中に、公園や道路などにふん



## 犬や猫を捨てること 罰せられます

捨てられた犬や猫は、無残な死を迎えるか、野犬や野良猫になってしまいます。

繁殖のコントロールは、飼い主の責任です。繁殖を望まない場合は、不妊手術などの繁殖制限措置をしましょう。

なお、ペットを捨てることは法律で禁止されています。(動物の愛護および管理に関する法律…100万円以下の罰金)



## 野犬や野良猫に 餌を与えない

不用意に餌を与えると、野犬や野



## 愛犬と参加できる 犬の飼い方教室

日本警察犬協会の訓練士の指導で、犬の飼い主に愛犬のしつけ方の実演、実技指導を行います。愛犬とともに指導を受けることができます。

日時 10月8日(水)10時~12時

場所 県周南総合庁舎

※愛犬を参加させる場合は、次の条件を満たす犬に限ります。▼市内に犬の登録がある▼今年度の狂犬病予防注射済みである▼1年以内に5種以上のワクチンを受けている▼2時間程度、飼い主と指導を受けられる犬である

定員 40人程度(受け付け順)

※愛犬の同伴は、1人1頭までです。

参加料 無料

持参物 ふんを処理する道具

申込み 10月3日(金)までに、住所・氏名・電話番号(愛犬参加希望者は、愛犬の名前・種類・ワクチン接種病院名)を、持参・電話で、環境政策課生活衛生・簡易水道担当 ☎0834-22-8322

# 知恵

消費生活の



## はがきや封書による架空請求が増加!!

10年前に激増していた架空請求が、再び増加しています。身に覚えがない場合は、絶対、相手に連絡しないでください。

### ■事例

**Q** 訴訟番号のような番号が記入された、消費者確認通知が郵送されてきた。「あなたが以前契約した訪問販売会社に対して未納あるいは契約違反が見受けられるため、管轄裁判所に訴状が提出された。万が一、身に覚えがない場合は、早急にご連絡ください」と書いてある。すぐに連絡したほうが良いのだろうか。

の手段で個人情報を入力し「訴訟を起す」「財産を差し押さえる」などと、不安を駆りたてる文面で連絡をさせ、新たな請求をしよとする手口です。

相手に連絡すると、個人情報を聞き出され、新たな架空請求につながる恐れがあります。絶対に自分から連絡してはいけません。ただし「特別送達」により、裁判所から封書が送られてきた場合は、放置せず、すぐに消費生活センターに相談してください。

**A** はがきや封書、電子メールなどで、具体的な商品名や金額などの記載もなく、全く心当たりがない請求を受けたという、いわゆる架空請求の相談が少しずつ増えています。何らか



### 問合せ

市消費生活センター

0834-22-8821

## 分ければ資源 みんなでごみのリサイクル!

問合せ リサイクル推進課 ☎0834-61-0303



### 注射針は 市では回収できません! (在宅医療廃棄物)

注射針や点滴針は、回収や処理の際、作業員に針刺し事故の危険が及ぶため、市では回収できません。

使用した注射針などは、主治医に相談し、かかりつけの医療機関に返却してください。

在宅医療による廃棄物のうち、処理困難物として排出できるものは、バッグ類(点滴バッグ、ストーマーなど)・チューブ類・カテーテル類などです。これらを排出する際は、内容物を取り除いてください。



歯と口腔の健康づくり

# ガハハ、わハハ、歯歯歯

## 治療した歯も虫歯になる!!

大人は、新たに虫歯になる機会は減りますが、一方で、治療済みの歯の詰め物や被せ物の境目から、再度虫歯になることが多くなります。治療済みの歯は特に念入りに入入れをしましょう。

また、歯周病で歯茎が下がると、歯の根(歯根部)がむき出しになります。

歯根部は虫歯になりやすいため、歯茎をマッサージするような優しい力でブラッシングすることが大切です。

問合せ 健康増進課地域保健担当 ☎0834-22-8553



# すこやか通信

## 問合せ

健康増進課(徳山) ☎0834-22-8553  
 健康増進課(新南陽) ☎0834-61-3091  
 熊毛総合支所市民福祉課 ☎0833-92-0013  
 鹿野総合支所市民福祉課 ☎0834-68-2302

## 親と子の健康づくり

### ◆育児相談

体重や身長測定、保健師が育児相談、助産師がおっぱい相談、管理栄養士や歯科衛生士が個別指導を行います。

○おっぱい相談、●栄養相談、◎歯科相談を併せて実施

日時	場所
10月 1日(水) 10:00~11:00	夜市支所
2日(木) 10:00~11:00	新南陽保健センター○●◎
9日(木) 10:00~11:00	ゆめプラザ熊毛●◎◎
14日(火) 9:30~11:00	徳山保健センター○●◎
20日(月) 10:00~11:00	周陽公民館◎
22日(水) 10:00~11:00	須々万農村環境改善センター
28日(火) 10:00~11:00	久米支所

持参物 母子健康手帳

### ◆3歳児健康診査

3歳の頃は体と心の発達が目覚ましく、一生の基礎ができる大切な時期です。3歳児健康診査では、お子さんの成長を確認するとともに、子育てについての相談に応じます。

対象 平成23年4月生まれの幼児、または3歳6か月~4歳未満の幼児で、これまで3歳児健康診査を受けていない人

日時	場所
10月 16日(木) 12:30~13:10	新南陽保健センター
23日(木) 12:30~13:30	徳山保健センター

持参物 健康診査票、少量の尿、母子健康手帳

### ◆マタニティーセミナー

対象と定員 原則3回受講できる人、20人(受け付け順)

日時と内容 ▼10月8日(水) 13時30分~16時…マイナス1歳からの虫歯予防、おなかの赤ちゃんのための食事、妊娠中の過ごし方▼15日(水) 13時30分~16時…お産・母乳育児について、リラクゼーション体操、フリートーク▼25日(土) 9時30分~12時…赤ちゃんのお風呂の入れ方、赤ちゃんとの暮らし

場所 新南陽保健センター

持参物 母子健康手帳、筆記用具、テキスト(初回に配布)

エプロン・調理実習食材料費100円(10月8日)

申込み 健康増進課(徳山)

### ◆子育てママのハッピーセミナー

●生後5・6か月児対象

日時と内容 ▼10月9日(木) 10時~11時30分…離乳食初期について▼17日(金) 10時~11時30分…産後ママのリフレッシュ体操

場所 新南陽保健センター

持参物 母子健康手帳、筆記用具

申込み 9月24日(水)から、健康増進課(徳山)

●生後7・8・9か月児対象

日時 10月22日(水) 10時~11時30分

内容 離乳食中期・歯みがき・育児について

場所 新南陽保健センター

持参物 母子健康手帳、筆記用具、離乳食材料費50円

申込み 10月8日(水)から、健康増進課(徳山)

## 成人の健康づくり相談会



血糖

肥満

禁煙

10月の  
重点テーマ

—血糖値が気になる人へ—  
1日の適量ってどのくらい?

対象 おおむね40~74歳で、次のいずれかに該当する人▼血糖値が高い▼血圧が高い▼肥満を解消したい▼コレステロール値が高い▼禁煙したい(治療中の人や特定保健指導を受けている人を除く)

持参物 健康診査受診結果、健康手帳

日時	場所
10月 8日(水) 9:30~12:00	ゆめプラザ熊毛
10日(金) 9:30~12:00	新南陽保健センター
20日(月) 9:30~12:00	徳山保健センター

※都合が合わない人は、別の日でも予約を受け付けます。申し込み時に相談してください。

申込み 健康増進課(徳山)、熊毛総合支所市民福祉課

### ■休日夜間急病診療所(慶万町10-9)

診療科目 内科、外科

診療時間 ●休日…9時~12時、13時~17時、19時~22時 ●平日夜間…19時~22時

電話 ☎0834-32-2299

### ■周南地域休日夜間子ども急病センター(周南こどもQQ)(徳山中央病院内)

診療科目 小児科

診療時間 ●休日…9時~12時、13時

~17時、19時~22時 ●平日夜間…19時~22時

電話 ☎0834-28-9650

### ■休日歯科診療所(今宿町3-55)

診療科目 歯科

診療時間 10時~12時、13時~15時

電話 ☎0834-32-1717

※時間外の診療は消防本部指令室☎0834-22-8765へ問い合わせください。

●事前に電話で確認し、保険証と福祉医療証などを持参してください。受付時間は、30分前までです。

15歳未満の子どもの急病、疾患は…小児救急医療の電話相談(19時~23時)☎#8000(携帯電話・プッシュ回線)または☎083-921-2755

### ■熊毛地域休日在宅当番医(診療時間…9時~17時)

10月	当番医	電話番号
5日(日)	松村医院(本町)	0833-91-0303
12日(日)	小川クリニック(勝原)	0833-91-5777
13日(祝)	休診です。休日夜間急病診療所、周南こどもQQを利用して下さい。	
19日(日)	ふじわら医院(大河内)	0833-91-7100
26日(日)	松永医院(夢ヶ丘入口)	0833-91-3006

●休日当番医テレホンサービス☎0833-92-0029

緊急の場合

# 市有地の売却

市では、長田団地内の分譲住宅用地を、一般競争入札により売却します。今回の売却は、複数の分譲区画(4〜7区画)を1単位として行います。

**入札参加申込期限** 10月22日(水) 16時30分

※入札参加を希望する場合は、参加申込書の提出が必要です。

※入札参加申込書は、入札参加要領とともに、財務課財産管理担当窓口で、10月1日(水)から、配布します。市ホームページからもダウンロードできます。

**入札・開札日** ▼物件番号1〜5: 10月27日(月) ▼物件番号6〜10: 28

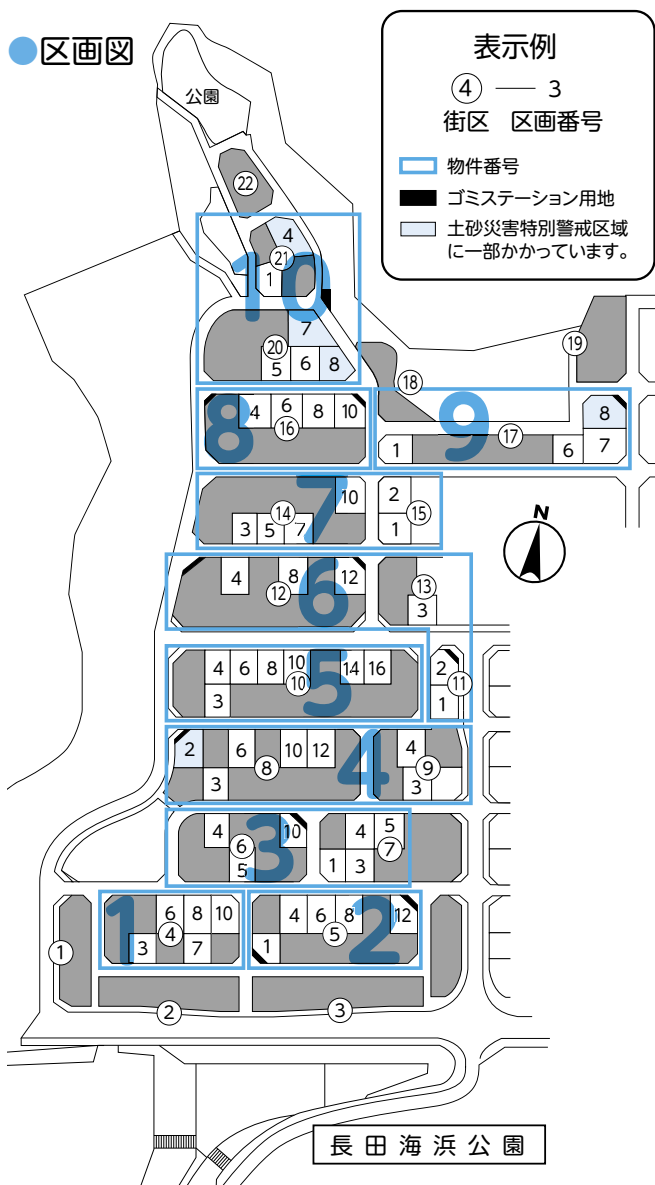

日(火)

**入札場所** 契約管理課入札室

**入札保証金** 入札金額の5%以上

※入札参加に必要な資格・条件などがあるため、事前に問い合わせてください。

※入札参加の資格がない人がした入札や、入札に関する条件に違反した入札は無効です。

※契約書案は、入札前日まで、財務課財産管理担当窓口で閲覧できます。

申込み・問合せ 財務課財産管理担当 ☎0833-4-2282801

## ●対象物件

(登記地目:宅地、用途地域:第一種中高層住居専用地域、建ぺい率:60%、容積率:200%)

物件番号	区画数	街区	区画番号	合計地積
1	全5区画	長田町4街区	3、6、7、8、10	1,123.79㎡
2	全5区画	長田町5街区	1、4、6、8、12	1,154.87㎡
3	全7区画	長田町6街区	4、5、10	1,540.18㎡
		長田町7街区	1、3、4、5	
4	全7区画	長田町8街区	2、3、6、10、12	1,546.71㎡
		長田町9街区	3、4	
5	全7区画	長田町10街区	3、4、6、8、10、14、16	1,520.17㎡
		長田町11街区	1、2	
6	全6区画	長田町12街区	4、8、12	1,400.88㎡
		長田町13街区	3	
7	全6区画	長田町14街区	3、5、7、10	1,398.87㎡
		長田町15街区	1、2	
8	全4区画	長田町16街区	4、6、8、10	1,057.78㎡
		長田町17街区	1、6、7、8	
10	全6区画	長田町20街区	5、6、7、8	1,397.76㎡
		長田町21街区	1、4	

※売却予定価格の公表や、一般競争入札への参加要領などの配布については10月1日(水)から、財務課財産管理担当窓口で行います。市ホームページでもお知らせします。



# 平成27年度の幼稚園児募集



## 市立幼稚園

地域	幼稚園名	所在地	電話番号
徳山	菊川	下上88-1	0834-62-2941
	桜田	戸田2533-1	0834-83-2235
	須々万	須々万本郷710	0834-88-0243
	大津島	大津島1964-1	0834-85-2004
新南陽	富田東	桶川町2-2	0834-63-2502
	福川南	中畷町6-2	0834-62-1919
熊毛	八代	八代877-1	※今年度は休園しています。
鹿野	鹿野	鹿野上3039	0834-68-2287

## 私立幼稚園

地域	幼稚園名	所在地	電話番号
徳山	徳山めぐみ	弥生町2-29	0834-21-3918
	小さき花	毛利町1-11	0834-21-1615
	河原	東辻5670-1	0834-21-3516
	愛光	上御弓町3400-1	0834-22-2552
	旭ヶ丘	久米1008	0834-26-0159
	周南小さき花	桜木1-9-1	0834-28-1280
	徳山中央	城ヶ丘3-18-22	0834-28-5288
	新南陽	富田	富田新町中2960
南陽	福川	福川3-7-30	0834-63-8886
熊毛	あおば	呼坂1240-3	0833-91-6101
	大河内	大河内1649-2	0833-91-2854
	明照	樋口328	0833-91-4567

## ◆市立幼稚園

**対象** 3歳児…平成23年4月2日～平成24年4月1日生まれ  
(菊川・桜田・須々万・大津島・八代幼稚園のみ募集)  
4歳児…平成22年4月2日～平成23年4月1日生まれ  
5歳児…平成21年4月2日～平成22年4月1日生まれ

※周栄・楠木・今宿・富田西・夜市・湯野幼稚園は、平成27年3月末をもって廃園のため、募集しません。

※桜田幼稚園は、平成27年4月から、3歳児保育を開始します。

**申込み** 10月20日(月)～31日(金)9時～16時30分(土・日曜日は、除く)に、希望する幼稚園へ申し込んでください。

※八代幼稚園を希望する人は、教育政策課へ申し込んでください。

※市内の市立幼稚園に、重複して申し込むことはできません。定員を越えた場合は、抽選とします。

## ◆私立幼稚園

**対象** 満3歳以上

**申込み** 各園で異なります。

## ◆いずれも

定員や保育時間など、詳しいことは各幼稚園(八代幼稚園は教育政策課)にお問い合わせください。



問合せ 教育政策課教育政策担当 ☎0834-22-8532、各幼稚園

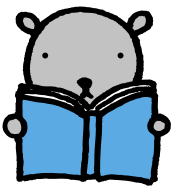

誰でも無料で借りることができます!

移動図書館



問合せ ☎中央図書館 ☎0834-22-8683

※大津島地区はやまびこ号ジュニアが巡回します。

<b>鼓南・櫛浜</b>	10月1日(水)・18日(土)・11月7日(金)・22日(土)・12月9日(火)
粒島小学校	10:00～10:30 鼓南小学校 10:40～11:30
大島自治会館	13:10～13:30 居守 14:00～14:30
櫛浜支所	14:50～15:30
<b>久米</b>	10月3日(金)・21日(火)・11月8日(土)・25日(火)・12月10日(水)
田中	10:00～10:30 旭ヶ丘東福祉館 10:50～11:30
久米支所	13:10～14:20 ひばり丘陵県民住宅集会所 14:40～15:30
<b>菊川</b>	10月4日(土)・22日(水)・11月11日(火)・26日(水)・12月12日(金)
四熊小学校	10:00～10:30 菊川公民館 10:50～11:40
西武井	13:20～14:10 小畑小学校 14:30～15:20
<b>和田・向道</b>	10月7日(火)・24日(金)・11月12日(水)・28日(金)・12月13日(土)
和田小学校	10:00～10:30 和田公民館 10:50～11:30
大道理夢求の里交流館	13:30～14:00 大向公民館 14:30～15:00
<b>新南陽・夜市</b>	10月8日(水)・25日(土)・11月14日(金)・29日(土)・12月16日(火)
福川南小前	10:00～10:30 大神ヶアハウス新南陽 11:00～11:30
長田町中央公園	13:30～14:00 夜市公民館 14:30～15:00

<b>戸田</b>	10月10日(金)・28日(火)・11月15日(土)・12月2日(火)・17日(水)
四郎谷	10:00～10:30 戸田支所 10:50～11:40
下戸田浴	13:20～13:40 桑原 13:50～14:20
戸田東公園	14:30～15:00
<b>夜市・湯野</b>	10月11日(土)・29日(水)・11月18日(火)・12月3日(水)・19日(金)
戸田駅前	10:00～10:50 柚木河内 11:10～11:30
湯野公民館	13:10～14:20 北古屋 14:30～15:00
<b>都濃</b>	10月15日(水)・11月1日(土)・19日(水)・12月5日(金)・20日(土)
長穂小学校	10:00～10:40 須々万支所 11:00～11:40
中須支所	13:20～14:00 須磨小学校 14:40～15:20
<b>熊毛</b>	10月17日(金)・11月5日(水)・21日(金)・12月6日(土)・24日(水)
八代小学校	10:10～10:40 三丘徳修館 11:10～11:40
大河内公民館	13:40～14:10 サンウイング熊毛 14:20～15:00
<b>大津島</b>	10月17日(金)・11月21日(金)・12月24日(水)
馬島巡航待合所	11:30～12:00 刈尾巡航待合所 12:20～12:50

※悪天候の場合、巡回を中止することがあります。



# 情報 ひろば

## お知らせ 災害危険箇所および避難所などの確認

全国各地で、台風や局地的な集中豪雨などによる土砂災害や洪水により、被害が発生しています。

「どこが危険なのか」「どこに避難するのか」「非常持出品は何かが必要か」をあらかじめ確認し、日頃から各家庭で準備しましょう。

危険箇所や避難所などについては、

市ホームページやハザードマップで確認できます。

ハザードマップについては、該当地区の世帯へ個別に配布していますが、市ホームページや防災危機管理課でも確認できます。

**問合せ** 防災危機管理課防災危機管理担当 ☎0834-22-8208

## 福祉

### 高等技能訓練促進費制度

ひとり親家庭の親が、看護師などの資格を取得するために、2年以上養成機関で修業する場合、経済的負担を軽減するために、修業期間中(上限2年)の訓練促進費を支給します。修業を開始する前に、相談してください。

**問合せ** こども家庭課(こども・母子福祉担当) ☎0834-22-8460

### 母子寡婦福祉資金貸付の父子家庭への拡充

制度の拡充により就学支度資金などの貸し付けが、10月1日(水)以降は、父子家庭も対象となります。貸し付けには審査があり、認定に約2か月掛かるので、早めに相談してください。なお就学支度資金は入学前に必要な額に限り、授業料は対象になりません。

その他の各種資金については、問い合わせください。

**種別(上限)** ▼高校▽国公立：15万円▽私立：41万円▼高専▽国公立：15万円▽私立：41万円▼短大▽国公立：37万円▽私立

…58万円▼専修・専門▽国公立：37万円▽私立：58万円▼大学▽国公立：37万円▽私立：58万円  
利子など 無利子で、返済は卒業後6か月据え置き、10年以内※保証人が必要です。

**問合せ** こども家庭課(こども・母子福祉担当) ☎0834-22-8460

## 相談

### 行政相談

国などの仕事についての、苦情や要望を相談してください。

### 鶴いこいの里交流センター

**日時** 9月24日(水)9時30分～11時30分

### 開催

**日時** 9月30日(火)13時30分～15時30分

### いずれも

**問合せ** 生活安全課市民相談センター ☎0834-22-8320

### 無料法律相談

**日時** 10月8日(水)9時～12時

### 場所

市民館  
**相談員** 弁護士、司法書士、人権擁護委員、行政相談委員、警

## お知らせ

### 臨時福祉給付金・子育て世帯臨時特例給付金

臨時福祉給付金・子育て世帯臨時特例給付金の申請期限は10月14日(火)です。まだ申請をしていない人は、記入漏れや提出書類に不足がないか確認して、期限内に提出してください。また、申請書がない人は、問い合わせください。

**送付先** 〒745-8655 岐山通り1-1  
**問合せ** ▼臨時福祉給付金：臨時福祉給付金室 ☎0834-22-8585 ▼子育て世帯臨時特例給付金：こども家庭課(こども・母子福祉担当) ☎0834-22-861

## 子育て

### 0歳児の子育てセミナー

**対象** 0歳児の母親

**日時と内容** ▼10月15日(水)10時～11時30分：知っておきたい赤ちゃんの健康▼22日(水)10時～12時：離乳食作りにチャレンジ！(調理実習)▼29日(水)10時

## お知らせ

### 銀座通り一部片側交互通行

銀座通り歩行者優先道路路化社会実験の実施に伴い、銀座通りの一部が、終日片側交互通行になります。実験では、ウッドデッキなどを設置し、カフェやイベントス

～11時30分：教えて！ママと赤ちゃんの生活  
**場所** ゆめプラザ熊毛  
**持参物** エプロン、三角巾(22日参加料 150円(調理実習費、22日)  
**申込み** 熊毛総合支所市民福祉課 ☎0833-92-0013

ペースとして活用する予定です。皆さんの協力をお願いします。

**期間** 9月28日(日)8時〜10月5日(日)21時

**場所** 銀座通り徳山口銀行前交差点〜鳳鳴館前交差点

**問合せ** 中心市街地整備課活性化担当 ☎0834・27・0070

**漏水調査に協力を**  
水資源の有効利用と、安全で良質な水の安定供給を目的に、漏水調査を実施します。

厚間に宅内量水器付近の戸別音聴調査、深夜に道路面音聴調査を行います。

※調査員は腕章を着用し、上下水道局発行の身分証明証を携帯しています。

**対象** 徳山・新南陽地域

**期間** 平成27年1月30日(金)まで

**問合せ** 上下水道局水道工務課 ☎0834・22・8610

**住民票などの第三者交付に係る登録型本人通知制度**

住民票の写しや戸籍謄本などを本人の代理人や第三者に交付したとき、事前に登録した人に、交付した事実を通知します。これにより、不正請求の抑止を図ることができます。(国や

地方公共団体への交付を除く)

**対象** 本市に住民登録や本籍のある人、または住民登録や本籍のあった人

**通知対象になる証明書** 住民票の写し・戸籍の附票の写し・戸籍謄抄本など

**持参物** 運転免許証など、本人と確認できるもの

**問合せ** 市民課庶務担当 ☎0834・22・8291

**徳山動物園の無料開園**

都市緑化月間に合わせて、徳山動物園を無料開園します。

**日時** 10月4日(土)9時〜17時

**問合せ** 徳山動物園 ☎0834・22・8640



**健康寿命のびるセミナー**

**対象** おおむね65歳以上の人

※運動制限のある人、要支援・要介護認定を受けている人は除きます。

**期日と内容・講師** ▼10月1日(水)：簡単！自宅のできる運動

レッスン・松本義如さん(理学療法士) ▼8日(水)：若々しさの

秘訣！食べ力・山田洋子さん(栄

養士) ▼15日(水)：むせないお口の鍛え方・高橋育美さん(歯科

衛生士) ▼22日(水)：頭はつら

つ認知トレーニングとセミナーの振り返り・市保健師

**いずれも**  
**時間** 13時30分〜15時

**場所** 高水公民館

**定員** 各40人受け付け順

**参加料** 無料

**申込み** 9月25日(木)までに、高水公民館 ☎0833・92・0173、高齢者支援課介護予防担当 ☎0834・22・8462

**京都大学公開講座**

**日時** 10月25日(土)9時〜16時

**場所** 京大徳山試験地徳、西緑地

**内容** 旧京都大学演習林のあった西緑地を歩いて、当時集められた国内外の樹木を知り、現在の徳山試験地を見学

**定員** 30人(受け付け順)

**参加料** 無料

**持参物** 昼食、飲み物、動きやすい服装、タオル、筆記用具など

**申込み** 9月16日(火)〜26日(金)までに、住所・氏名・電話番号を、電話で、公園花とみどり課花とみどり担当 ☎0834・22・8431

**NPO法人啓発講座**

NPO法人および、設立に必要な申請手続きについて学びます。

**日時** 10月18日(土)10時〜15時

**場所** 市民交流センター 徳

**定員** 30人受け付け順

**参加料** 無料

**申込み** 9月19日(金)〜10月16日(木)までに、氏名・電話番号を、電話・ファクス・Eメールで、市民活動支援センター ☎0834・33・7700・☎0834・31・3711・e:shien@city.shunan.lg.jp



**絵本の読み聞かせ会**

としょかんお話し会

**日時** 10月11日(土)10時30分〜11時30分

**場所** 中央図書館

**問合せ** 中央図書館 ☎0834・22・8682

**よみかかせの会**  
**日時** 10月11日(土)10時30分〜11時30分

**場所** ゆめプラザ熊毛  
**問合せ** 熊毛図書館 ☎0833・92・0179

**くんちゃんおはなし会**

**日時** 10月11日(土)14時〜15時

**場所** 新南陽図書館

**問合せ** 新南陽図書館 ☎0834・62・1150

**図書館フィルハーモニーコンサート**

**日時** 10月11日(土)19時〜

**場所** 中央図書館

**内容** フルートとピアノによるデュオのタベ〜ロマンチックな秋のソワレを名曲と共に〜

**演奏** ▼フルート：村田絢子さん、ピアノ：塩見貴子さん

**定員** 80人程度(受け付け順)

**参加料** 無料

**申込み** 9月26日(金)〜10月10日(金)に、住所・氏名・電話番号を、電話・Eメールで、中央図書館 ☎0834・22・8682・e:toshokan@city.shunan.lg.jp

**くまげ鶴の里ウォーク大会**

**日時** 11月23日(祝)8時30分〜

**場所** 鶴いこいの里交流センター 熊周辺

**9kmコースの部(登山コース)**  
**対象** 小学生以上

**定員** 700人(2〜6人以内のグループ)  
**4kmコースの部**  
**定員** 100人(2〜6人以内)

# 伝言板

皆さんの活動耳より情報

## ■周南ゴルフフェスティバル

●対象／体育協会法人賛助会員、ゴルフ愛好者  
●期日／10月15日(水)  
●場所／徳山国際カントリー倶楽部 ●定員／50組200人(受け付け順) ●申込み／10月7日(火)までに、徳山国際カントリー倶楽部 ☎0834-63-4111・FAX0834-63-8778



## ■市民グラウンドゴルフ大会

●対象／市内に在住・通勤・通学する人、協会員 ●日時／10月20日(月)8時40分～受付(予備日…21日(火))  
●場所／鹿野山村広場 ●参加料／▼鹿野会員…100円 ▼他の会員…300円 ▼一般…600円 ●申込み／9月25日(木)までに、体育協会新南陽支部 ☎0834-62-2678

## ■浅田栄次没100周年記念行事

浅田栄次は徳山出身の明治の国際人、英語教育の先覚者です。 ●日時／11月1日(土)13時～15時30分 ●場所／中央図書館 徳 ●内容／▼「浅田栄次ものがたり」DVD披露 ▼シンポジウム「浅田栄次の伝えるもの」 ●定員／70人(受け付け順) ●参加料／無料 ●問合せ／河口さん ☎0834-21-0074

42  
申込み 10月16日(木)までに、遠石公民館 ☎0834-22-04

※飲食物の販売はできません。  
※小・中学生は、保護者の同伴が必要です。

場所 出光若草グラウンド 徳  
区画(1区画) 3.5m×3.5m  
参加料(1区画) ▼遠石地区 徳内  
…500円 ▼地区外…1000円

(雨天の場合は、中止)

日時 10月19日(日)11時～15時

## 遠石秋まつり

フリーマーケットの出店者  
事務局 ☎0834-68-2335

※飲食物の販売はできません。  
申込み 9月19日(金)から、電話で、鹿野総合支所産業土木課内のふるさとまつり実行委員会

区画(1区画) 2m×2m程度  
参加料(1区画) 1000円

日時 10月19日(日)9時30分～15時

場所 コアプラザかの周辺 鹿

フリーマーケットの出店者  
かふるさとまつり

日時 10月19日(日)9時30分～15時

持参・郵送で、〒745-0003  
3みなみ銀座1-8周南観光コ  
ンベンション協会 ☎0834-33  
-8424

のグループ)  
いずれも  
参加料(1グループ) 3000  
円(昼食代を含む)  
申込み 9月22日(月)～10月31日(金)に、住所・代表者名・年齢・電話番号・参加種目・グループ名・参加者名を記入した専用申込書を、郵便振替で振込・持参で、熊毛総合支所地域政策課 ☎0833-92-0008

ファミリーフェスタ in NOO<sup>1</sup>  
対象 乳幼児とその家族  
日時 10月4日(土)9時～11時30分

場所 徳山動物園  
内容 ▼ちびっこあそびのひろば ▼手作りおもちゃ ▼歌と音楽あそびのミニステージ

参加料 無料(入園料も無料)  
問合せ 健康増進課地域保健担当 ☎0834-22-8553

星空観望会  
日時 10月3日(金)・4日(土)18時～20時(曇天や雨天の場合は、中止)

参加料 無料(入園料も無料)  
問合せ 鹿野公民館 ☎0834-68-2094

里山達人塾 in 須金  
日時 10月5日(日)13時～16時

場所 須金農村環境改善センター 徳

参加料 無料  
問合せ 鹿野公民館 ☎0834-68-2094

内容 月・火・土星・夏・秋の星座などを観察(自動追尾式望遠鏡2台を使用)  
参加料 無料

場所 コアプラザかの駐車場 鹿  
内容 月・火・土星・夏・秋の星座などを観察(自動追尾式望遠鏡2台を使用)

参加料 無料  
問合せ 鹿野公民館 ☎0834-68-2094

内容 ▼講演「里山を歩いて見えるもの」講師…金光康資さん ▼パネルディスカッション  
定員 100人(受け付け順)  
参加料 無料

色いろー味あぢー秋の子ども村  
対象 小学1～3年生  
日時 11月8日(土)・9日(日)1泊2日

場所 大田原自然の家とその周辺 徳

内容 自然遊び、ネイチャーワークラフト、たき火で焼き芋など

定員 40人(申し込み多数の場合)

申し込み 9月26日(金)までに、電話・ファクス・Eメールで、須金公民館 ☎0834-86-2220  
1 ☎0834-86-2145  
E sugane-ko@city.shunan.lg.jp

参加料 5750円(食事代・バ  
ス代・保険料などを含む)  
申込み 10月20日(月)までに、大田原自然の家 ☎0834-89-0461

観光フォトコンテスト  
規格 平成25年10月以降に撮影した、2L判縁なしの単写真(1人3点まで)  
※モノクロでも、応募できます。  
※応募写真は、返却しません。  
申込み 11月17日(月)消印有効で、写真の裏に周南観光コンベンション協会・観光交流課などで配布する応募票を貼付し、

合は、抽選)



観光フォトコンテスト  
規格 平成25年10月以降に撮影した、2L判縁なしの単写真(1人3点まで)  
※モノクロでも、応募できます。  
※応募写真は、返却しません。  
申込み 11月17日(月)消印有効で、写真の裏に周南観光コンベンション協会・観光交流課などで配布する応募票を貼付し、

合は、抽選)

参加料 5750円(食事代・バス代・保険料などを含む)  
申込み 10月20日(月)までに、大田原自然の家 ☎0834-89-0461

観光フォトコンテスト  
規格 平成25年10月以降に撮影した、2L判縁なしの単写真(1人3点まで)  
※モノクロでも、応募できます。  
※応募写真は、返却しません。  
申込み 11月17日(月)消印有効で、写真の裏に周南観光コンベンション協会・観光交流課などで配布する応募票を貼付し、

合は、抽選)



# 掲示板

市以外からのお知らせ

## ■行政書士電話相談

相続・遺言・法人設立・示談・交通事故などに関することを、無料で相談に応じます。●日時／10月1日(水)・2日(木)10時～16時●相談電話番号／☎0120-123-824●問合せ／県行政書士会☎083-924-5059

## ■司法書士による多重債務問題および相続登記などの無料電話相談会

●日時／10月4日(土)10時～16時●相談電話番号／☎0120-003-821●問合せ／県青年司法書士協議会☎083-929-3370

## ■全国一斉法務局休日相談所の開設

法務局職員、司法書士、土地家屋調査士、公証人などが、日常生活の心配ごとに関する相談を無料で受け付けます。●日時／10月5日(日)10時～16時●場所／下松市地域交流センター●問合せ／山口地方法務局総務課☎083-922-2295

## ■ビルクリーニング講習受講生募集

●対象／就職を希望する55歳以上の人で、ハローワークの求職登録者●期間／10月10日(金)～22日(水)●時間／10時～16時30分●場所／周南地域地場産業振興センター徳●定員／15人●受講料／無料●申込み／9月29日(月)までに、県シルバー人材センター連合会☎083-921-6070

## ■戦没者遺児による慰霊友好親善事業の参加者募集

先の大戦で戦没した父などの旧戦域を訪れ、慰霊追悼を行うとともに、同地域の住民と友好親善を図ります。●参加料／9万円●問合せ／日本遺族会事務局☎03-3261-5521

# ART GUIDE

アートのスポットガイド in 周南

市内で開催されるアートイベントを紹介します。

## 美術博物館徳

☎0834-22-8880

開館時間／9時30分～17時(入館は16時30分まで)、休館日／月曜日※ただし、10月13日(祝)開館、翌14日(火)休館▼観覧料／一般200(160)円、学生100(80)円、18歳以下および70歳以上・身障者無料※( )内は20人以上の団体

### 周南の近代を彩った人たち —周南人物列伝3 文学者編—

●日時／9月18日(木)～28日(日)▼観覧料／無料  
■ギャラリートーク  
●日時／9月21日(日)、23日(祝)、27日(土)14時～



青木健作  
(写真提供/青木健作顕彰の会)



与謝野鉄幹

## 郷土美術資料館・尾崎正章記念館新

☎0834-62-3119

開館時間／9時30分～17時(入館は16時30分まで)、休館日／月曜日※ただし、10月13日(祝)開館、翌14日(火)休館※10月10日(金)まで、展示替えおよび施設メンテナンスのため休館します。▼観覧料／一般200(160)円、学生100(80)円、18歳以下および70歳以上・身障者無料※( )内は20人以上の団体

### 尾崎正章常設展「旅の風景」

●期間／10月11日(土)～12月21日(日)

### 田畑三男 陶のあかり展

●期間／10月11日(土)～12月14日(日)  
■作家による作品解説(手話通訳付き)  
●日時／10月11日(土)9時30分～

### ワークルーム

●期間／10月11日(土)～13日(祝)…グループ風車の会※13日は、16時まで▼観覧料／無料

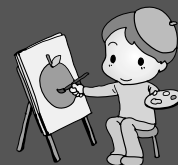

## 徳山動物園へ



徳山動物園の  
イベントを  
紹介するよ!

## 1年たったゾウ!! フェスタ

スリランカゾウがやって来て1年が経ちました。皆さんの声援に感謝の気持ちを込めて、オリジナルグッズのプレゼントや、ゾウさんクイズなど、1日中楽しめる来園1周年記念イベントを開催します。

期日 9月21日(日)

●問合せ／徳山動物園☎0834-22-8640●入園料／大人410円、小・中・高校生100円

## BOAT RACE 徳山 NEWS

### GI徳山クラウン争奪戦

期間 9月16日(火)～21日(日)  
開門時間 ▼9月16日…8時45分▼17～21日…9時30分

同時開催……………  
渡辺おさむ展 SWEET OCEAN  
開催中毎日 10時～16時

●20日(土)…烈車戦隊トッキ  
ュウジャーショー(観覧無料)

時間 ①11時～②14時～

●21日(日)…坂上 忍トーク  
ショー&舟券予想観戦会

時間 ①15時5分～②15時  
40分～③16時15分～

20日、21日両日とも、鉄道プレイランドやフリーマーケット、グルメ市場も開催!



開催日程など…詳しくは、「ボートレース徳山」の、ホームページを検索!!  
問合せ／ボートレース徳山☎0834-25-0540・入場料100円

LINE®で  
友だち追加!



創業明治30年 お墓の専門店

金子石材株式会社

人へ、環境へ、未来へ

日本の伝統の技と心

周南市宅地造成工事に関する検査済番号/周南(宅)第7-3号(平成15年10月27日) 許可番号/指令生活衛生第3号の1の8(平成15年10月24日)

# 公園墓地 メモリーヒル周南

—思い出の丘—  
徳山湾が一望出来る  
光あふれる安住の地。

好評分譲中!

広い  
駐車場  
完備!!

- 宗派不問
- 1区画(1400mm×1500mm)
- 管理料/1年間5,000円 ●墓石、外柵代金は別途です。

【概要】

- |                      |                         |
|----------------------|-------------------------|
| ●管理 者/浄土真宗 光満寺       | ●墓地面積/1区画 1400mm×1500mm |
| ●名 称/メモリーヒル周南        | 1800mm×1800mm           |
| ●所 在 地/周南市大字徳山       | ●管理代行/メモリーヒル周南管理事務局     |
| ●永代使用料 <b>43万円</b> 寺 | ●指定石材店/金子石材株式会社         |

徳山みかげ取扱量  
県内No.1

徳山みかげ石造り  
(中段コロモ一級)



77 (消費税込)  
万円

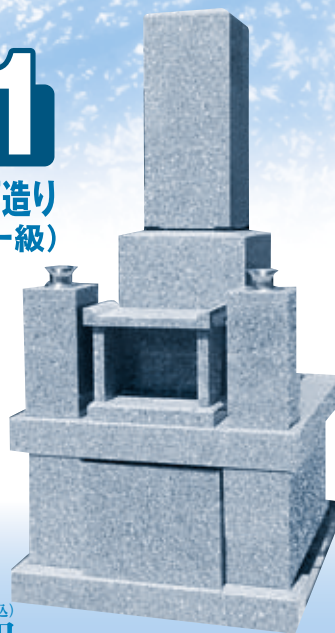

◎8寸2重型舞台付墓石(フタ石式)

お問い合わせ・見積(無料)は金子石材へ

[本社展示場] 山口県下松市美里町4丁目6番29号  
TEL:0833-41-2022(代) FAX:0833-41-1890  
[営業時間] AM9:00~PM6:00

周南人物列伝3  
文学者編

## 周南の近代を彩った人たち

この展覧会では、明治から昭和にかけて様々な分野で活躍した周南市ゆかりの人物を紹介します。3回目となる今回は、文学者二人を取り上げます。

会期 **9月18日(木)~9月28日(日)**  
9月22日(月)休館 9:30~17:00(入館は16:30まで)

会場 **周南市美術博物館 展示室1**  
**観覧無料**

### 与謝野鉄幹 (よさの てっかん)

明治6年(1873)~昭和10年(1935)  
歌人。若い頃、兄夫妻が経営する私立徳山女学校の国語教師として周南市に滞在。ここで浅田サダ、林滝野の二人の女性と知り合うが、後に離別。明治33年文芸雑誌「明星」を創刊、北原白秋、石川啄木などを見出し、風(後の与謝野)晶子の歌集『みだれ髪』を出版するなど、日本近代浪漫派の中心的な役割を果たした。



### 青木健作 (あおき けんさく)

明治16年(1883)~昭和39年(1964)  
富田河内の生まれ。若い頃から文学に深い関心を持ち、東京帝国大学哲学科卒業後、千葉県や東京の中学校教師をつとめた。その傍ら処女作「鼯鼠」を発表、翌年発表した「虻」は、夏目漱石からも賞賛された。ふるさとを舞台にした作品が多く、代表作「虻」の主人公は河内に住み、黒髪島や仙島、海軍煉炭製造所などが登場する。



(写真提供 青木健作顕彰の会)

### ギャラリートーク

日時  
**9月21日(日)、23日(火・祝)、27日(土)**  
いずれも14:00~  
ご希望の方は展示室にお集まりください。

主催・問合せ

周南市美術博物館  
Shunan City Museum of Art and History

〒745-0006 周南市花畠町 10-16  
TEL(0834)22-8880  
http://s-bunka.jp/bihaku/

徳山湾

広告の内容については、直接広告主に問い合わせてください。  
広告掲載の申し込みは、株式会社ふじたプリント社 ☎0834-25-1600まで。